

Ispezione telematica

Ispezione n. T7871 del 14/07/2024

per immobile

Richiedente MNASLV

Dati della richiesta

Immobile : Comune di CROTTA D'ADDA (CR)
Tipo catasto : Fabbricati
Foglio : 5 - Particella 287 - Subalterno 501

Ulteriori restrizioni: Nessuna

Situazione aggiornamento

Periodo informatizzato dal 02/12/1997 al 12/07/2024

Elenco immobili

- Comune di CROTTA D'ADDA (CR) Catasto Fabbricati
- | | | | | |
|---|------------------|-------------|------------------|-----------------|
| 1. | Sezione urbana - | Foglio 0005 | Particella 00287 | Subalterno - |
| Comune di CROTTA D'ADDA (CR) Catasto Fabbricati | | | | |
| 2. | Sezione urbana - | Foglio 0005 | Particella 00287 | Subalterno 0501 |

Elenco sintetico delle formalita

- ISCRIZIONE del 10/09/1999 - Registro Particolare 1670 Registro Generale 6881
Pubblico ufficiale ROBERTO FANTINI Repertorio 10293 del 07/09/1999
IPOTECA VOLONTARIA derivante da CONCESSIONE A GARANZIA DI MUTUO
Nota disponibile in formato elettronico
Documenti successivi correlati:
 - Comunicazione n. 950 del 29/10/2014 di estinzione totale dell'obbligazione avvenuta in data 30/09/2014.
Cancellazione totale eseguita in data 31/10/2014 (Art. 13, comma 8-decies DL 7/2007 - Art.40 bis D. Lgs 385/1993)
Presenza graffati
- ISCRIZIONE del 14/12/2022 - Registro Particolare 1855 Registro Generale 11847
Pubblico ufficiale TRIBUNALE DI CREMONA Repertorio 1211 del 09/09/2022
IPOTECA GIUDIZIALE derivante da DECRETO INGIUNTIVO
Nota disponibile in formato elettronico
- TRASCRIZIONE del 16/06/2023 - Registro Particolare 3931 Registro Generale 5583
Pubblico ufficiale UFFICIALE GIUDIZIARIO TRIBUNALE DI CREMONA Repertorio 1294 del 19/05/2023
ATTO ESECUTIVO O CAUTELARE - VERBALE DI PIGNORAMENTO IMMOBILI
Nota disponibile in formato elettronico



Direzione Provinciale di CREMONA
Ufficio provinciale - Territorio
Servizio di Pubblicità Immobiliare

Data 14/07/2024 Ora 10:24:19
Pag. 2 - Fine

Ispezione telematica

per immobile

Richiedente MNASLV

Ispezione n. T7871 del 14/07/2024



Direzione Provinciale di CREMONA
Ufficio provinciale - Territorio
Servizio di Pubblicità Immobiliare

Data 14/07/2024 Ora 10:30:37
Pag. 1 - Fine

Ispezione telematica

Ispezione n. T8183 del 14/07/2024

per immobile

Richiedente MNASLV

Dati della richiesta

Immobile : Comune di CROTTA D'ADDA (CR)
Tipo catasto : Fabbricati
Foglio : 5 - Particella 285 - Subalterno 501
Ulteriori restrizioni: Nessuna

Situazione aggiornamento

Periodo informatizzato dal 02/12/1997 al 12/07/2024

Elenco immobili

Comune di CROTTA D'ADDA (CR) Catasto Fabbricati

1. Sezione urbana - Foglio 0005 Particella 00285 Subalterno 0501

Elenco sintetico delle formalità

-
1. ISCRIZIONE del 14/12/2022 - Registro Particolare 1855 Registro Generale 11847
Pubblico ufficiale TRIBUNALE DI CREMONA Repertorio 1211 del 09/09/2022
IPOTECA GIUDIZIALE derivante da DECRETO INGIUNTIVO
Nota disponibile in formato elettronico
 2. TRASCRIZIONE del 16/06/2023 - Registro Particolare 3931 Registro Generale 5583
Pubblico ufficiale UFFICIALE GIUDIZIARIO TRIBUNALE DI CREMONA Repertorio 1294 del 19/05/2023
ATTO ESECUTIVO O CAUTELARE - VERBALE DI PIGNORAMENTO IMMOBILI
Nota disponibile in formato elettronico



Direzione Provinciale di CREMONA
Ufficio provinciale - Territorio
Servizio di Pubblicità Immobiliare

Data 14/07/2024 Ora 10:32:48
Pag. 1 - Fine

Ispezione telematica

Ispezione n. T8287 del 14/07/2024

per immobile

Richiedente MNASLV

Dati della richiesta

Immobile : Comune di CROTTA D'ADDA (CR)
Tipo catasto : Fabbricati
Foglio : 5 - Particella 285 - Subalterno 502

Ulteriori restrizioni: Nessuna

Situazione aggiornamento

Periodo informatizzato dal 02/12/1997 al 12/07/2024

Elenco immobili

Comune di CROTTA D'ADDA (CR) Catasto Fabbricati

1. Sezione urbana - Foglio 0005 Particella 00285 Subalterno 0502

Elenco sintetico delle formalità

1. ISCRIZIONE del 14/12/2022 - Registro Particolare 1855 Registro Generale 11847
Pubblico ufficiale TRIBUNALE DI CREMONA Repertorio 1211 del 09/09/2022
IPOTECA GIUDIZIALE derivante da DECRETO INGIUNTIVO
Nota disponibile in formato elettronico
2. TRASCRIZIONE del 16/06/2023 - Registro Particolare 3931 Registro Generale 5583
Pubblico ufficiale UFFICIALE GIUDIZIARIO TRIBUNALE DI CREMONA Repertorio 1294 del 19/05/2023
ATTO ESECUTIVO O CAUTELARE - VERBALE DI PIGNORAMENTO IMMOBILI
Nota disponibile in formato elettronico



Direzione Provinciale di CREMONA
Ufficio provinciale - Territorio
Servizio di Pubblicità Immobiliare

Data 14/07/2024 Ora 10:34:40
Pag. 1 - Fine

Ispezione telematica

Ispezione n. T8379 del 14/07/2024

per immobile

Richiedente MNASLV

Dati della richiesta

Immobile : Comune di CROTTA D'ADDA (CR)
Tipo catasto : Fabbricati
Foglio : 5 - Particella 285 - Subalterno 4
Ulteriori restrizioni: Nessuna

Situazione aggiornamento

Periodo informatizzato dal 02/12/1997 al 12/07/2024

Elenco immobili

Comune di CROTTA D'ADDA (CR) Catasto Fabbricati

1. Sezione urbana - Foglio 0005 Particella 00285 Subalterno 0004

Elenco sintetico delle formalità

-
1. ISCRIZIONE del 14/12/2022 - Registro Particolare 1855 Registro Generale 11847
Pubblico ufficiale TRIBUNALE DI CREMONA Repertorio 1211 del 09/09/2022
IPOTECA GIUDIZIALE derivante da DECRETO INGIUNTIVO
Nota disponibile in formato elettronico
 2. TRASCRIZIONE del 16/06/2023 - Registro Particolare 3931 Registro Generale 5583
Pubblico ufficiale UFFICIALE GIUDIZIARIO TRIBUNALE DI CREMONA Repertorio 1294 del 19/05/2023
ATTO ESECUTIVO O CAUTELARE - VERBALE DI PIGNORAMENTO IMMOBILI
Nota disponibile in formato elettronico



Direzione Provinciale di CREMONA
Ufficio provinciale - Territorio
Servizio di Pubblicità Immobiliare

Data 14/07/2024 Ora 10:37:36
Pag. 1 - Fine

Ispezione telematica

Ispezione n. T8500 del 14/07/2024

per immobile

Richiedente MNASLV

Dati della richiesta

Immobile : Comune di CROTTA D'ADDA (CR)
Tipo catasto : Fabbricati
Foglio : 5 - Particella 285 - Subalterno 3
Ulteriori restrizioni: Nessuna

Situazione aggiornamento

Periodo informatizzato dal 02/12/1997 al 12/07/2024

Elenco immobili

Comune di CROTTA D'ADDA (CR) Catasto Fabbricati

1. Sezione urbana - Foglio 0005 Particella 00285 Subalterno 0003

Elenco sintetico delle formalità

-
1. ISCRIZIONE del 10/09/1999 - Registro Particolare 1670 Registro Generale 6881
Pubblico ufficiale ROBERTO FANTINI Repertorio 10293 del 07/09/1999
IPOTECA VOLONTARIA derivante da CONCESSIONE A GARANZIA DI MUTUO
Nota disponibile in formato elettronico
Documenti successivi correlati:
1. Comunicazione n. 950 del 29/10/2014 di estinzione totale dell'obbligazione avvenuta in data 30/09/2014.
Cancellazione totale eseguita in data 31/10/2014 (Art. 13, comma 8-decies DL 7/2007 - Art.40 bis D. Lgs 385/1993)
Presenza graffati



Direzione Provinciale di CREMONA
Ufficio provinciale - Territorio
Servizio di Pubblicità Immobiliare

Data 14/07/2024 Ora 10:39:49
Pag. 1 - Fine

Ispezione telematica

Ispezione n. T8637 del 14/07/2024

per immobile

Richiedente MNASLV

Dati della richiesta

Immobile :

Comune di CROTTA D'ADDA (CR)

Tipo catasto : Fabbricati

Foglio : 5 - Particella 285 - Subalterno 5

Situazione aggiornamento

Periodo informatizzato dal

02/12/1997 al

12/07/2024

Elenco immobili

NON E' STATO REPERITO NESSUN IMMOBILE A FRONTE DEI DATI DELLA RICHIESTA



Direzione Provinciale di CREMONA
Ufficio provinciale - Territorio
Servizio di Pubblicità Immobiliare

Data 14/07/2024 Ora 10:42:12
Pag. 1 - Fine

Ispezione telematica

Ispezione n. T8770 del 14/07/2024

per immobile

Richiedente MNASLV

Dati della richiesta

Immobile :

Comune di CROTTA D'ADDA (CR)

Tipo catasto : Fabbricati

Foglio : 5 - Particella 285 - Subalterno 1

Situazione aggiornamento

Periodo informatizzato dal

02/12/1997 al

12/07/2024

Elenco immobili

NON E' STATO REPERITO NESSUN IMMOBILE A FRONTE DEI DATI DELLA RICHIESTA



Direzione Provinciale di CREMONA
Ufficio provinciale - Territorio
Servizio di Pubblicità Immobiliare

Data 14/07/2024 Ora 10:43:34
Pag. 1 - Fine

Ispezione telematica

Ispezione n. T8844 del 14/07/2024

per immobile

Richiedente MNASLV

Dati della richiesta

Immobile :

Comune di CROTTA D'ADDA (CR)

Tipo catasto : Fabbricati

Foglio : 5 - Particella 285 - Subalterno 2

Situazione aggiornamento

Periodo informatizzato dal

02/12/1997 al

12/07/2024

Elenco immobili

NON E' STATO REPERITO NESSUN IMMOBILE A FRONTE DEI DATI DELLA RICHIESTA



PARTE II
(documenti abitazione
prima della regolarizzazione)

scheda catastale
visura catastale storica



Agenzia del Territorio
CATASTO FABBRICATI
Ufficio provinciale di
Cremona

Scala 1: 200

Fig. n. 1

Dichiarazione protocolla n. CR0090129 del 03/08/2007
Planimetria di u.i.u. in Comune di Crotta D'Adda
Via Roma

civ. 22

Identificativi Catastali:
Serione:
Foglio: 5
Particella: 287
Subalterno: 501

Compilata da:
Livorno Mariagrazia
Iscritto all'albo:
Geometri
Prov. Brescia
N. 4444

PIANO TERRA

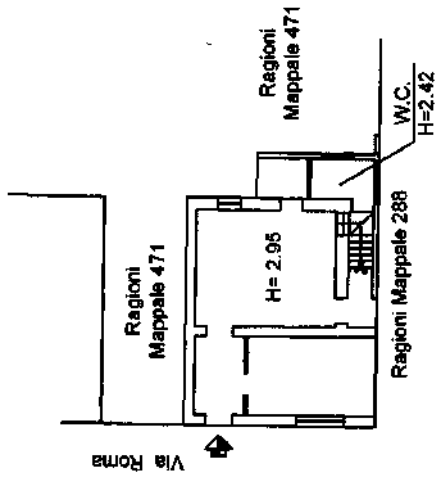

PIANO PRIMO

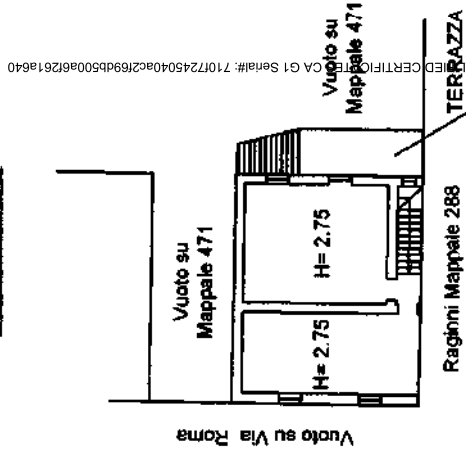

ORIENTAMENTO



Scala 1/200

Firmato Da: SILVIA MAINA Emesso Da: ARUBAPEC EU QUADRO CERTIFICATO CA G1 Sena#: 7107245040a2f69b500a6f261a640

Visura storica per immobile

Situazione degli atti informatizzati al 07/04/2024

Dati della richiesta	Comune di CROTTA D'ADDA (Codice:DI86)
Catasto Fabbricati	Provincia di CREMONA Foglio: 5 Particella: 287 Sub.: 501

INTERRAMENTO

1	I	(1) Proprietà I/I
---	---	-------------------

Unità immobiliare dal 09/11/2015

N.	DATI IDENTIFICATIVI				DATI DI CLASSAMENTO				DATI DERIVANTI DA			
	Sezione Urbana	Foglio	Particella	Sub	Zona Cens.	Micro Zona	Categoria	Classe		Consistenza	Superficie Catastale	Rendita
1		5	287	501			A/3	1	4,5 vani	Totale: 120 m ² Totale: escluse aree scoperte**: 118 m ²	Euro 185,92	Variazione del 09/11/2015 - Inserimento in visura dei dati di superficie.
Indirizzo		VIA ROMA n. 22 Piano T-I										
Notifica		Mod.58										
Annotazioni		-classamento e rendita non rettificati entro dodici mesi dalla data di iscrizione in atti della dichiarazione (d.m. 701/94)										

Mappali Terreni Correlati
Codice Comune DI86 - Foglio 5 - Particella 287

Situazione dell'unità immobiliare dal 04/08/2008

N.	DATI IDENTIFICATIVI				DATI DI CLASSAMENTO				DATI DERIVANTI DA			
	Sezione Urbana	Foglio	Particella	Sub	Zona Cens.	Micro Zona	Categoria	Classe		Consistenza	Superficie Catastale	Rendita
1		5	287	501			A/3	1	4,5 vani		Euro 185,92	VARIAZIONE NEL CLASSAMENTO del 04/08/2008 Pratica n. CR0078032 in atti dal 04/08/2008 VARIAZIONE DI CLASSAMENTO (n. 6907.1/2008)
Indirizzo		VIA ROMA n. 22 Piano T-I										
Notifica		Mod.58										

Visura storica per immobile

Situazione degli atti informatizzati al 07/04/2024

Annotazioni -classamento e rendita non rettificati entro dodici mesi dalla data di iscrizione in atti della dichiarazione (d.m. 701/94)

Mappali Terreni Correlati
Codice Comune DI86 - Foglio 5 - Particella 287

Situazione dell'unità immobiliare dal 03/08/2007

N.	DATI IDENTIFICATIVI				DATI DI CLASSAMENTO					DATI DERIVANTI DA		
	Sezione Urbana	Foglio	Particella	Sub	Zona Cens.	Micro Zona	Categoria	Classe	Consistenza		Superficie Catastale	Rendita
1		5	287	501			A/3	1	4,5 vani		Euro 185,92	FRAZIONAMENTO E FUSIONE del 03/08/2007 Pratica n. CR0090129 in atti dal 03/08/2007 FRAZIONAMENTO E FUSIONE (n. 5332.1/2007)
Indirizzo VIA ROMA n. 22 Piano T-I												
Notifica												
Annotazioni -classamento e rendita proposti (d.m. 701/94) Mod.58												

L'intestazione alla data della richiesta deriva dai seguenti atti:

Situazione degli intestati dal 03/08/2007

N.	DATI ANAGRAFICI	CODICE FISCALE	DIRITTI ONERI REALI
1			(1) Proprieta' 1/1
DATI IO E FUSIONE del 03/08/2007 Pratica n. CR0090129 in atti dal 03/08/2007 FUSIONE (n. 5332.1/2007)			

Per ulteriori variazioni richiedere le visure storiche dei seguenti immobili soppressi, originari del precedente

Foglio 5 Particella 285 Subalterno 3; Foglio 5 Particella 285 Subalterno 5; Foglio 5 Particella 287 ;

Visura telematica

Tributi speciali: Euro 0,90

* Codice Fiscale Validato in Anagrafe Tributaria.

** Si intendono escluse le "superfici di balconi, terrazzi e aree scoperte pertinenziali e accessorie, comunicanti o non comunicanti" (cfr. Provvedimento del Direttore dell'Agenzia delle Entrate 29 marzo 2013).

PARTE III
(documenti abitazione
a seguito di regolarizzazione)

ricevuta di avvenuta denuncia di variazione
scheda catastale





Ricevuta di Avvenuta Denuncia di Variazione

Catasto Fabbricati

Pratica numero: CR0080055

Codice di Riscontro: 000A208A6

Operatore: PGNMSM

Presenza allegati:

Allegato.pdf (DLP)

Comune di CROTTA D'ADDA (Codice: C5DM)

Ditta n.: 1 di 1

Unita' a destinazione ordinaria n.: 1

Unita' in variazione n.: 1

Unita' a dest.speciale e particolare n.: -

Unita' in costituzione n.: -

Beni Comuni non Censibili n.: -

Unita' in soppressione n.: -

Motivo della variazione: DIVERSA DISTRIBUZIONE DEGLI SPAZI INTERNI

UNITA' IMMOBILIARI

Identificativo catastale

Dati di classamento proposti

Prog.	Op.	Sez.UR.	Foglio	Numero	Sub.	Ubicazione	ZC	Cat.	Cl.	Cons.	Sup,Cat.	Rendita	Rur
1	V		5	287	501	VIA ROMA, 22, p. T-1	U	A/3	1	5,5	129	227,24	

**Agenzia delle Entrate
CATASTO FABBRICATI
Ufficio Provinciale di
Cremona**

Dichiarazione protocollo n. _____ del _____	Comune di Crotta D'adda	Via Roma	civ. 22
Identificativi Catastali: Sezione: Foglio: 5 Particella: 287 Subalterno: 501		Compilata da: Silvia Maina Iscritto all'albo: Ingegneri Prov. Cremona	
		N. 1291	

Planimetria
Scheda n. 1 Scala 1:200

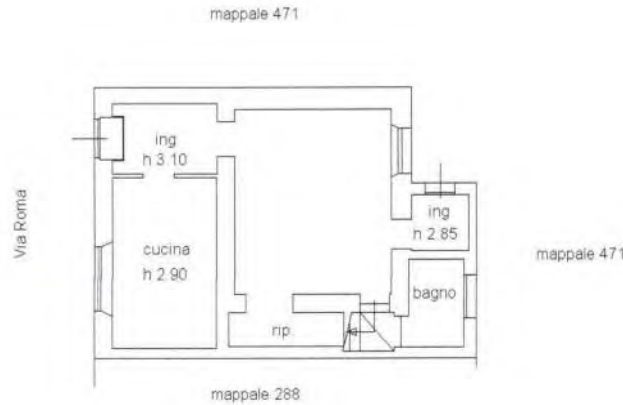

PIANO TERRA

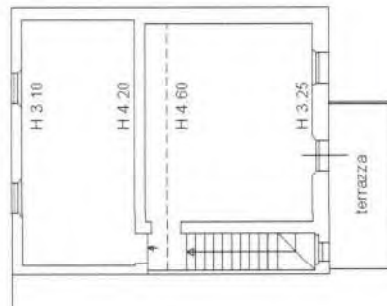

PIANO PRIMO

ORIENTAMENTO



PARTE IV
(documenti fabbricato rustico accessorio e box)

schede catastali



**Agenzia del Territorio
CATASTO FABBRICATI
Ufficio Provinciale di
Cremona**

Dichiarazione protocollo n. CR0090129 del 03/08/2007	
Planimetria di u.i.u. in Comune di Crotta D'adda	
Via Roma civ. 22	
Identificativi Catastali:	Compilata da:
Sezione:	Livornesi Mariagrazia
Foglio: 5	Iscritto all'albo:
Particella: 285	Geometri
Subalterno: 501	Prov. Brescia N. 4444

Scheda n. 1 Scala 1:200

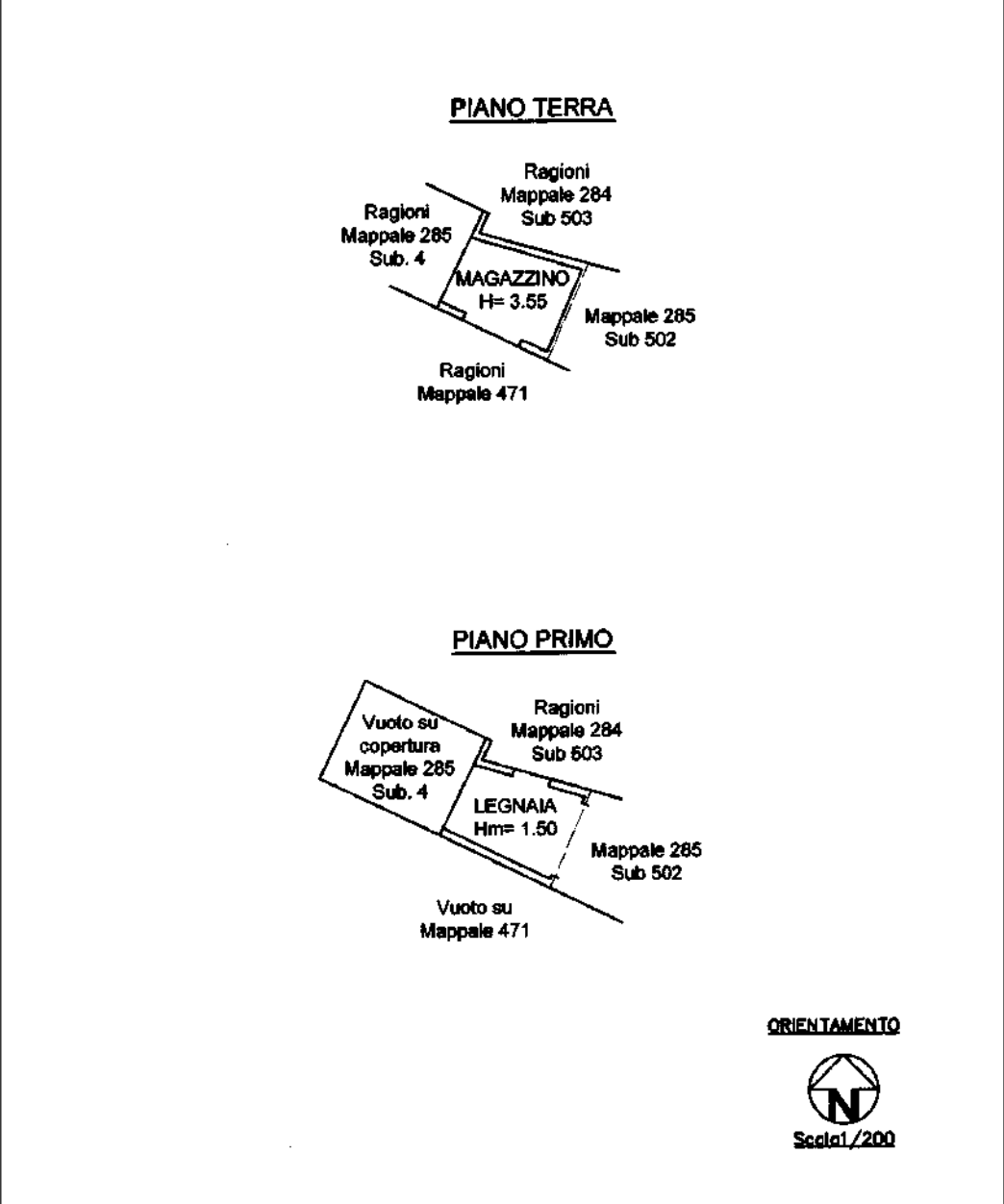

10 metri

Catasto dei Fabbricati - Situazione al 03/04/2024 - Comune di CROTTA D'ADDA(D186) - < Foglio 5 - Particella 285 - Subalterno 501 -
VIA ROMA - ISCRITTO ALBO GEOMETRI ENNESO DA ARUBAPEC EU QUALIFIED CERTIFICATES CA 01 Serial#: 7107245040ac2f69d500a6261a640

**Agenzia del Territorio
CATASTO FABBRICATI
Ufficio Provinciale di
Cremona**

Dichiarazione protocollo n. CR0090129 del 03/08/2007	
Planimetria di u.i.u. in Comune di Crotta D'adda	
Via Roma civ. 22	
Identificativi Catastali:	Compilata da:
Sezione:	Livornesi Mariagrazia
Foglio: 5	Iscritto all'albo:
Particella: 285	Geometri
Subalterno: 502	Prov. Brescia N. 4444

Scheda n. 1 Scala 1:200

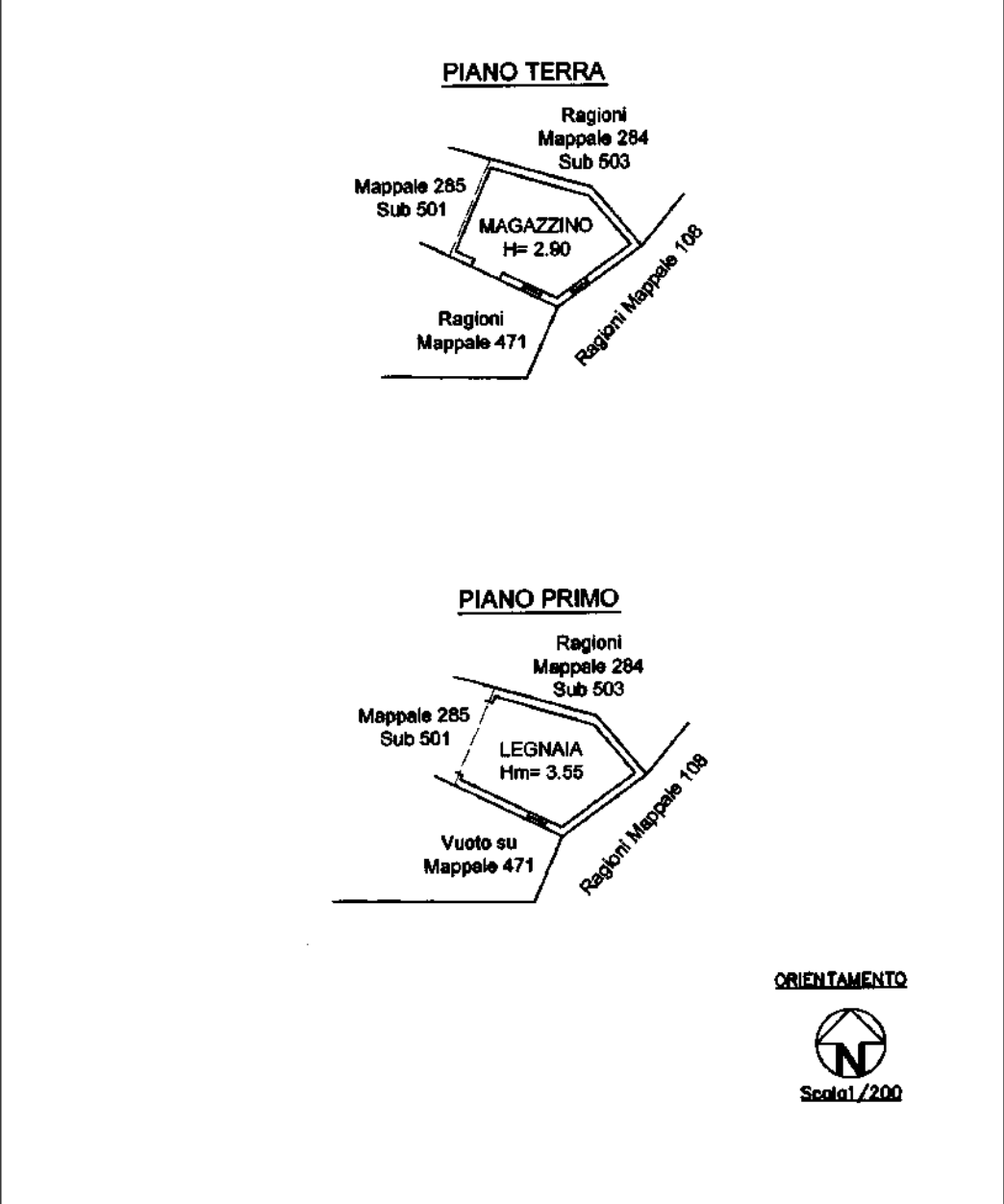

ipm 01

Catasto dei Fabbricati - Situazione al 03/04/2024 - Comune di CROTTA D'ADDAD(186) - < Foglio 5 - Particella 285 - Subalterno 502 >
VIA ROMA - ISCRITTO ALBO GEOMETRI ENNESO DR. ARUBAPEC EU QUALIFIED CERTIFICATES CA 01 Serial#: 7107245040ac2168d500a6261a640

MODULARIO
F. - ug. rend. - 487



MINISTERO DELLE FINANZE
DIREZIONE GENERALE DEL CATASTO E DEI SERVIZI TECNICI ERARIALI

Lire
200

NUOVO CATASTO EDILIZIO URBANO

PIANTA PIANO TERRA

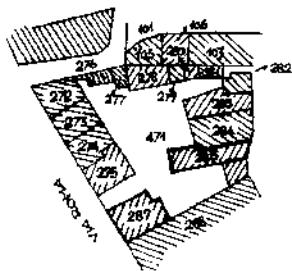
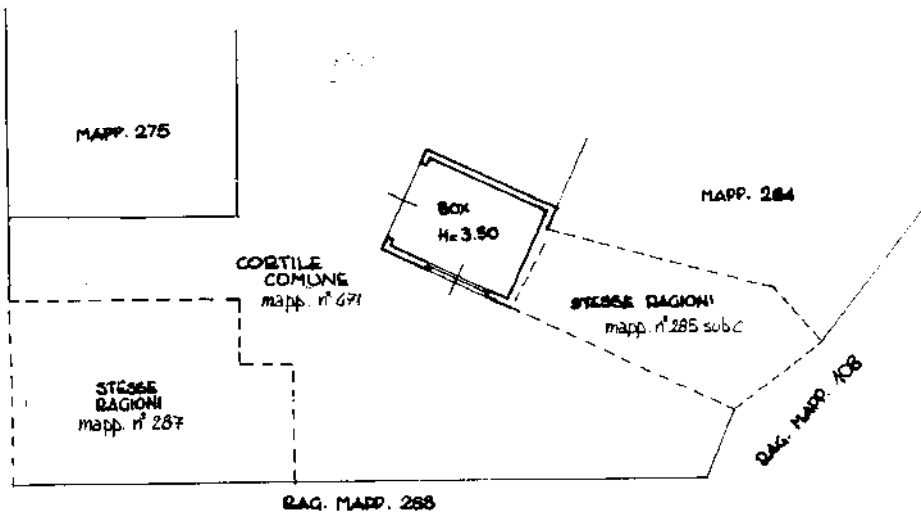

ESTRATTO DI MAPPA
SCALA 1:1000
FOGLIO n° 5
MAPP. n° 285



SPAZIO RISERVATO PER LE ANNOTAZIONI D'UFFICIO

DATA 25/8/87
PROT. N° 1043/82-1987

FOGLIO n° B - MAPP. 285 sub b

5
284/L

Compilata dal DOTTOR ARCHITETTO
(Titolo, nome e cognome dell'ente)
GIUSEPPE TAMAGNINI

Iscritto all'Albo degli ARCHITETTI n° 236

della Provincia di CREMONA

DATA 30-07-1987

Firma: *[Signature]*

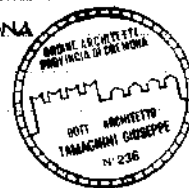

Allegato 2.9

**Nota di trascrizione del 12/08/2002 nn. 8719/5929 del
Certificato di denunciata successione in morte**

e

**Nota di trascrizione del 15/11/2005 nn. 12489/6908
dell'Accettazione tacita di eredità**



Ispezione telematica

n. T1 57874 del 01/05/2024
Inizio ispezione 01/05/2024 18:02:50
Richiedente MNASLV
Tassa versata € 3,60

Nota di trascrizione

Registro generale n. 8719
Registro particolare n. 5929
Presentazione n. 28 del 12/08/2002

Sezione A - Generalità**Dati relativi al titolo**

Descrizione ATTO AMMINISTRATIVO
Data 13/09/1994
Pubblico ufficiale o UFFICIO DEL REGISTRO
Autorità emittente CREMONA (CR)
Numero di repertorio 44/1134
Codice fiscale -

Dati relativi alla convenzione

Specie ATTO PER CAUSA DI MORTE
Descrizione 305 CERTIFICATO DI DENUNCIATA SUCCESSIONE
Voltura catastale automatica NO

Atto mortis causa Data di morte 14/03/1994 Successione testamentaria -
Rinunzia o morte di un chiamato -

Altri dati

Sono presenti nella sezione D parti libere relative a sezione C

Dati riepilogativi

Unità negoziali 3 Soggetti a favore 1 Soggetti contro 1

Sezione B - Immobili**Unità negoziale n. 1**

Immobile n. 1
Comune D186 - CROTTA D'ADDA (CR)
Catasto TERRENI
Foglio 3 Particella 2 Subalterno -
Natura T - TERRENO Consistenza 1 ettari 660 centiare

Immobile n. 2
Comune D186 - CROTTA D'ADDA (CR)
Catasto TERRENI
Foglio 3 Particella 3 Subalterno -
Natura T - TERRENO Consistenza 90 centiare



Ispezione telematica

n. T1 57874 del 01/05/2024

Inizio ispezione 01/05/2024 18:02:50

Richiedente MNASLV

Tassa versata € 3,60

Nota di trascrizione

Registro generale n. 8719

Registro particolare n. 5929

Presentazione n. 28 del 12/08/2002

Immobile n. 3

Comune	D186 - CROTTA D'ADDA	(CR)		
Catasto	TERRENI			
Foglio	3 Particella	4	Subalterno	-
Natura	T - TERRENO		Consistenza	2270 centiare

Immobile n. 4

Comune	D186 - CROTTA D'ADDA	(CR)		
Catasto	TERRENI			
Foglio	3 Particella	9	Subalterno	-
Natura	T - TERRENO		Consistenza	2310 centiare

Immobile n. 5

Comune	D186 - CROTTA D'ADDA	(CR)		
Catasto	TERRENI			
Foglio	3 Particella	44	Subalterno	-
Natura	T - TERRENO		Consistenza	1 ettari 6050 centiare

Immobile n. 6

Comune	D186 - CROTTA D'ADDA	(CR)		
Catasto	TERRENI			
Foglio	3 Particella	60	Subalterno	-
Natura	T - TERRENO		Consistenza	1770 centiare

Immobile n. 7

Comune	D186 - CROTTA D'ADDA	(CR)		
Catasto	TERRENI			
Foglio	3 Particella	61	Subalterno	-
Natura	T - TERRENO		Consistenza	2310 centiare

Immobile n. 8

Comune	D186 - CROTTA D'ADDA	(CR)		
Catasto	TERRENI			
Foglio	3 Particella	63	Subalterno	-
Natura	T - TERRENO		Consistenza	60 centiare

Immobile n. 9

Comune	E217 - GRUMELLO CREMONESE ED UNITI	(CR)		
Catasto	TERRENI			
Foglio	28 Particella	37	Subalterno	-
Natura	T - TERRENO		Consistenza	3600 centiare

Immobile n. 10

Comune	D186 - CROTTA D'ADDA	(CR)		
Catasto	FABBRICATI			



Ispezione telematica

n. T1 57874 del 01/05/2024

Inizio ispezione 01/05/2024 18:02:50

Richiedente MNASLV

Tassa versata € 3,60

Nota di trascrizione

Registro generale n. 8719

Registro particolare n. 5929

Presentazione n. 28 del 12/08/2002

Protocollo	1473/A	Anno	1987		
Natura	X - FABBRICATO	Consistenza	-		
Indirizzo	VIA ROMA N.69			N. civico	-

Immobile n. 11

Comune	D186 - CROTTA D'ADDA	(CR)			
Catasto	FABBRICATI				
Protocollo	1473/B	Anno	1987		
Natura	X - FABBRICATO	Consistenza	-		
Indirizzo	VIA ROMA N.69			N. civico	-

Immobile n. 12

Comune	D186 - CROTTA D'ADDA	(CR)			
Catasto	FABBRICATI				
Protocollo	1473/C	Anno	1987		
Natura	X - FABBRICATO	Consistenza	-		
Indirizzo	VIA ROMA N.69			N. civico	-

Immobile n. 13

Comune	D186 - CROTTA D'ADDA	(CR)			
Catasto	FABBRICATI				
Protocollo	1474/A	Anno	1987		
Natura	X - FABBRICATO	Consistenza	-		
Indirizzo	VIA ROMA N.82			N. civico	-

Immobile n. 14

Comune	D186 - CROTTA D'ADDA	(CR)			
Catasto	FABBRICATI				
Protocollo	1474/B	Anno	1987		
Natura	X - FABBRICATO	Consistenza	-		
Indirizzo	VIA ROMA N.71			N. civico	-

Immobile n. 15

Comune	D186 - CROTTA D'ADDA	(CR)			
Catasto	FABBRICATI				
Protocollo	1474/C	Anno	1987		
Natura	X - FABBRICATO	Consistenza	-		
Indirizzo	VIA ROMA			N. civico	-

Unità negoziale n. 2

Immobile n. 1

Comune	G721 - PIZZIGHETTONE	(CR)			
Catasto	TERRENI				
Foglio	5 Particella	109	Subalterno	-	



Ispezione telematica

n. T1 57874 del 01/05/2024

Inizio ispezione 01/05/2024 18:02:50

Richiedente MNASLV

Tassa versata € 3,60

Nota di trascrizione

Registro generale n. 8719

Registro particolare n. 5929

Presentazione n. 28 del 12/08/2002

Natura	T - TERRENO	Consistenza	800 centiare	
Immobile n. 2				
Comune	G721 - PIZZIGHETTONE	(CR)		
Catasto	TERRENI			
Foglio	5 Particella 112	Subalterno	-	
Natura	T - TERRENO	Consistenza	580 centiare	
Immobile n. 3				
Comune	G721 - PIZZIGHETTONE	(CR)		
Catasto	TERRENI			
Foglio	5 Particella 169	Subalterno	-	
Natura	T - TERRENO	Consistenza	5290 centiare	
Immobile n. 4				
Comune	D186 - CROTTA D'ADDA	(CR)		
Catasto	FABBRICATI			
Protocollo	8196/A	Anno 1992		
Natura	X - FABBRICATO	Consistenza	-	
Indirizzo	VIA ROMA N.23			N. civico -
Immobile n. 5				
Comune	D186 - CROTTA D'ADDA	(CR)		
Catasto	FABBRICATI			
Protocollo	8196/B	Anno 1992		
Natura	X - FABBRICATO	Consistenza	-	
Indirizzo	VIA ROMA N.23			N. civico -

Unità negoziale n. 3

Immobile n. 1				
Comune	E217 - GRUMELLO CREMONESE ED UNITI	(CR)		
Catasto	TERRENI			
Foglio	28 Particella 41	Subalterno	-	
Natura	T - TERRENO	Consistenza	4210 centiare	
Immobile n. 2				
Comune	E217 - GRUMELLO CREMONESE ED UNITI	(CR)		
Catasto	TERRENI			
Foglio	28 Particella 42	Subalterno	-	
Natura	T - TERRENO	Consistenza	2950 centiare	



Ispezione telematica

n. T1 57874 del 01/05/2024

Inizio ispezione 01/05/2024 18:02:50

Richiedente MNASLV

Tassa versata € 3,60

Nota di trascrizione

Registro generale n. 8719

Registro particolare n. 5929

Presentazione n. 28 del 12/08/2002

Sezione C - Soggetti

A favore

Contro

Sezione D - Ulteriori informazioni

Altri aspetti che si ritiene utile indicare ai fini della pubblicità immobiliare

RIFERIMENTO QUADRO C: PARENTELE - SOG.1 - FIGLIO



Ispezione telematica

n. T1 7626 del 14/07/2024

Inizio ispezione 14/07/2024 10:17:35

Richiedente MNASLV

Tassa versata € 3,60

Nota di trascrizione

Registro generale n. 12489

Registro particolare n. 6908

Presentazione n. 52 del 15/11/2005

Sezione A - Generalità**Dati relativi al titolo**

Descrizione ATTO NOTARILE PUBBLICO

Data 19/10/2005

Notaio MANGILI GIUSEPPE

Sede CALOLZIOCORTE (LC)

Numero di repertorio 61454/18267

Codice fiscale MNG GPP 59T22 G864 X

Dati relativi alla convenzione

Specie ATTO PER CAUSA DI MORTE

Descrizione 303 ACCETTAZIONE TACITA DI EREDITA'

Voltura catastale automatica NO

Atto mortis causa Data di morte 14/03/1994 Successione testamentaria -
Rinunzia o morte di un chiamato -**Altri dati**

Sono presenti nella sezione D parti libere relative a sezione A, sezione B, sezione C

Dati riepilogativi

Unità negoziali 1 Soggetti a favore 1 Soggetti contro 1

Sezione B - Immobili

Unità negoziale n. 1

Immobile n. 1					Gruppo graffati 1
Comune	D186 - CROTTA D'ADDA	(CR)			
Catasto	FABBRICATI				
Sezione urbana	- Foglio	5	Particella	275	Subalterno 503
Natura	A3 - ABITAZIONE DI TIPO ECONOMICO		Consistenza	7 vani	
Indirizzo	VIA ROMA				N. civico 22
Piano	T-1				

Immobile n. 2					Gruppo graffati 1
Comune	D186 - CROTTA D'ADDA	(CR)			
Catasto	FABBRICATI				
Sezione urbana	- Foglio	5	Particella	284	Subalterno 503



Ispezione telematica

n. T1 7626 del 14/07/2024

Inizio ispezione 14/07/2024 10:17:35

Richiedente MNASLV

Tassa versata € 3,60

Nota di trascrizione

Registro generale n. 12489

Registro particolare n. 6908

Presentazione n. 52 del 15/11/2005

Natura	A3 - ABITAZIONE DI TIPO ECONOMICO	Consistenza	7 vani
Indirizzo	VIA ROMA	N. civico	22
Piano	T-1		

Immobile n. 3

Comune	D186 - CROTTA D'ADDA	(CR)			
Catasto	FABBRICATI				
Sezione urbana	-	Foglio	5	Particella	284
Natura	C6 - STALLE, SCUDERIE, RIMESSE, AUTORIMESSE	Consistenza	18 metri quadri	Subalterno	502
Indirizzo	VIA ROMA	N. civico	22		
Piano	T				

Sezione C - Soggetti

A favore

Contro

Sezione D - Ulteriori informazioni

Altri aspetti che si ritiene utile indicare ai fini della pubblicità immobiliare

SI PRECISA CHE LA PORZIONE IMMOBILIARE OGGETTO DEL TRASCRIVENDO ATTO E' PERVENUTA AL
IN DIPENDENZA DELLA SUCCESSIONE INTESTATA IN MORTE DEL SIGNOR
ERTASI IN DATA 14 MARZO 1994 (DICHIARAZIONE DI SUCCESSIONE REG.TA A
CREMONA IL 13 SETTEMBRE 1994 AL N. 44 VOL. 1134 - CERTIFICATO DI DENUNCIA SUCCESSIONE
TRASCritto A CREMONA CON NOTA IN DATA 12 AGOSTO 2002 AI N.RI 8719/5929).



Allegato 2.10

Ispezione ipotecaria del signor



Direzione Provinciale di CREMONA
Ufficio provinciale - Territorio
Servizio di Pubblicità Immobiliare

Data 07/04/2024 Ora 11:40:08
Pag. 1 - Fine

Ispezione telematica

Ispezione n. T10259 del 07/04/2024

per dati anagrafici

Richiedente MNASLV

Dati della richiesta

Cognome:

Nome:

Sesso:

Luogo di Nascita:

Data di Nascita:

Tipo ricerca:

Tipo di formalità:

Situazione aggiornamento

Periodo informatizzato dal 02/12/1997 al 05/04/2024

Periodo recuperato e validato dal 02/01/1975 al 01/12/1997

Parzialmente recuperato e/o validato nel periodo antecedente al 02/01/1975

ATTENZIONE: nel periodo precedente vi possono essere annualità non completate e/o formalità non validate dall'ufficio. Per verificare i dettagli richiedere lo 'Stato dell'automazione'

Elenco omonimi

* Codice fiscale validato in anagrafe tributaria



Ispezione telematica

per dati anagrafici

Richiedente MNASLV

Ispezione n. T10259 del 07/04/2024

Dati della richiesta**Situazione aggiornamento**

Sezione 1:

Periodo informatizzato dal 02/12/1997 al 05/04/2024

Periodo recuperato e validato dal 02/01/1975 al 01/12/1997

Sezione 2:

Parzialmente recuperato e/o validato nel periodo antecedente al 02/01/1975

ATTENZIONE: nella Sezione 2 vi possono essere annualità non completate e/o formalità non validate dall'ufficio. Per verificare i dettagli richiedere lo 'Stato dell'automazione'

Elenco omonimi

SONO PRESENTI ULTERIORI OMONIMI NON SELEZIONATI

* Codice fiscale validato in anagrafe tributaria

Volumi repertori

Per il soggetto\i richiesto\i non sono stati acquisiti volumi repertori

Elenco sintetico delle formalità**Sezione 1** Periodo informatizzato dal 02/12/1997 al 05/04/2024 - Periodo recuperato e validato dal 02/01/1975 al 01/12/1997

1. TRASCRIZIONE CONTRO del 10/11/1993 - Registro Particolare 5204 Registro Generale 7564
Pubblico ufficiale LEGGERI GIUSEPPE Repertorio 37366/4983 del 09/11/1993
ATTO TRA VIVI - COMPRAVENDITA
SOGGETTO VENDITORE
Nota disponibile in formato immagine



Ispezione telematica

Ispezione n. T10259 del 07/04/2024

per dati anagrafici

Richiedente MNASLV

2. TRASCRIZIONE A FAVORE del 21/09/1995 - Registro Particolare 4131 Registro Generale 5823
Pubblico ufficiale UFFICIO DEL REGISTRO Repertorio 48/1109 del 09/11/1992
ATTO PER CAUSA DI MORTE - CERTIFICATO DI DENUNCIATA SUCCESSIONE
Nota disponibile in formato immagine
3. TRASCRIZIONE A FAVORE del 10/10/1997 - Registro Particolare 4432 Registro Generale 6511
Pubblico ufficiale UFFICIO DEL REGISTRO Repertorio 29/1118 del 30/04/1993
ATTO PER CAUSA DI MORTE - CERTIFICATO DI DENUNCIATA SUCCESSIONE
Nota disponibile in formato immagine
4. TRASCRIZIONE CONTRO del 12/08/2002 - Registro Particolare 5929 Registro Generale 8719
Pubblico ufficiale UFFICIO DEL REGISTRO Repertorio 44/1134 del 13/09/1994
ATTO PER CAUSA DI MORTE - CERTIFICATO DI DENUNCIATA SUCCESSIONE
Immobili siti in CROTTA D'ADDA(CR), GRUMELLO CREMONESE ED UNITI(CR), PIZZIGHETTONE(CR)
Nota disponibile in formato elettronico
5. TRASCRIZIONE CONTRO del 15/11/2005 - Registro Particolare 6908 Registro Generale 12489
Pubblico ufficiale MANGILI GIUSEPPE Repertorio 61454/18267 del 19/10/2005
ATTO PER CAUSA DI MORTE - ACCETTAZIONE TACITA DI EREDITA'
Immobili siti in CROTTA D'ADDA(CR)
Nota disponibile in formato elettronico

Sezione 2 Parzialmente recuperato e/o validato nel periodo antecedente al 02/01/1975

Potrebbero essere presenti annualità non completate e/o formalità non validate dall'ufficio. Per verificare i dettagli richiedere lo 'Stato dell'automazione'

Nessuna formalità presente.

Ispezione telematica

per dati anagrafici

Richiedente MNASLV

Ispezione n. T90419 del 26/04/2024

Situazione aggiornamento

Sezione 1:

Periodo informatizzato dal 02/12/1997 al 24/04/2024

Periodo recuperato e validato dal 02/01/1975 al 01/12/1997

Sezione 2:

Parzialmente recuperato e/o validato nel periodo antecedente al 02/01/1975

ATTENZIONE: nella Sezione 2 vi possono essere annualità non completate e/o formalità non validate dall'ufficio. Per verificare i dettagli richiedere lo 'Stato dell'automazione'

Elenco omonimi

Volumi repertori

Per il soggetto\i richiesto\i risultano:

Trascrizioni vol. 144 pag. 21

Elenco sintetico delle formalità

Sezione 1 Periodo informatizzato dal 02/12/1997 al 24/04/2024 - Periodo recuperato e validato dal 02/01/1975 al 01/12/1997

1. TRASCRIZIONE CONTRO del 06/10/1986 - Registro Particolare 4119 Registro Generale 6153
Pubblico ufficiale SQUINTANI AMBROGIO Repertorio 32961/3482 del 17/09/1986
ATTO TRA VIVI - COMPRAVENDITA
SOGGETTO VENDITORE
Nota disponibile in formato immagine



Direzione Provinciale di CREMONA
Ufficio provinciale - Territorio
Servizio di Pubblicità Immobiliare

Data 26/04/2024 Ora 12:15:22
Pag. 2 - Fine

Ispezione telematica

per dati anagrafici

Richiedente

Ispezione n. T90419 del 26/04/2024

Sezione 2

Parzialmente recuperato e/o validato nel periodo antecedente al 02/01/1975

Potrebbero essere presenti annualita' non completate e/o formalita' non validate dall'ufficio. Per verificare i dettagli richiedere lo 'Stato dell'automazione'

Nessuna formalita presente.



Direzione Provinciale di CREMONA
Ufficio provinciale - Territorio
Servizio di Pubblicità Immobiliare

Data 30/04/2024 Ora 09:33:43
Pag. 1 - Segue

Protocollo di richiesta CR 12168 del 2024



Pagina del repertorio

Conto N. 41

REGISTRO						DATA della trascrizione	COGNOME E NOME della persona a favore della quale o contro la quale	BENI TRASCRITTI		ANNOTAZIONI			
Causale d'ordine		Particolare		Nota originali				Luogo ove sono situati	Registro particolare		DATA	NATURA	
Vol. 1	Num. 2	Vol. 3	Num. 4	Vol. 5	Num. 6				Vol. 11	Num. 12			13
TRASCRIZIONI A FAVORE													
	1949		250			1965	3-Mario Paganini, Dem.						
	5247		4995			1865	-15-vol. Pata. Neri						
	1717		1158			1978	8-vol. di Paganini - G. G. G.						
	1475		2885			19-7-1969	Paganini G. G. G.						
	2241		1991			1071	1-vol. Paganini						
	5213		3722			1972	20-vol. Paganini						
	4184		2814			28-6-1982	Brandini Giuseppe R.D.						
	5223		4131			21-9-95	Messa Lucia Pasquale succ.						
	6541		4632			16-10-97	BRAMBILLA MARIA	SUCC.					
TRASCRIZIONI CONTRO													
	6553		4119			8-10-86	Paganini M. P.						
	7564		5204			10-1-93	G. G. G.						

(1) Cognome (in grosso carattere) nome, paternità, professione, domicilio e residenza.

Allegato 2.11

**Nota di trascrizione del 21/09/1995 nn. 5823/4131 del
Certificato di denunciata successione
in morte di**



Ispezione telematica

n. T1 56957 del 01/05/2024

Inizio ispezione 01/05/2024 17:54:03

Richiedente

Tassa versata € 3,60

Nota di trascrizione

Registro generale n. 5823

Registro particolare n. 4131

Data di presentazione 21/09/1995

La formalita' e' stata validata dall'ufficio



MODULARIO
F-Tasse - 169



MOD. 23 MECC. (Tasse)

MINISTERO DELLE FINANZE
AMMINISTRAZIONE PERIFERICA
DELLE TASSE E III. SUGLI AFFARI

Bollo riscosso
in modo virtuale

RICHIESTA DI TRASCRIZIONE

UFFICIO DEL REGISTRO DI
CREMONA

18/08/95

PAG. 1 DI 2

Alla Conservatoria dei Registri Immobiliari
DI CREMONA

Si richiede la trascrizione contro l'eredità di

† NATA A CROTTA D'ADDA (CR) IL 21/04/05.
decaduto il 09/11/92
a favore di

21 SET. 1995
5823
4131

hhfel - NATO A CROTTA D'ADDA (CR) IL 06/10/30

DEL CERTIFICATO RILASCIATO DALL'UFFICIO DEL REGISTRO SUINDICATO DAL
QUALE RISULTA CHE NELLA DICHIARAZIONE DI SUCCESSIONE DI

REGISTRATA IL 10/05/93 AL NUMERO 48 VOLUME 1109, SONO STATI
DICHIARATI I SEGUENTI BENI IMMOBILI E DIRITTI IMMOBILIARI:

IMMOBILE 1

1/2 PROPRIETA' VALORE 63.001.000

DATI CATASTALI:

NEGOZIO SITO IN CROTTA D'ADDA (CR)

VIA ROMA N.69

DENUNCIATO AL N.C.E.U., PROT. 0001473/A ANNO 87

APPARTAMENTO SITO IN CROTTA D'ADDA (CR)

VIA ROMA N.69

DENUNCIATO AL N.C.E.U., PROT. 0001473/B ANNO 87

GARAGE O AUTORIMESSA SITO IN CROTTA D'ADDA (CR)

VIA ROMA N.69

DENUNCIATO AL N.C.E.U., PROT. 0001473/C ANNO 87

APPARTAMENTO SITO IN CROTTA D'ADDA (CR)

VIA ROMA N.82

DENUNCIATO AL N.C.E.U., PROT. 0001474/A ANNO 87

ALTRO TIPO DI FABBRICATO SITO IN CROTTA D'ADDA (CR)

VIA ROMA N.71

DENUNCIATO AL N.C.E.U., PROT. 0001474/B ANNO 87

GARAGE O AUTORIMESSA SITO IN CROTTA D'ADDA (CR)

VIA ROMA N.71

DENUNCIATO AL N.C.E.U., PROT. 0001474/C ANNO 87

I BENI ELENCATI DI MARIS LUCIA PASQUA
SONO DEVOLUTI IN VIRTU' DI LEGGE NEL MODO SEGUENTE:
1/1 A BARONI ERMANNO

Imposta	
Pena pec. sopratassa	
Bollo ip.	15000
Scritt.	028182
TOTALE	15000
Emol.	30000
TOTALE	45000
- SEGUE -	

TRADER
SUC



MODULARIO
F. Tasse - 169



MOD. 23 MECC. (Tasse)

MINISTERO DELLE FINANZE
AMMINISTRAZIONE PERIFERICA
DELLE TASSE E I.I.I. SUGLI AFFARI

Bollo riscosso
in modo virtuale

RICHIESTA DI TRASCRIZIONE

UFFICIO DEL REGISTRO DI
CREMONA

18/08/95

PAG. 2 DI 2

Alla Conservatoria dei Registri Immobiliari
DI CREMONA

Si richiede la trascrizione contro l'eredità di:

deceduto il 09/11/92

a favore di:

SEGUE DA PAGINA PRECEDENTE

ULTERIORI INFORMAZIONI

PARENTELE: EREDE IL FIGLIO = = =

IL DIRETTORE

TORRONE DR. AGNELLO



028183



Allegato 2.12

**Certificato di denunciata successione
in morte c
trascritta il 07/11/1960 ai nn. 3957/5460**





Trascrizione Registro generale n. 5460 e particolare n.3957 del 07/11/1960

MODIFICARIO
F. - Oct. E. F. - 12

Mod. 4 - Catasto terreni

Lettera XIV (mod. 2)

Art. 113 Tariffa allegata A alla legge del bollo 30 dicembre 1923
e successive modificazioni
(1 47 dell'istruzione)

Conservazione del Nuovo Catasto dei Terreni

Provincia di **Cremona** Ufficio di **Piasighettone**

Certificato di eseguita denuncia e di pagamento di tassa.

Il sottoscritto Procuratore del Registro certifica:

Che nella denuncia presentata addì **5 / 10 / 19 60**

registrata al N. **63** Vol. **79**, per **(1) la tassa.**

di **BARONI CARLO** n.a **Piasighettone** il **11/7/1896**, de-
cesse in **Crotta d'Adda** il **19/6/1960**.

sono compresi i seguenti beni immobili e diritti reali:

In Comune di Crotta d'Adda:-

Catasto fabbricati, quota di 1/2:

**Casa in via Principale n. 59 di piani 2 vani 3, in
n. 231/1 con diritto alla corte n. 234 col redd. di
L. 13200.=**

Valore dichiarato della quota di 1/2 L. 300.000.=

- 7 NOV 1960

5460

3957

Spazio
per l'applicazione
della
marca da bollo

**UFFICIO DEL REGISTRO
PIASIGHETTONE**

**DISTINTO DELLA SPESA
del notaio e dell'istruttore**

Tassa di bollo in ter-
mine di L.
e foglio L.

Diritto di scrittura
terrene in pagina
con nota di ricerca
riche manoscritte L.

Diritto di ricerca
(nel caso di richie-
ste posteriori al pa-
gamento delle tasse) L.

TOTALE L.

N. del registro Mod. 18

(1) Per la successione del Ri-
stor
morito addì
79 .. in ..

Per la rinuncia dell'usufrutto alla
nuda proprietà in relazione alla
successione

e al contratto

e per effetto della morte del Ri-
stor

avvenuto addì

19

e dell'atto

Per accertamento della rendita
e per iterazione del trasferimento
condizionale prima che la ren-
dizione si sia avverata:

Per le spese di ricerca del bene
per

Che gli anzidetti beni e diritti sono devoluti in forza di

(1) Legge e testamento indicando per questa i dati relativi.

(1) **LEGGE** - - - - -

(2) Specificare per ciascun erede o legatario i beni che gli spettano se designati nel testamento oppure la quota che per legge spetta a ciascuno.

ai seguenti eredi e legatari (1) al figlio **RASONI Ermanno**
n.a. Crotta d'Adda il 6/10/1930, con l'usufrutto legale
al coniuge superstite, **MARIS Lucia Pasqualina**
n.a. Crotta Adda il 21/4/1905.

(Normale 106 Bollettino Ufficiale 1950 della Direzione Generale del Registro.)

(3) Pagata o liquidata.

Che per tasse di successione è stata (2) pagata
la somma di lire **8490,==** e per diritti
catastali la somma di lire **600,==** come
da bolletta N. **237** in data **19/10/1960**

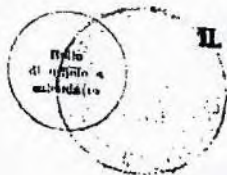

IL PROCURATORE DEL REGISTRO
(U. Zaveri)

Direzione Provinciale di CREMONA
Ufficio provinciale - Territorio
Servizio di Pubblicità Immobiliare

IL CONSERVATORE
Raffaele Califano

Protocollo n. CR 10576 del 2024
Pag. 3 - Fine

La presente copia consta di 3 pagine ed e' conforme al documento conservato da questo ufficio

TRASCRIZIONE del 07/11/1960 - Reg. Particolare 3957 Reg. Generale 5460

Si rilascia in carta semplice per gli usi consentiti dalla legge a richiesta di: MAINA SILVIA
Elementi per la liquidazione

- Numero di pagine complessive: 3

Agevolazioni concesse CTU CIRCOLARI AE PROC ES. 126.2022

CONSERVATORE
(CALIFANO RAFFAELE)

Comuni di competenza del Reparto di Pubblicità Immobiliare di CREMONA:

ACQUANEGRA CREMONESE, ANNICCO, AZZANELLO, BONEMERSE, BORDOLANO, CA' D'ANDREA(SOPPRESSO), CALVATONE, CAMAIRAGO(LO)(SOPPRESSO), CAPPELLA CANTONE, CAPPELLA DE' PICENARDI, CASALBUTTANO ED UNITI, CASALMAGGIORE, CASALMORANO, CASTELDIDONE, CASTELGERUNDO(LO), CASTELLEONE, CASTELNUOVO BOCCA D'ADDA(LO), CASTELVERDE, CASTELVISCONTI, CAVACURTA(LO)(SOPPRESSO), CELLA DATI, CICOGNOLLO, CINGIA DE' BOTTI, CORTE DE' CORTESI CON CIGNONE, CORTE DE' FRATI, CREMONA, CROTTA D'ADDA, DEROVERE, DRIZZONA(SOPPRESSO), FORMIGARA, GABBIONETA BINANUOVA, GADESCO PIEVE DELMONA, GENIVOLTA, GERRE DE' CAPRIOLI, GOMBITO, GRONTARDO, GRUMELLO CREMONESE ED UNITI, GUSSOLA, ISOLA DOVARESE, MACCASTORNA(LO), MALAGNINO, MALEO(LO), MARTIGNANA DI PO, MELET(LO), MOTTA BALUFFI, OLMENETA, OSTIANO, PADERNO PONCHIELLI, PERSICO DOSIMO, PESCAROLO ED UNITI, PESSINA CREMONESE, PIADENA(SOPPRESSO), PIADENA DRIZZONA, PIEVE D'OLMI, PIEVE SAN GIACOMO, PIZZIGHETTONE, POZZAGLIO ED UNITI, RIVAROLO DEL RE ED UNITI, ROBECCO D'OGGIO, SAN BASSANO, SAN DANIELE PO, SAN GIOVANNI IN CROCE, SAN MARTINO DEL LAGO, SCANDOLARA RAVARA, SCANDOLARA RIPA D'OGGIO, SESTO ED UNITI, SOLAROLO RAINERIO, SORESINA, SOSPIRO, SPINADESCO, SPINEDA, STAGNO LOMBARDO, TORNATA, TORRE DE' PICENARDI, TORRICELLA DEL PIZZO, VESCOVATO, VOLONGO, VOLTIDO

Allegato 2.13

**Atto di provenienza del 1942
n. 31633/6851 di Repertorio**



19/11/10

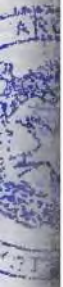







MINISTERO DELLA GIUSTIZIA
Archivio notarile di Cremona

CONFERME ALL'ORIGINALE IN SENE FACCIATE.
SI RILASCIA IN CARTA LIBERA PER USO FISCHE
..... BOLLETTA N. 325 11.4.2021
CREMONA, 16.04.2021

LA DELEGATA
- Puccio Teresa M.R.P. -

