

MODULARIO
F. - Cat. S. T. - 315



MINISTERO DELLE FINANZE
DIREZIONE GENERALE DEL CATASTO E DEI SERVIZI TECNICI ERARIALI

Mod. B (Nuovo Catasto Edilizio Urbano)

Lire
20

NUOVO CATASTO EDILIZIO URBANO

(R. DECRETO-LEGGE 13 APRILE 1959, N. 652)

Planimetria dell'immobile situato nel Comune di PR Via VIA R. TANZI 40

Ditta

Allegata alla dichiarazione presentata all'Ufficio Tecnico Erariale di PR

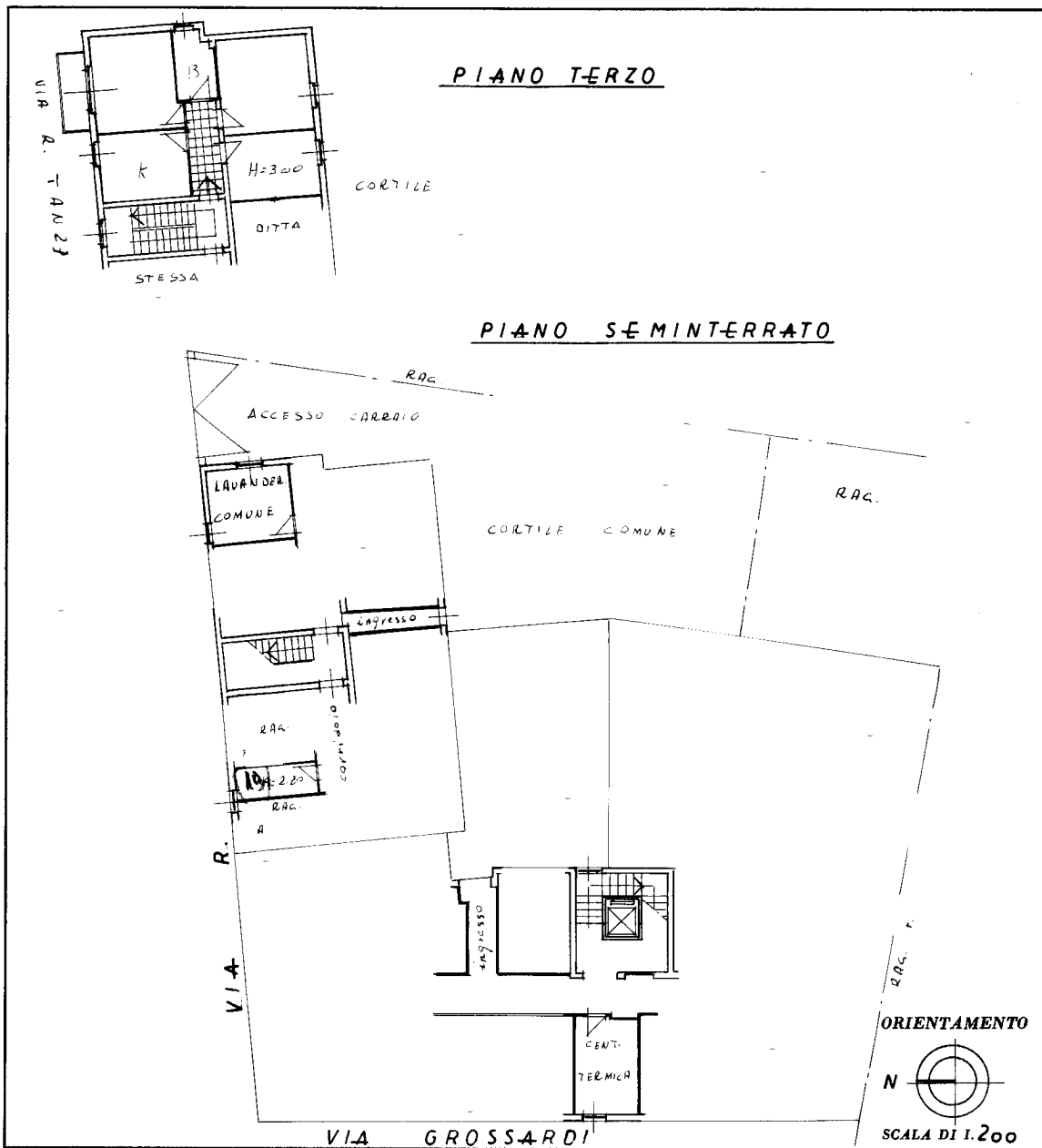

SPAZIO RISERVATO PER LE ANNOTAZIONI D'UFFICIO

DATA 21.2.1963 SUB 22

PROT. N° 6077

Compilata dal Geom. BRUNO BORELLI
(Titolo, nome e cognome del tecnico)

Iscritto all'Albo de geometri
della Provincia di PR

DATA 19 Dicembre 1962

Firma: [Signature]

ISTITUTO POLIGRAFICO DELLO STATO

Ultima planimetria in atti

