

MINISTERO DELLE FINANZE
DIPARTIMENTO DEL TERRITORIO
CATASTO EDILIZIO URBANO (RDL 13-4-1938, n. 652)

MODULARIO
F. 10, rev. 040

Planimetria di u.i.u. in Comune di SILVI via CANOVA

MOD. AN (CEU)
LIRE
800

PIANTA SECONDO PIANO h. 29,5

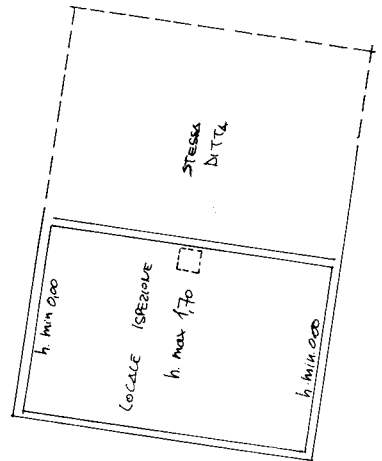
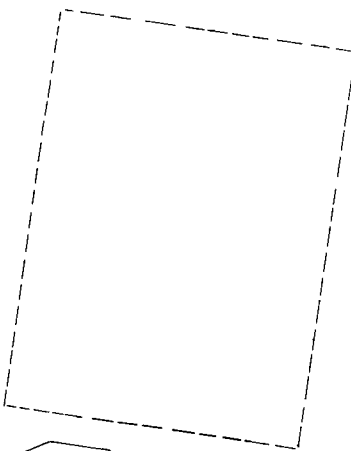
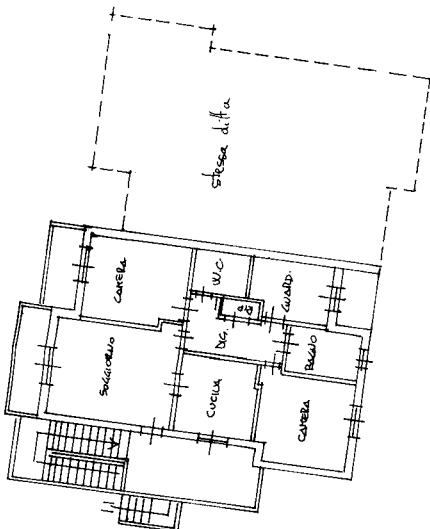
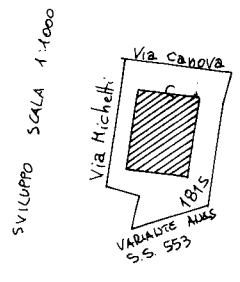

ORIENTAMENTO

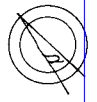

SCALA DI 1:200
RISERVATO ALL'UFFICIO
CIT

Dichiarazione di N.C.
Denuncia di variazione

Compilata dal CEC DI
MASSIMO

F. identificativi catastali
Foglio 96 - sub. 1815
particella 1815
di via Canova della provincia di TR

Catasto dei Fabbricati - Situazione al 09/05/2024 - Comune di **SILVI** (0741) -
VIA **MICHELTI** n. NP Piano T-2 - 3

**Agenzia delle Entrate
CATASTO FABBRICATI
Ufficio Provinciale di
Teramo**

ELABORATO PLANIMETRICO	
Compilato da: Centorame Alessandro	
Iscritto all'albo: Geometri	
Prov. Teramo	N. 01305

Comune di Silvi	Protocollo n. TE0026876 del 21/05/2021
Sezione: Foglio: 16 Particella: 1815	Tipo Mappale n. del

Dimostrazione grafica dei subalterni Scala 1 : 500

PIANO TERRA

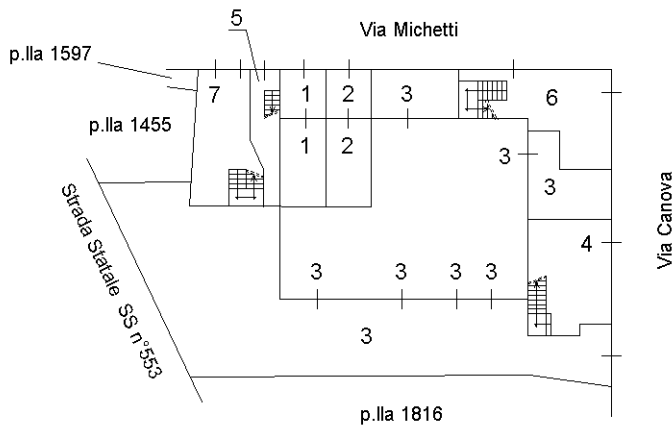

PRIMO PIANO

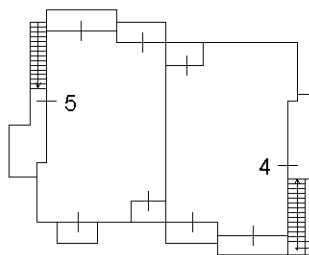

TERZO PIANO (sottotetto)

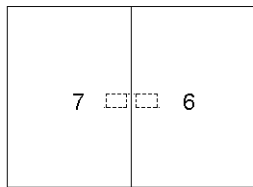

SECONDO PIANO

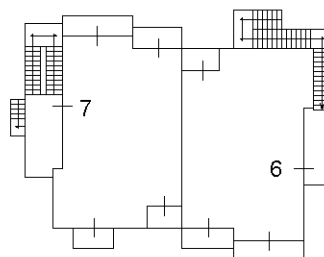

ORIENTAMENTO



Ultima planimetria in atti

ACCERTAMENTO DELLA PROPRIETÀ IMMOBILIARE URBANA ELENCO DEI SUBALTERNI ASSEGNATI

Comune	Sezione	Foglio	Particella	Tipo mappale	del:
SILVI		16	1815		

Sub	UBICAZIONE via/piazza	n.civ	Piani	Scala	Int	DESCRIZIONE
1	via michetti		T			RIMESSA
2	via michetti		T			RIMESSA
3	VICOLO CANOVA	SN	T			ABITAZIONE DI TIPO CIVILE
4	via michetti	SN	T-1			ABITAZIONE DI TIPO CIVILE
5	via michetti	SN	T-1			ABITAZIONE DI TIPO CIVILE
6	via michetti	23	T-2 - 3			ABITAZIONE DI TIPO CIVILE CON AREA DI USO ESCLUSIVO AL PIANO TERRA E LOCALE ISPEZIONE AL PIANO TERZO (SOTTOTETTO)
7	via michetti	SN	T-2 - 3			ABITAZIONE DI TIPO CIVILE



N=99100

E=-11600

I Particella: 1815