

# Rilievo fotografico dell'immobile oggetto della vertenza

## Immagine satellitare con coni ottici





Foto 4. Bagno



Foto 5. Cucina

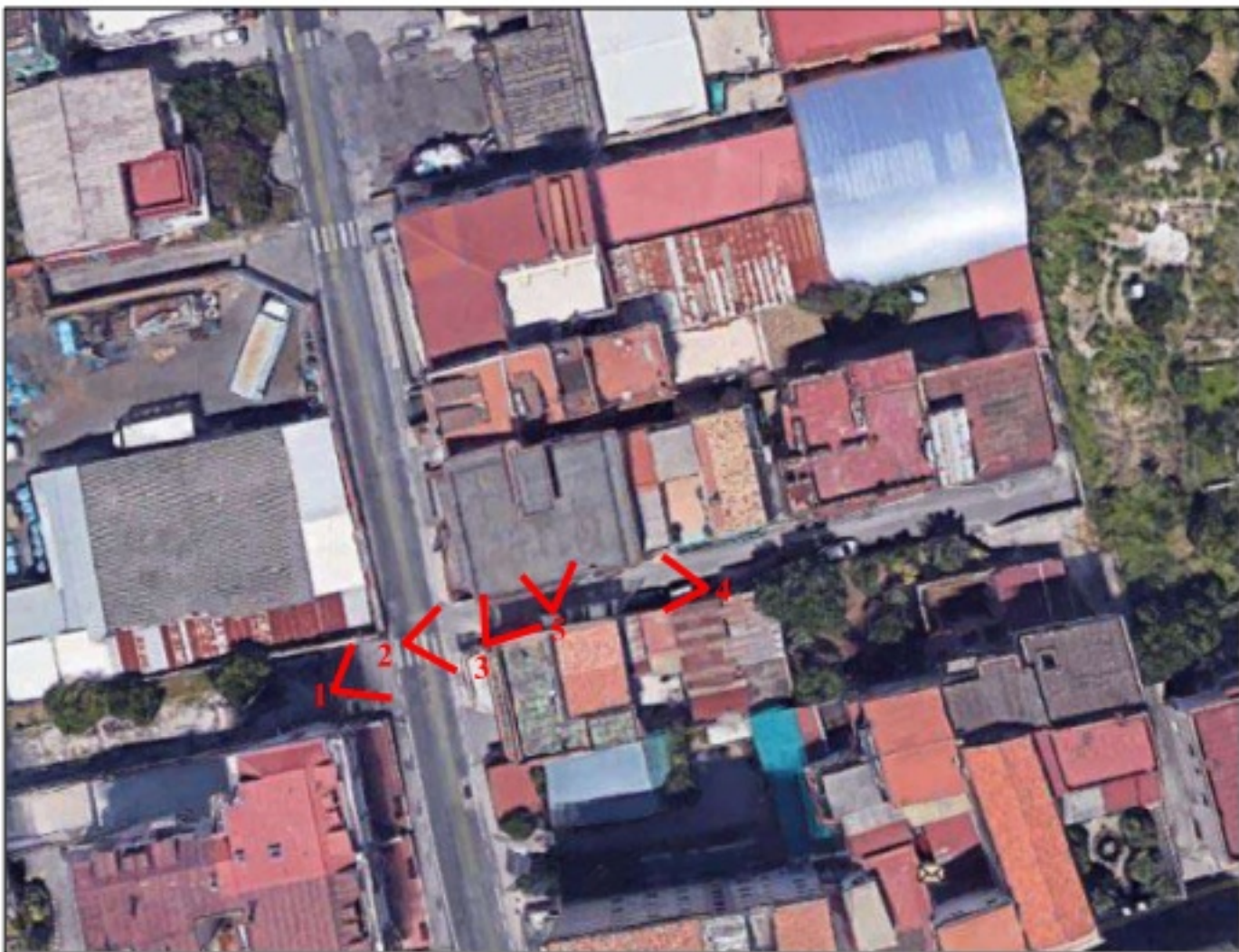

Foto 6. Particolare scaldino



Foto 7. Cucina



2020/11/02

Foto 8. Balcone



2020/11/02

Foto 9. Particolare panorama



Foto 10. Particolare panorama





Foto 11. Camera



2020/11/02

Foto 12. Camera



Foto 13. Camera



**Foto 2. Particolare strada privata di accesso comune**



Foto 14. Camera



Foto 15. Camera



Foto 16. Camera



**Foto 17. Particolare corridoio**





Foto 18. Ripostiglio



**Foto 3. Portone di accesso alle unità abitative**



**Foto 4. Particolare edificio – lato sud**

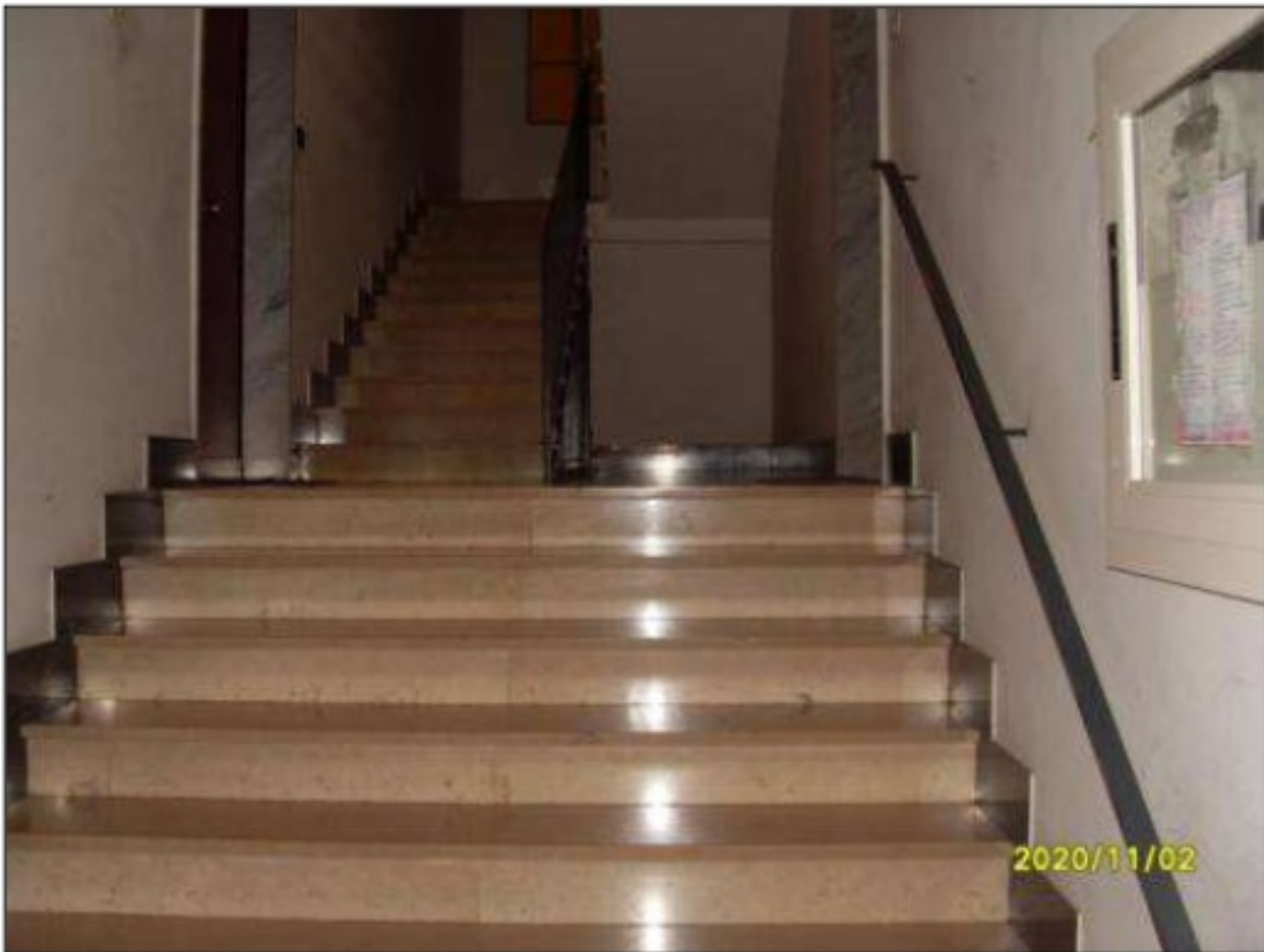

**Foto 5. Particolare rampa di scala di accesso alle abitazioni**





Foto 1. Particolare vano scala di accesso alle abitazioni



**Foto 2. Ingresso appartamento pignorato – 3 piano (piano secondo oltre rialzato) int. 5**



Foto 3. Particolare corridoio





2020/11/02



Lire  
20

# NUOVO CATASTO EDILIZIO URBANO

(R. DECRETO-LEGGE 13 APRILE 1939, N. 652)

Planimetria dell'immobile situato nel Comune di *Corbara*

Via *Luigi Hori*

Ditta

Allegata alla dichiarazione presentata all'Ufficio Tecnico Erariale di *SALERNO*

N° 0104453

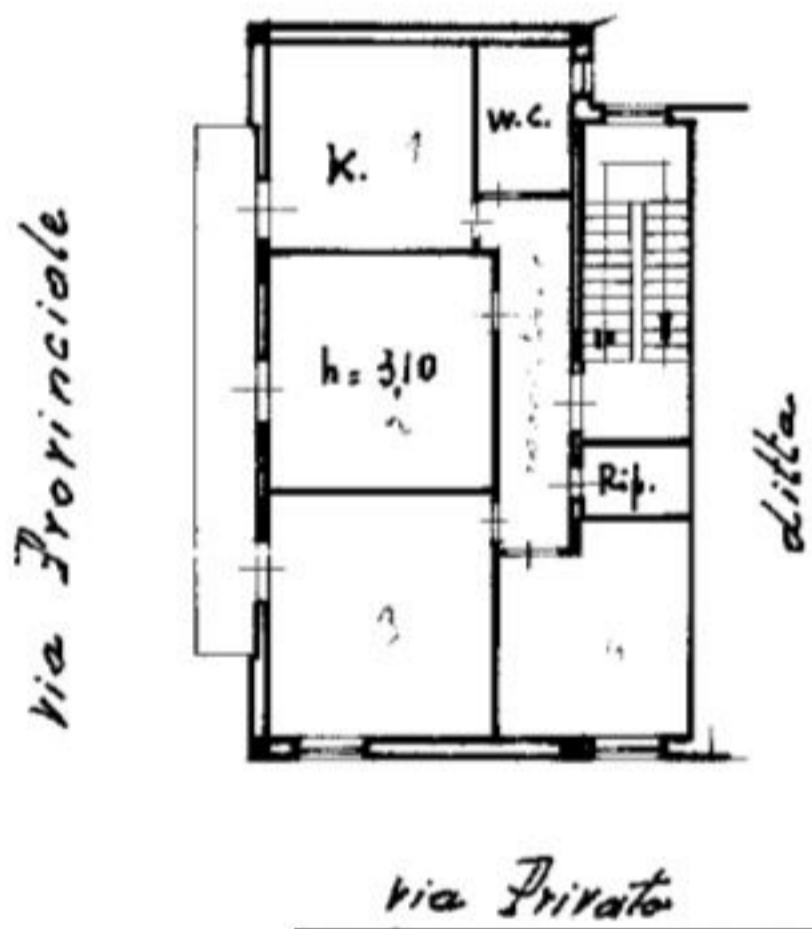

Numero *libro* I. N. 234.878

3° PIANO int. 5

HORD  
ORIENTAMENTO



SCALA DI 1:200

SPAZIO RISERVATO PER LE ANNOTAZIONI D'UFFICIO	
DATA	<i>22-3-69</i>
PROT. N°	<i>1304</i>
<i>1/1204/6</i>	

Compilata dal **GEOM. LUIGI HASTA**  
(Titolo, nome e cognome del tecnico)

Iscritto all'Albo dei Geometri  
della Provincia di **SALERNO**

DATA *31-3-1969*

Firma: *Luigi Hasta*

ISTITUTO POLIGRAFICO DELLO STATO

PLANIMETRIA STATO DI FATTO RAPP. 1:100  
 FOGLIO 1 PARTICELLA 1204 SUB 6

