

Ufficio Provinciale di Caltanissetta - Territorio
Servizi Catastali

Data: 10/06/2013 - Ora: 18.33.50

Fine

Visura n.: T319949 Pag: 1

Visura per immobile

Situazione degli atti informatizzati al 10/06/2013

Dati della richiesta	Comune di NISCEMI (Codice: F899)
Catasto Fabbricati	Provincia di CALTANISSETTA Foglio: 51 Particella: 1480 Sub.: 1

Unità immobiliare

N.	DATI IDENTIFICATIVI				DATI DI CLASSAMENTO						DATI DERIVANTI DA	
	Sezione Urbana	Foglio	Particella	Sub	Zona Cens.	Micro Zona	Categoria	Classe	Consistenza	Rendita		
1		51	1480	1			A/6	4	1,5 vani	Euro 24,63 L. 47.700	Impianto meccanografico del 30/06/1987	
Indirizzo					VIA TOSCANA n. 41 piano: T;			Partita	4641	Mod.58	-	
Notifica												

INTESTATI

N.	DATI ANAGRAFICI	CODICE FISCALE	DIRITTI E ONERI REALI
1	[REDACTED]	[REDACTED]	(1) Proprieta' per 1/2
2	[REDACTED]	[REDACTED]	(1) Proprieta' per 1/2
DATI DERIVANTI DA			Impianto meccanografico del 30/06/1987

Unità immobiliari n. 1

Tributi erariali: Euro 0,90

Visura telematica

N° 113

10/06/13



MINISTERO DELLE FINANZE

DIREZIONE GENERALE DEL CATASTO E DEI SERVIZI TECNICI ERARIALI

ACCERTAMENTO GENERALE DELLA PROPRIETA' IMMOBILIARE URBANA

(R. DECRETO LEGGE 13 APRILE 1939-XVII N°652)

Planimetria degli immobili urbani denunciati con la Scheda N° 20422820

Comune *Ascoli Piceno*

Ditta "[REDACTED]"

Via *Zoccaia 4-37*

" Segnare la planimetria come patrimonio del primo intestatario

Via Zoccaia

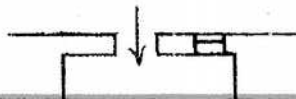

rispondente alla stato di fatto

ACCERTAMENTO GENERALE DELLA PROPRIETA' IMMOBILIARE URBANA

(R.D.L. 13 aprile 1939-XVII, n. 652)

COMUNE

di *Ascoli Piceno*

Talloncino di riscontro

DELLA

SCHEDA NUMERO

6070
20422820

AVVERTENZA: Il presente talloncino deve essere incollato a cura del dichiarante sulla planimetria (riprodacente la unita immobiliare denunciata con la presente scheda) da presentare ai sensi dell'articolo 7 del R. D. L. 13 aprile 1939-XVII, n. 652.

Registro dei Fabbricati - Situazione al 11/06/2013 - Comune di NISCEMI (F899) - < Foglio: 51 - Particella: 1480 - Subalterno: 1 >
TOSCANA n. 41 piano: T;

Comune di Niscemi
registrazione
11/06/2013

P. Z.

4.450

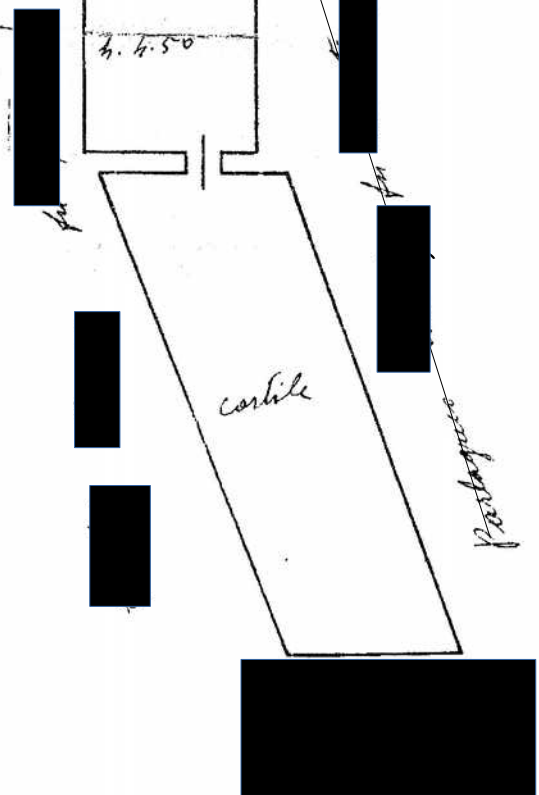

ORIENTAMENTO

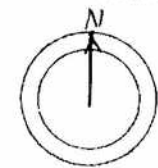

SCALA di 1: 200

Compilata da:

Seo
Iscritto
della P
[Redacted signature area]

Data 20 Aprile 1940 XVIII Firma

Alleg. 2

10 metri



07432032

ORIENTAMENTO

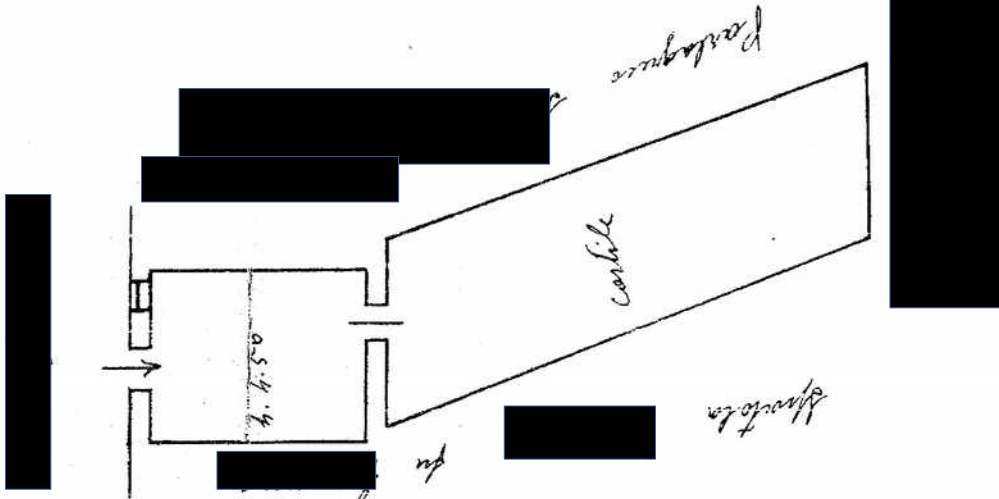

P. 2.

12/11/23

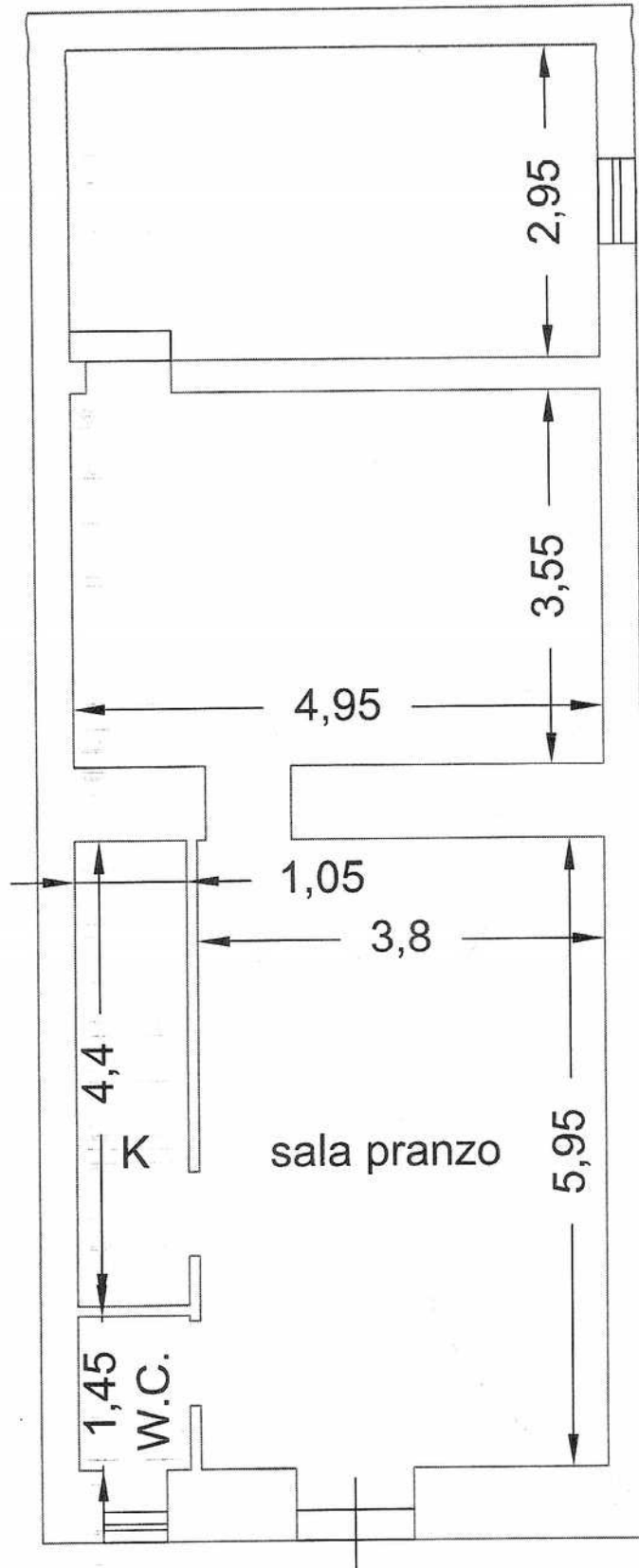

Piano Terra

Via Toscana n. 113

Visura per immobile

Situazione degli atti informatizzati al 10/06/2013

Data: 10/06/2013 - Ora: 18.35.15

Visura n.: T320447 Pag: 1

Fine

Dati della richiesta	Comune di NISCEMI (Codice: F899)	
Catasto Fabbricati	Provincia di CALTANISSETTA	
	Foglio: 51 Particella: 428 Sub.: 2	

Unità immobiliare

N.	DATI IDENTIFICATIVI				DATI DI CLASSAMENTO				DATI DERIVANTI DA		
	Sezione Urbana	Foglio	Particella	Sub	Zona Cens.	Micro Zona	Categoria	Classe		Consistenza	Rendita
1		51	428	2			A/6	1	1 vani	Euro 9,92 L. 19.200	Impianto meccanografico del 30/06/1987
Indirizzo		VIA UMBERTO I n. 137 piano: T;									
Notifica				Partita		6919		Mod.58			

INTESTATO

N.	DATI ANAGRAFICI		CODICE FISCALE		DIRITTI E ONERI REALI	
1	[REDACTED]		[REDACTED]		(1) Proprietà per 1000/1000	
DATI DERIVANTI DA		Impianto meccanografico del 30/06/1987				

Unità immobiliari n. 1

Tributi erariali: Euro 0,90

Visura telematica

AG

Alleg. 4

Vai direttamente ai contenuti della pagina

SISTER

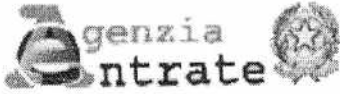

Servizi

- [Consultazioni](#)
- [Presentazione Documenti](#)
 - [Prenotazione appuntamenti](#)
 - [Docfa](#)
 - [Pregeo](#)
 - [Ripristino dati storicizzati](#)
 - [Voltura](#)
 - [Visura Planimetrica](#)
- [Pagamenti](#)
- [Gestione Contabile](#)
- [Gestione Utenza](#)

Gestione Convenzione

- [Cambia convenzione](#)
- [Richieste](#)
- [Assistenza](#)

Utente: [REDACTED]

Convenzione: [REDACTED] **PRESENTAZIONE DOCUMENTI CATASTALI**

Codice di Richiesta: **C00017912011**

[Info & Aiuto](#) [Uscita](#)

Ti trovi in: [Home dei Servizi](#) - [Visure Planimetriche](#) - [Elenco Richieste Visure Planimetriche](#) - [Dettaglio Pratica Visura Planimetrica](#)

Elenco delle richieste presentate tramite il file inviato con Codice Invio: 59313951

Numero di richieste presentate: 2

Protocollo	Oggetto	Data Protocollo	Stato richiesta	Planimetria	Comunicazioni Ufficio	Formato Stampa
T77083	COMUNE NISCEMI FGL 51 PART 428 SUB 2	11/06/2013	chiusa con errore		Planimetria non rilasciabile. Planimetria non trovata.	A3
T77085	COMUNE NISCEMI FGL 51 PART 1480 SUB 1	11/06/2013	espletata 			A3

APP. 5

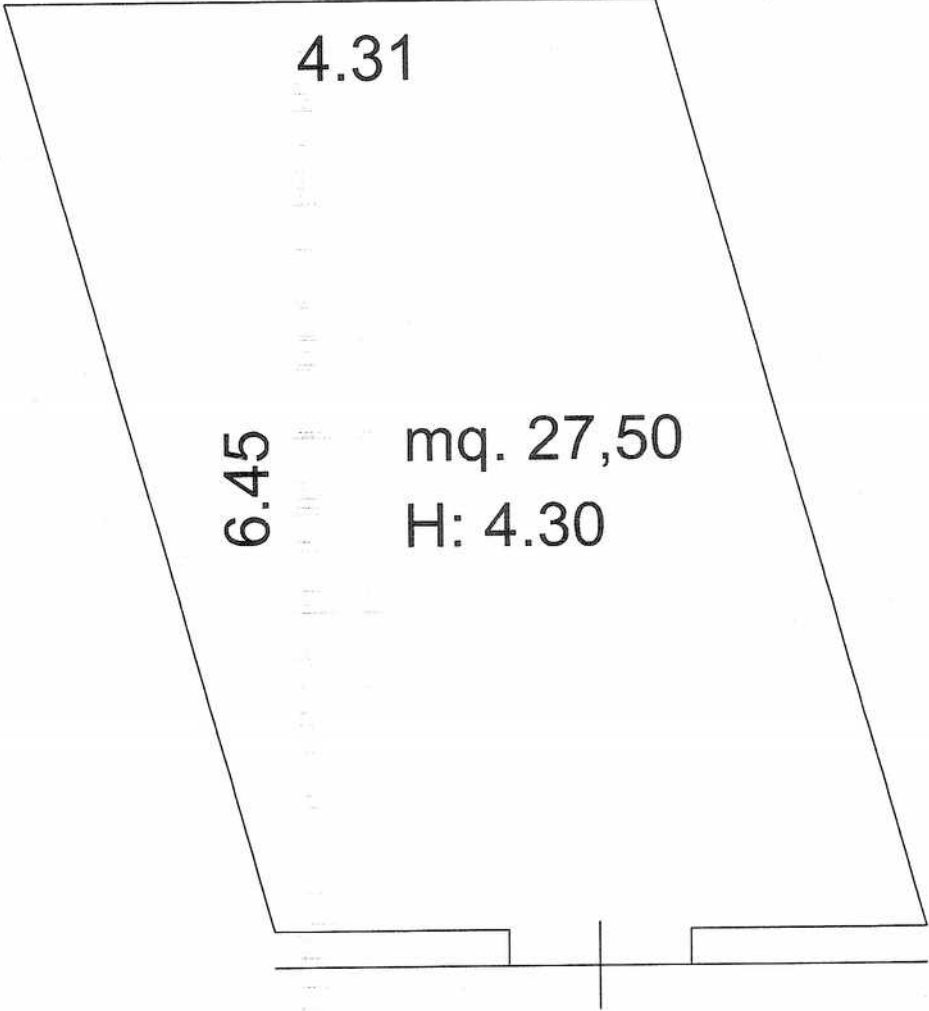

Via Umbderto I n. 161
Piano Terra

A circular stamp containing a handwritten signature in black ink.

Alleg. 6

