

MODULARIO
F. 719, rend. 400

MINISTERO DELLE FINANZE
DIPARTIMENTO DEL TERRITORIO
CATASTO EDILIZIO URBANO (RD L. 13-4-1938, n. 652)
via **B. BISSOLOTTI** civ.

Planimetria di u.i.u. in Comune di **PALAZZOLO** J/o

(VERSARE L. 50.000) MOD. AN (GEU)
DL. 302396 PROT. N. 1266/97
LIRE 600

PRIMO INTERRATO

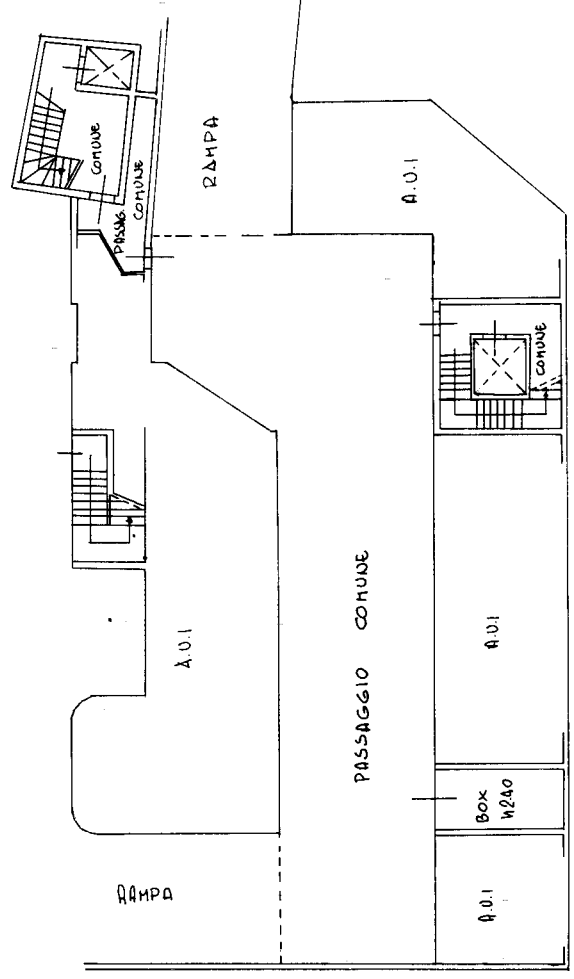

ORIENTAMENTO



SCALA DI 1:200

RISERVATO ALL'UFFICIO

Dichiarazione di N.C. <input checked="" type="checkbox"/>	Completata dal GEOM. MIRANI
Denuncia di variazione <input type="checkbox"/>	da GUIDO
Identificativi catastali	Iscritto all'albo dei GEOMETRI
n. 49 sub. 9 in cui	della provincia di BRESCIA
F. 15	di BALONZANO
Foglio 25 della 1 ^a fog. - Subalterno 95	

Catasto dei Fabbricati - Situazione al 30/11/2021 - Comune di PALAZZOLO SULL'OGGIO (G264) - < - Sez. urbana N.C.T. - Foglio **25** della 1^a fog. - Subalterno 95
VIA CANONICO BISSOLOTTI n. SN Piano SI