

MODULARIO
F. - Catasto - 431



MINISTERO DELLE FINANZE
DIPARTIMENTO DEL TERRITORIO

Mod. EP/1 CEU

Ufficio Tecnico Erariale di BRESCIA

ELABORATO PLANIMETRICO

Pag. n. 1, di 1

Ubicazione e riferimenti catastali dell'immobile			
Comune <u>PALAZZOLO S/O</u>	C.T. Sez.	Fgl. <u>15</u>	Mapp. <u>491</u>
Via/piazza <u>BISSOLOTTI</u> n.	C.E.U. Sez.	Fgl. <u>15</u>	Mapp. <u>491</u>
ESTRATTO DI MAPPA	scala 1: <u>1 00</u>	Tipo mappale n. <u>46507</u> del <u>1.10.97</u>	

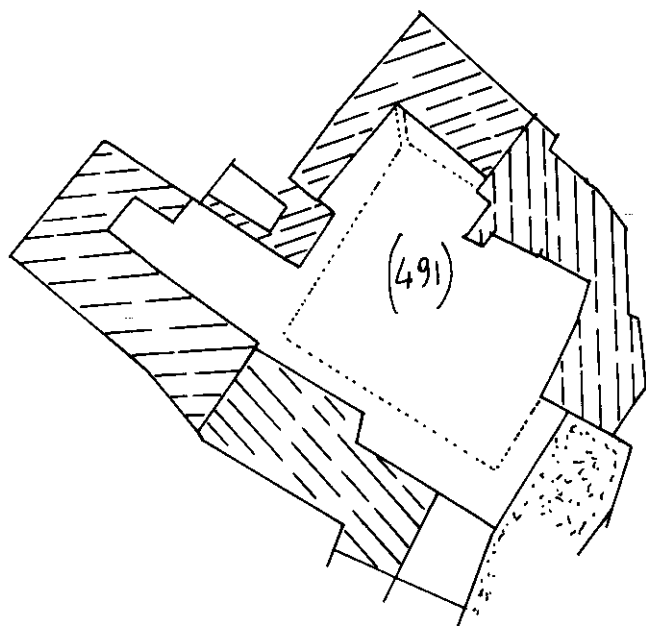

Istituto Poligrafico e Zecca dello Stato - P.V.

Catasto dei Fabbricati - Situazione al 13/12/2021 - Comune di PALAZZOLO SULL'OGGIO(G264) - < Foglio 15 - Particella 491 >

Riservato all'Ufficio Tecnico Erariale

L'operatore

Protocollo 1100513/81

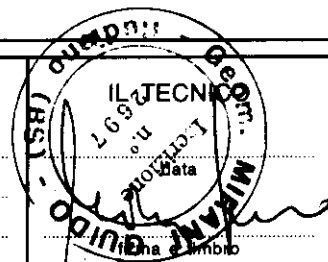

Sostituisce il presente mod. EP/1 prot.

Annullato e sostituito dal mod. EP/1 prot.

Formato stampato richiesto: A4(210x297) - Fattore di scala non utilizzabile

Ultima planimetria in atti

Data presentazione: 20/10/1997 - Data: 13/12/2021 - n. T11980 - Richiedente: Telematico

Totale schede: 3 - Formato di acquisizione: A4(210x297) - Formato stampato richiesto: A4(210x297) - Fattore di scala non utilizzabile

MODULARIO
F. Catasto 432



MINISTERO DELLE FINANZE
DIPARTIMENTO DEL TERRITORIO

Ufficio Tecnico Erariale di **BRESCIA**

ELABORATO PLANIMETRICO

Pag. n. **1** di **2**

Comune	Sezione	Foglio	Numero	Tipo mappale n.	del
PALAZZOLO S/O		15	491	46507	110.97

DIMOSTRAZIONE GRAFICA DEI SUBALTERNI ASSEGNATI

scala 1: **5 00**

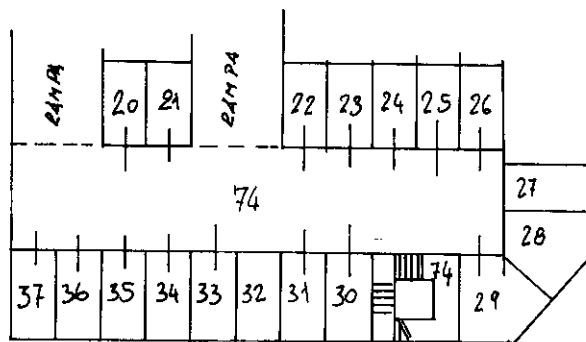
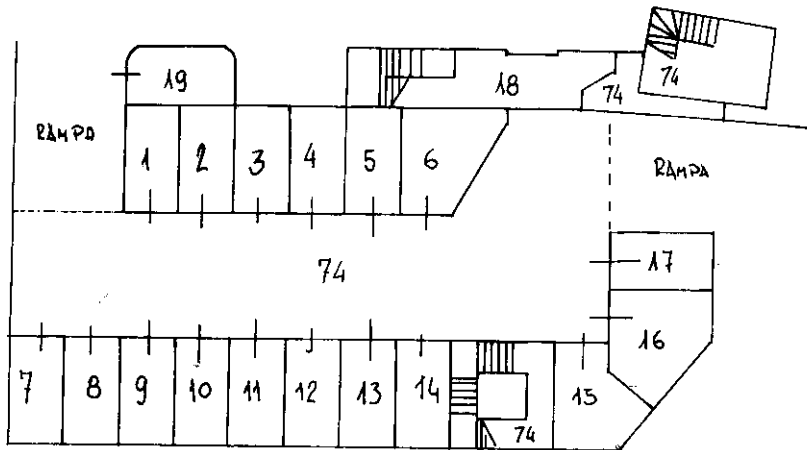

Riservato all'Ufficio Tecnico Erariale

L'operatore

Protocollo **20573-31**

Sostituisce il presente mod. EP/2 prot.

Annullato e sostituito dal mod. EP/2 prot.

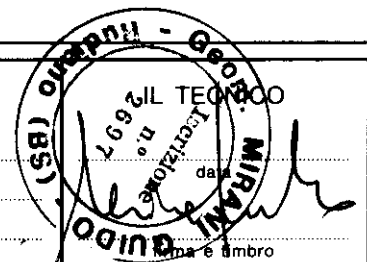

Ultima planimetria in atti

MODULARIO
F. - Catasto - 432



MINISTERO DELLE FINANZE
DIPARTIMENTO DEL TERRITORIO

Mod. EP/2 CEU

Ufficio Tecnico Erariale di BRESCIA

ELABORATO PLANIMETRICO

Pag. n. 2 di 2

Comune	Sezione	Foglio	Numero	Tipo mappale n.	del
<u>PALAZZOLO S/O</u>		<u>15</u>	<u>491</u>	<u>46507</u>	<u>1.10.97</u>

DIMOSTRAZIONE GRAFICA DEI SUBALTERNI ASSEGNATI

scala 1: 500

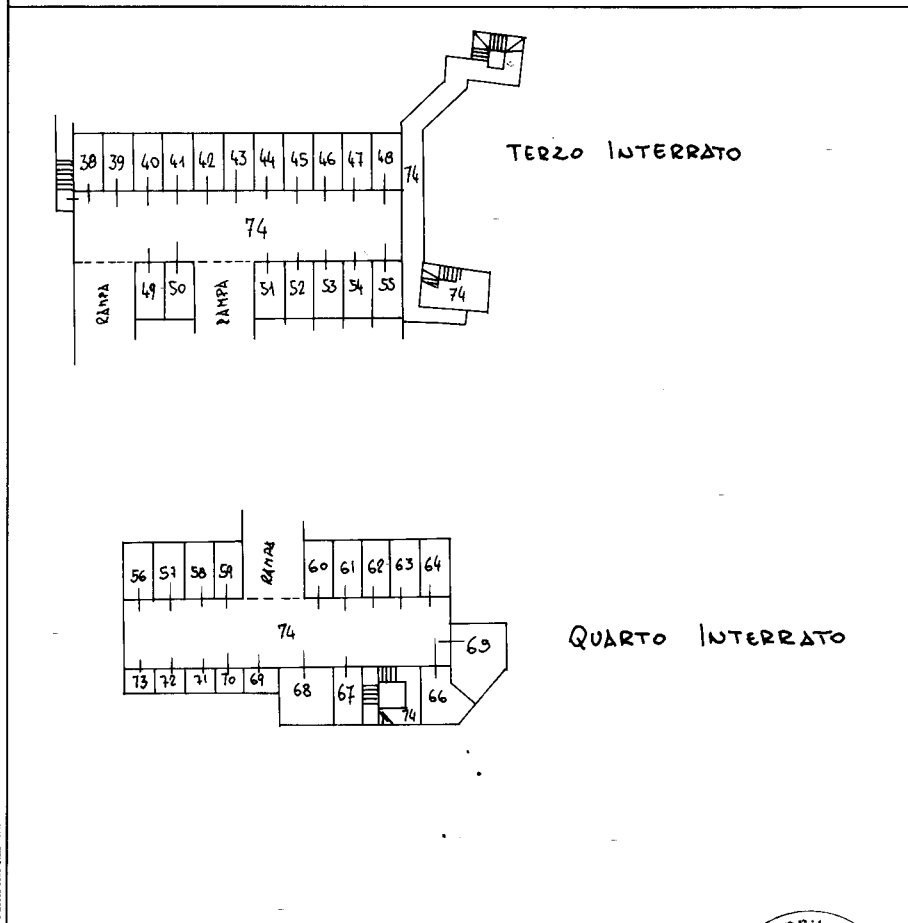

Riservato all'Ufficio Tecnico Erariale	L'operatore	
Protocollo <u>60813/87</u>		
Sostituisce il presente mod. EP/2 prot. _____		
Annullato e sostituito dal mod. EP/2 prot. _____		

Nota: - Istituto Poligrafico e Zecchi dello Stato - P.V.

Catasto dei Fabbricati - Situazione al 13/12/2021 - Comune di PALAZZOLO SULL'OGLIO(G264) - < Foglio 15 - Particella 491 >

Ultima planimetria in atti