

APPARTAMENTO PIANO SEMINTERRATO

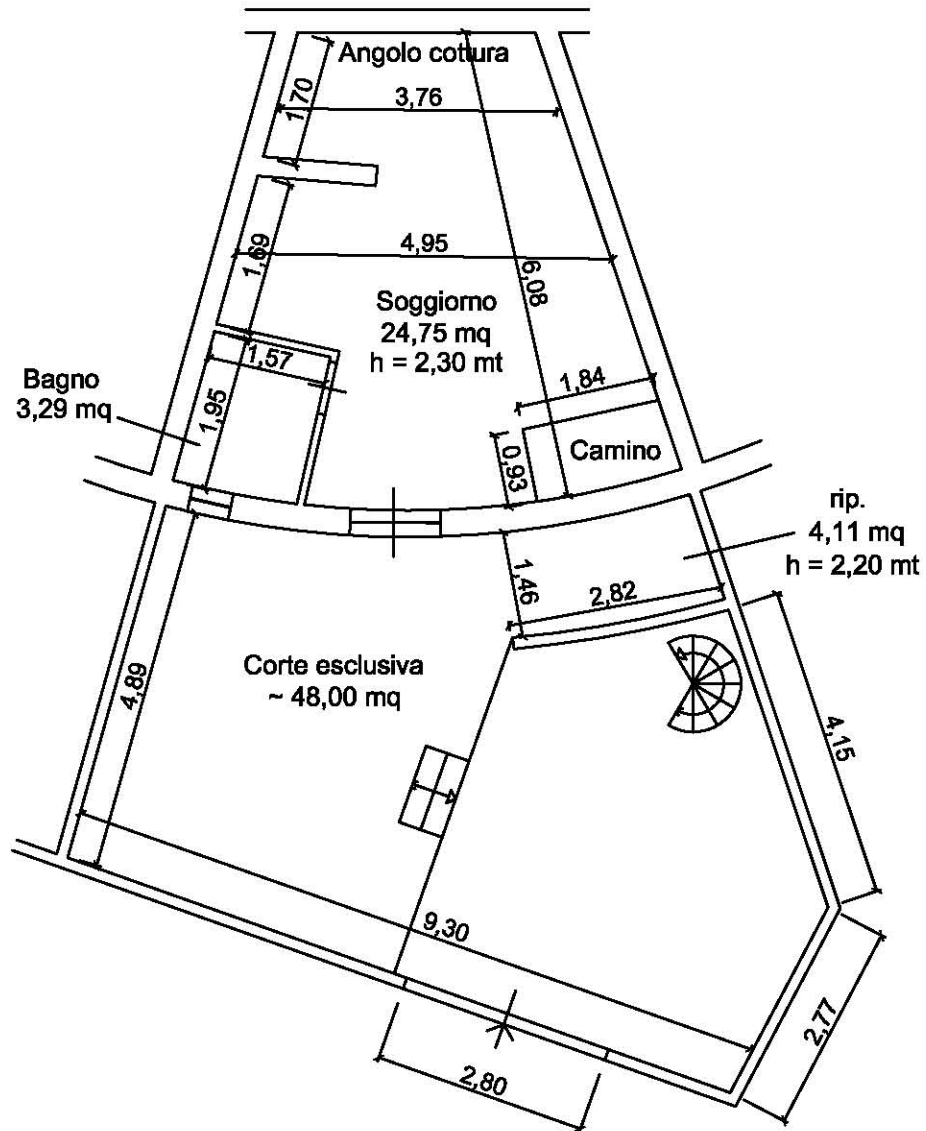

PLANIMETRIA INDICATIVA
SCALA 1:100

APPARTAMENTO PIANO TERRA

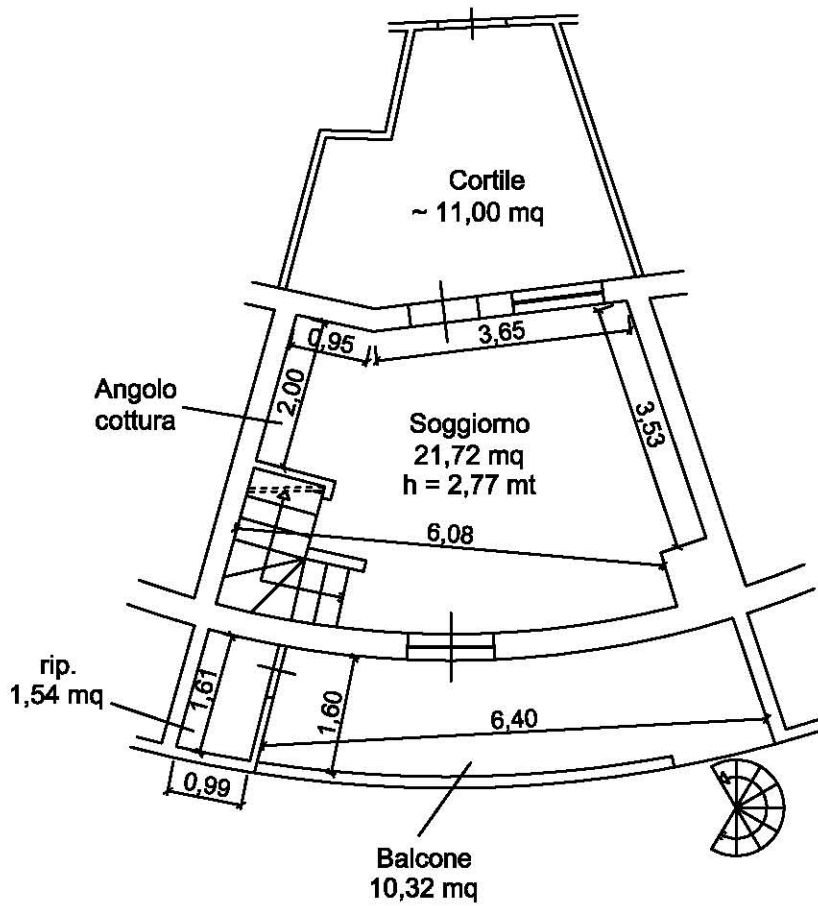

PLANIMETRIA INDICATIVA
SCALA 1:100

APPARTAMENTO PIANO PRIMO

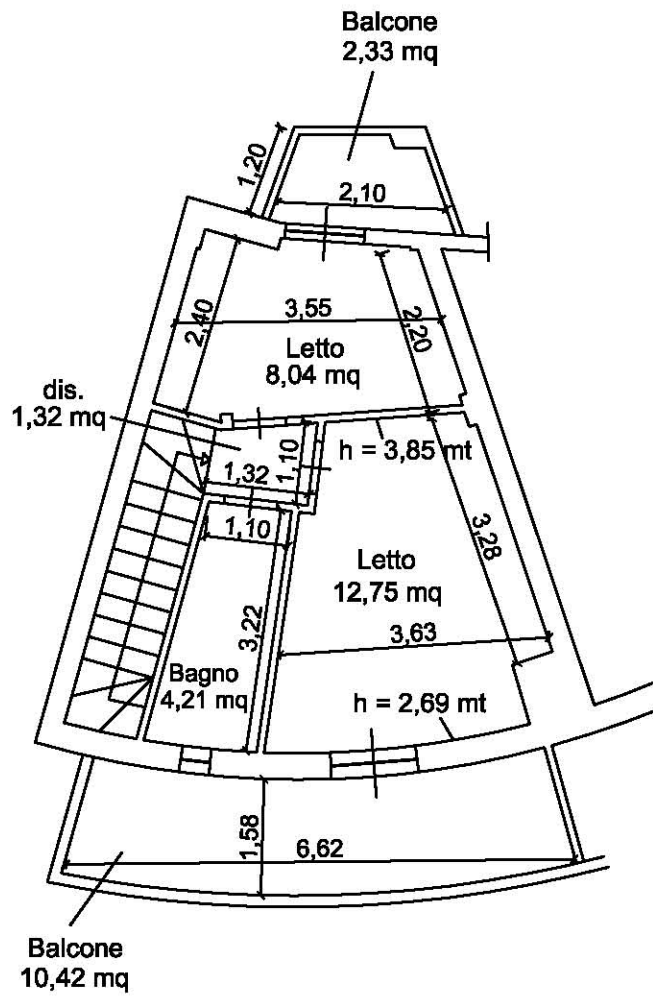

PLANIMETRIA INDICATIVA
SCALA 1:100

ELABORATO PLANIMETRICO	Completato da: Ergazione Alvearia	Inviato all'UBO: Architetto	Prov. Rom.	R. 21168
Comun. di Anzio	Sezione: Foglio: 38	Particella: 683	Problema/Opz.: 15/03/2011 661	
Dimostrazione grafica del subalterno. Tipo Mappale n. 3094 dal 01/01/1991 Scala 1 : 500				

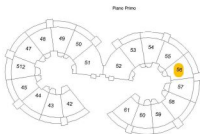
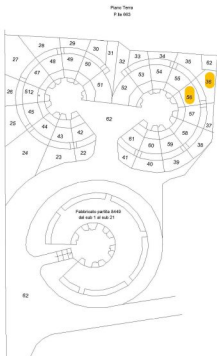

**Agenzia del Territorio
CATASTO FABBRICATI
Ufficio Provinciale di
Roma**

Dichiarazione protocollo n. RM0014501 del 09/01/2012

Planimetria di u.i.u. in Comune di Anzio

Via Stadone Sant'anastasio

civ. 1

Identificativi Catastali:

Sezione:

Foglio: 38

Particella: 663

Subalterno: 510

Compilata da:

Perniconi Stefano

Iscritto all'albo:

Geometri

Prov. Roma

N. 7738

Scheda n. 1

Scala 1:200

ABITAZIONE

LOTTO 23
FABBRICATO B INT. 15

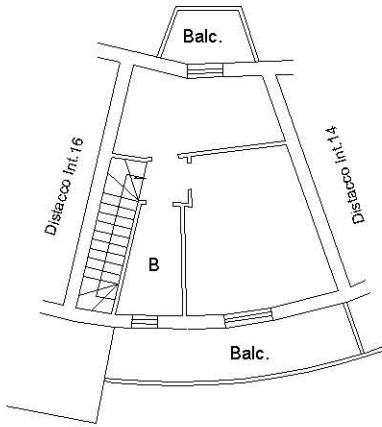

PIANO PRIMO
H=2.70

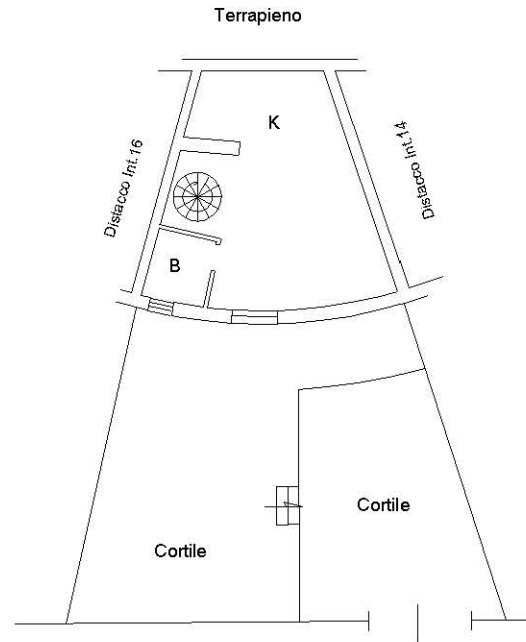

PIANO S1
H=2.30

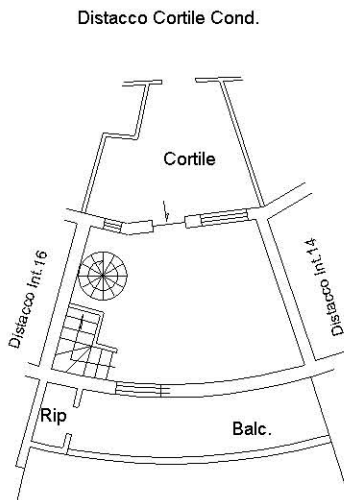

PIANO TERRA
H=2.70

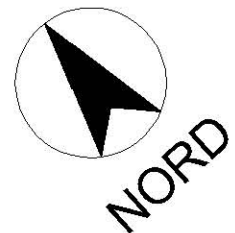

N=-46100

E=11600

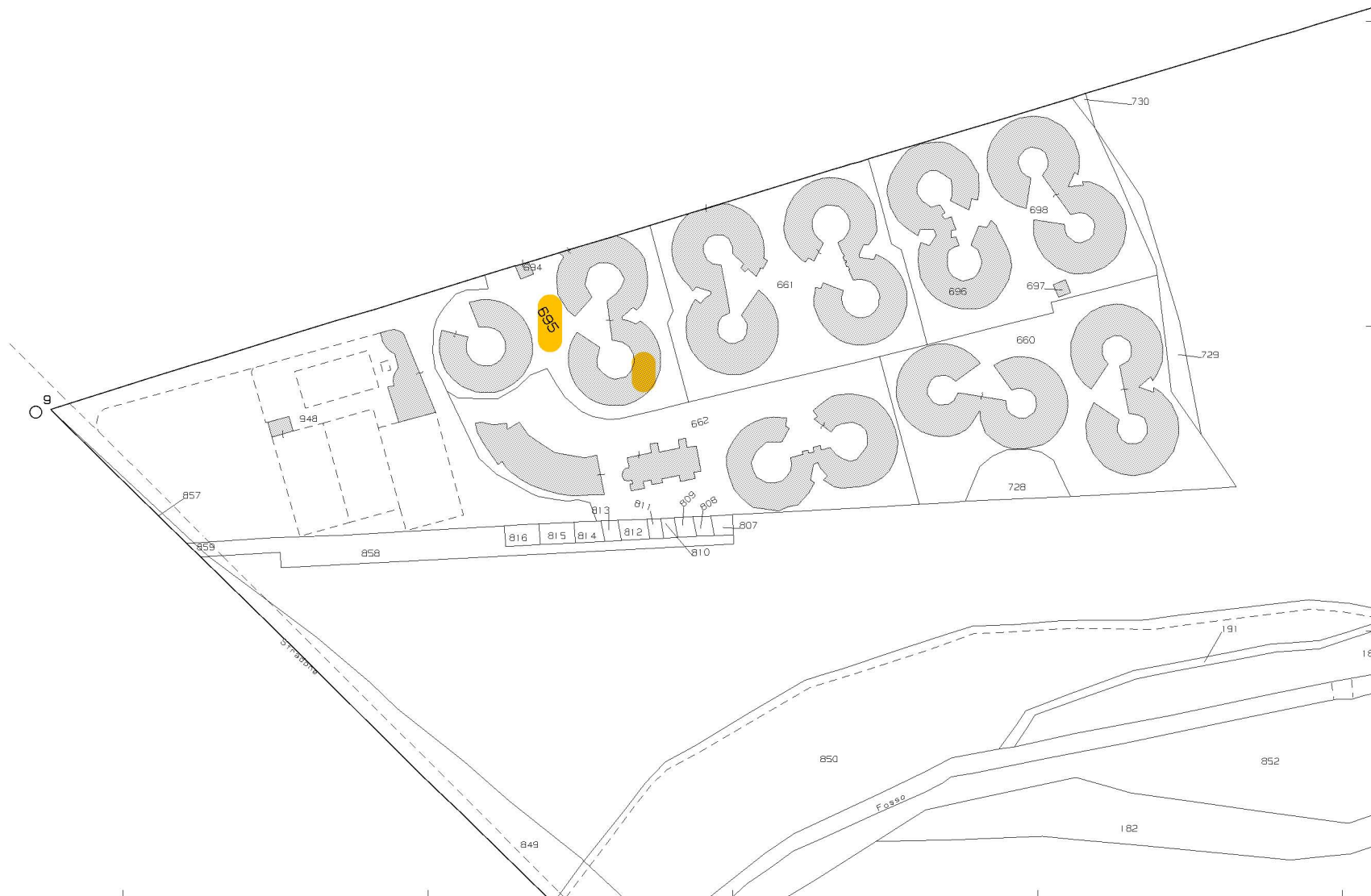

1 Particella: 695

Scala originale: 1:2000

26-Lug-2024 10:21:58

Dimensione cornice: 534.000 x 378.000 metriProtocollo pratica T67294/2024

Comune: (RM) ANZIO

Foglio: 38