

Dichiarazione protocollo n. 000363047 del 30/04/2002

**Agenzia del Territorio
CATASTO FABBRICATI
Ufficio Provinciale di
Milano**

Planimetria di u.i.u. in Comune di Macherio

Via Fabio Filzi

civ. 6

Identificativi Catastali:

Sezione:

Foglio: 11

Particella: 69

Subalterno: 701

Compilata da:

Barbera Giuseppe

Iscritto all'albo:

Geometri

Prov. Milano

N. 7390

Scheda n. 1

Scala 1:200

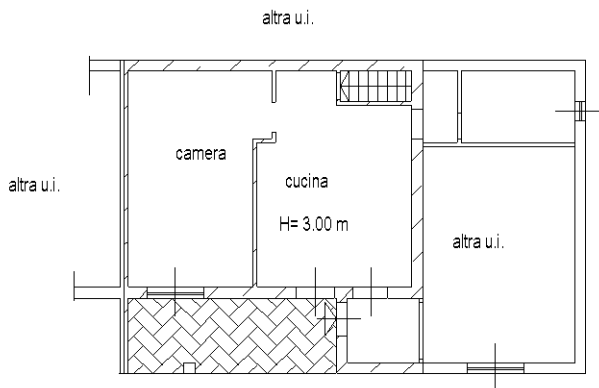

PIANTA PIANO TERRA

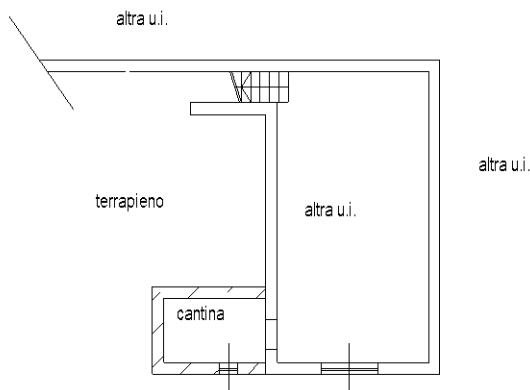

PIANTA PIANO INTERRATO h= 2.25 m

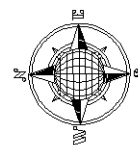

Ultima planimetria in atti

Dichiarazione protocollo n. 000363010 del 30/04/2002

**Agenzia del Territorio
CATASTO FABBRICATI
Ufficio Provinciale di
Milano**

Planimetria di u.i.u. in Comune di Macherio

Via Fabio Filzi

civ. 6

Identificativi Catastali:

Sezione:

Foglio: 11

Particella: 149

Subalterno:

Compilata da:
Barbera Giuseppe

Iscritto all'albo:
Geometri

Prov. Milano

N. 7390

Scheda n. 1

Scala 1:200

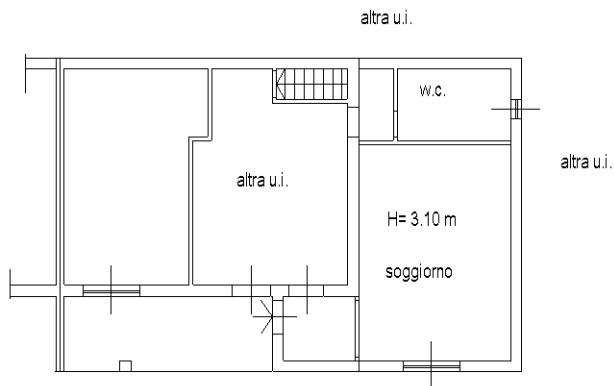

PIANTA PIANO TERRA

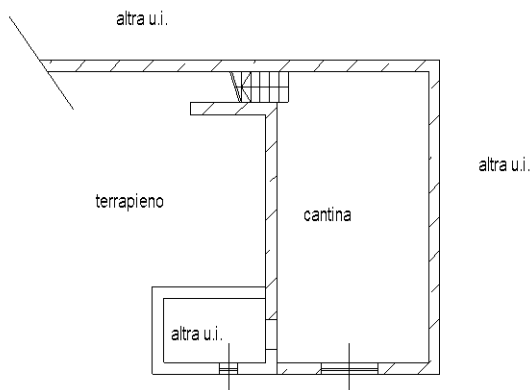

PIANTA PIANO INTERRATO h= 2.25 m

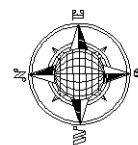

Ultima planimetria in atti

Catasto dei Fabbricati - Situazione al 04/07/2024 - Comune di MACHERIO(E786) - < Foglio 11 - Particella 149 - Subalterno >
VIA FABIO FILZI n. 6 Piano T-SI