

PIANTA PIANO TERRA - planimetria -

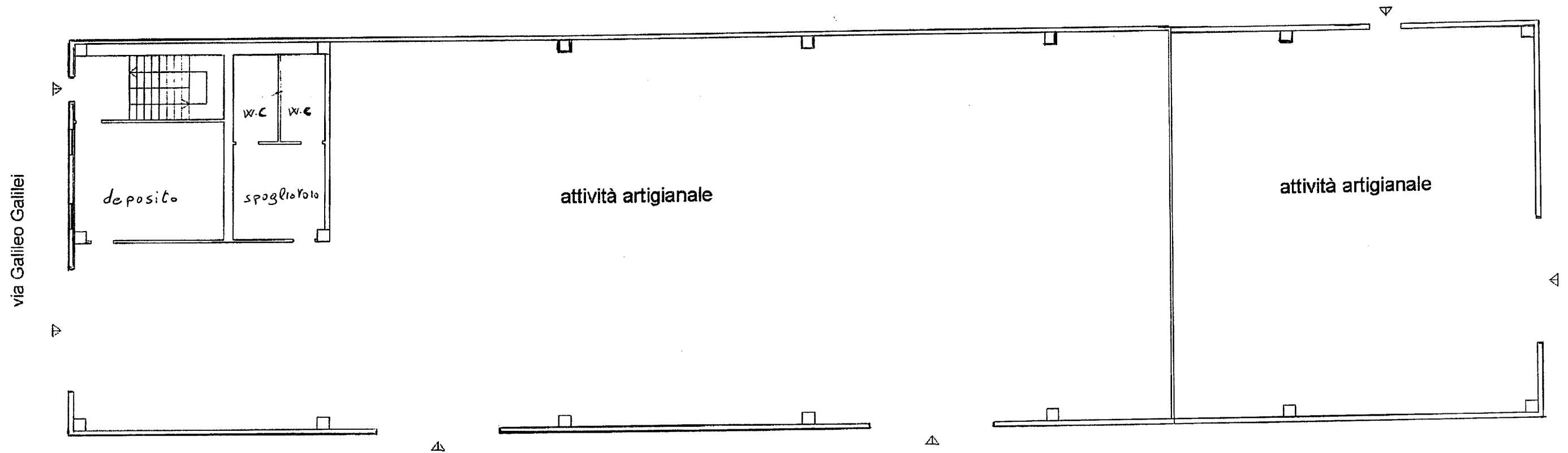

PIANTA SOPPALCO - planimetria -

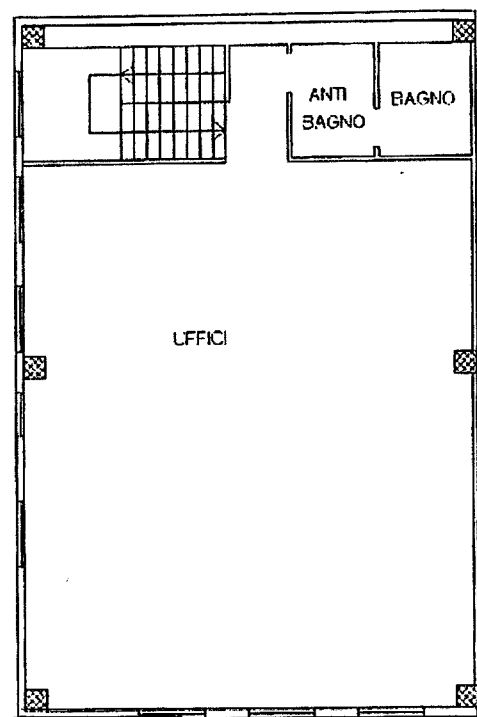

Agenzia del Territorio
CATASTO FABBRICATI
Ufficio Provinciale di
Matera

ELABORATO PLANIMETRICO	
Compilato da: Gaetano Carmine	
Iscritto all'albo: Geometri	
Prov. Matera	N. 892
Comune di Irsina	Protocollo n. MT0060110 del 27/09/2005
Sezione: Foglio: 41 Particella: 3111	Tipo Mappale n. 55211 del 06/09/2005
Dimostrazione grafica dei subalterni	Scala 1 : 500

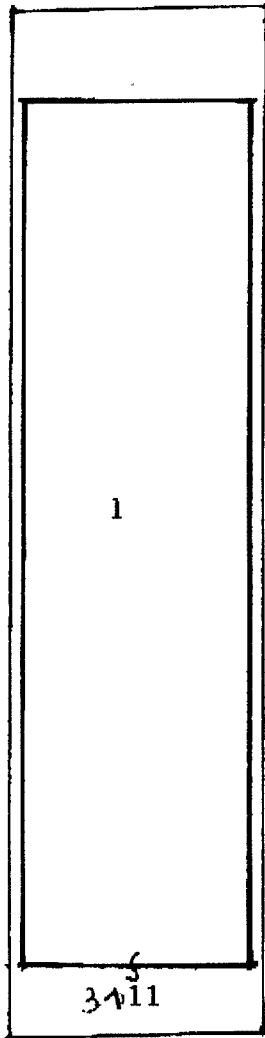

INGRANDIMENTO
scala 1:500

Sub 1: Opificio al P.T.



Catasto dei Fabbricati - Situazione al 31/03/2015 - Comune di IRSINA (E326) - < Foglio: 41 - Particella: 3111 - Elaborato planimetrico >



Ufficio Provinciale di Matera - Territorio

Servizi Catastali

Comune di: IRSINA

Elenco Subalterni

ACCERTAMENTO DELLA PROPRIETA IMMOBILIARE URBANA
ELENCO DEI SUBALTERNI ASSEGNATI

Comune	Sezione	Foglio	Particella		Tipo mappale	del:
IRSINA		41	3111		55211	
Sub	UBICAZIONE via/piazza	n°civ	Piani	Scala	Int.	DESCRIZIONE
1	VIA GALILEO GALILEI		T			OPIFICIO

Unità immobiliari n. 1

Tributi erariali: 0,00

Visura telematica

**Agenzia del Territorio
CATASTO FABBRICATI
Ufficio Provinciale di
Matera**

ELABORATO PLANIMETRICO	
Compilato da: Trabace Giuseppe	
Iscritto all'albo: Architetti	
Prov. Matera	N. 224

Comune di Irsina	Protocollo n. MT0199604 del 06/10/2011
Sezione: Foglio: 41 Particella: 3111	Tipo Mappale n. del
Dimostrazione grafica dei subalterni	Scala 1 : 500

PIANO TERRA

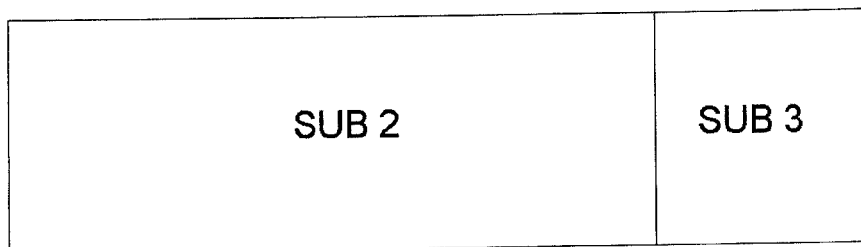

PIANTA SOPPALCO

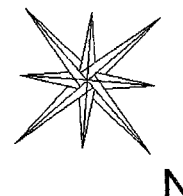
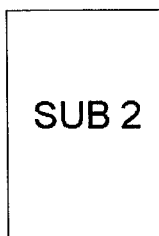

Catasto dei Fabbricati - Situazione al 31/03/2015 - Comune di IRSINA (E.326) - < Foglio: 41 - Particella: 3111 - Elaborato planimetrico >

Ultima planimetria in atti

Data: 31/03/2015 - n. T322302 - Richiedente: Telematico

Totale schede: 1 - Formato di acquisizione: A4(210x297) - Formato stampa richiesto: A4(210x297) - Fattore di scala non utilizzabile



Ufficio Provinciale di Matera - Territorio
 Servizi Catastali
 Comune di: IRSINA
 Elenco Subalterni

**ACCERTAMENTO DELLA PROPRIETA IMMOBILIARE URBANA
 ELENCO DEI SUBALTERNI ASSEGNATI**

Comune		Sezione	Foglio	Particella		Tipo mappale	del:
Sub	UBICAZIONE via/piazza	n°civ	Piani	Scala	Int.	DESCRIZIONE	
1			T			Immobile soppresso	
2	VIA GALILEO GALILEI	SN	T			D01 OPIFICI	
3	VIA GALILEO GALILEI	SN	T			D01 OPIFICI	

Unità immobiliari n. 3

Tributi erariali: 0,00

Visura telematica



Catasto dei Fabbricati - Situazione al 31/03/2015 - Comune di IRSINA (E326) - Foglio: 41 - Particella: 3111 - Subalterno: 2 >
VIA GALILEO GALILEI n. SN piano: 1;

Agenzia del Territorio
CATASTO FABBRICATI
Ufficio provinciale di
Matera

Scala 1: 200

Dichiarazione protocollo n. MTU199604 del 06/10/2011

Planimetria di u.i.u. in Comune di Irsina
Via Galileo Galilei

civ. SN

Identificativi Catastali:

Sezione: 41
Foglio: 3111
Particella: 3111
Subalterno: 2

Compilata da:
Trabace Giuseppe
Iscritto all'albo:
Architetti
Prov. Matera

N. 224

via Galileo Galilei

PIANTA SOPPALCO - planimetria A -

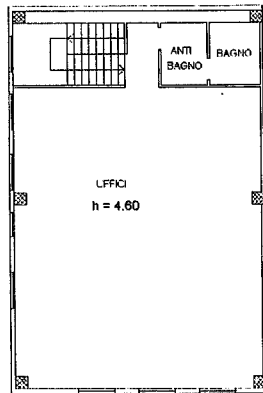

PIANTA PIANO TERRA - planimetria A -



10 metri



Ultima planimetria in atti

Data: 31/03/2015 - n. T321955 - Richiedente: MLGPLA65C01F027J

Totale schede: 5 Formato di acquisizione: A3(297x420) - Formato stampa richiesto: A4(210x297)

**Agenzia del Territorio
CATASTO FABBRICATI
Ufficio Provinciale di
Matera**

Dichiarazione protocollo n. MT0199604 del 06/10/2011

Planimetria di u.i.u. in Comune di Irsina

Via Galileo Galilei

civ. SN

Identificativi Catastali:

Sezione:
Foglio: 41
Particella: 3111
Subalterno: 3

Compilata da:
Trabace Giuseppe
Iscritto all'albo:
Architetti

Prov. Matera

N. 224

Scheda n. 1

Scala 1:200

**PIANTA PIANO TERRA
- planimetria B -**

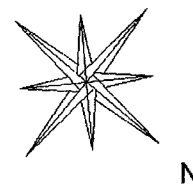

Catasto dei Fabbricati - Situazione al 31/03/2015 - Comune di IRSINA (E326) - < Foglio: 41 - Particella: 3111 - Subalterno: 3 >
VIA GALILEO GALILEI n. SN piano: T;

Ultima planimetria in atti

Data: 31/03/2015 - n. T321956 - Richiedente: MLGPLA65C01F027J

File schede: 1 - Formato di acquisizione: A4(210x297) - Formato stampa richiesto: A4(210x297)

14/03/15

Visura per soggetto
limitata ad un comune
Situazione degli atti informatizzati al 26/03/2015

Data: 26/03/2015 - Ora: 16.16.36

Segue

Visura n.: T285544 Pag: 1

Dati della richiesta	Denominazione: Terreni e Fabbricati siti nel comune di IRSINA (Codice: E326) Provincia di MATERA
Soggetto individuato	

1. Unità Immobiliari site nel Comune di IRSINA(Codice E326) - Catasto dei Fabbricati

N.	DATI IDENTIFICATIVI				DATI DI CLASSAMENTO						ALTRE INFORMAZIONI		
	Sezione	Foglio	Particella	Sub	Zona	Micro	Categoria	Classe	Consistenza	Rendita	Indirizzo	Dati ulteriori	
	Urbana				Cens.	Zona					Dati derivanti da		
1		41	3111	2			D/1				Euro 5.796,00	VIA GALILEO GALILEI n. SN piano: T; VARIAZIONE NEL CLASSAMENTO del 22/08/2012 n. 7506.1/2012 in atti dal 22/08/2012 (protocollo n. MT0123259) VARIAZIONE DI CLASSAMENTO	Annotazione
2		41	3111	3			D/1				Euro 1.934,00	VIA GALILEO GALILEI n. SN piano: T; VARIAZIONE NEL CLASSAMENTO del 22/08/2012 n. 7506.1/2012 in atti dal 22/08/2012 (protocollo n. MT0123259) VARIAZIONE DI CLASSAMENTO	Annotazione

Immobile 1: Annotazione: classamento e rendita validati (d.m. 701/94)

Immobile 2: Annotazione: classamento e rendita validati (d.m. 701/94)

Totale: Rendita: Euro 7.730,00



Ufficio Provinciale di Matera - Territorio
Servizi Catastali

Visura per soggetto
limitata ad un comune
Situazione degli atti informatizzati al 26/03/2015

Data: 26/03/2015 - Ora: 16.16.36

Fine

Visura n.: T285544 Pag: 2

Intestazione degli immobili indicati al n. 1

N.	DATI ANAGRAFICI	CODICE FISCALE	DIRITTI E ONERI REALI
1			(1) Proprietà per 100/100

Unità immobiliari n. 2

Tributi erariali: Euro 0,90

Visura telematica





Visura per soggetto limitata ad un comune Situazione degli atti informatizzati al 26/03/2015

Data: 26/03/2015 - Ora: 16.14.31

Segue

Visura n.: T284490 Pag: 1

Dati della richiesta	Denominazione: Terreni e Fabbricati siti nel comune di IRSINA (Codice: E326) Provincia di MATERA
Soggetto individuato	

1. Immobili siti nel Comune di IRSINA(Codice E326) - Catasto dei Terreni

N.	DATI IDENTIFICATIVI				DATI DI CLASSAMENTO						ALTRE INFORMAZIONI		
	Foglio	Particella	Sub	Porz	Qualità Classe		Superficie(m ²)		Deduz.	Reddito		Dati derivanti da	Dati ulteriori
										Dominicale	Agrario		
1	41	2656		-	SEMINAT IVO	3	00	42		Euro 0,21 L. 399	Euro 0,10 L. 189	FRAZIONAMENTO del 26/03/1992 n. 363.1/1992 in atti dal 07/04/1992 ING. PETTINATO	Riserve Annotazione
2	41	2657		-	SEMINAT IVO	3	02	27		Euro 1,11 L. 2.157	Euro 0,53 L. 1.022	FRAZIONAMENTO del 26/03/1992 n. 363.1/1992 in atti dal 07/04/1992 ING. PETTINATO	Riserve Annotazione
3	41	2658		-	SEMINAT IVO	3	01	34		Euro 0,66 L. 1.273	Euro 0,31 L. 603	FRAZIONAMENTO del 26/03/1992 n. 363.1/1992 in atti dal 07/04/1992 ING. PETTINATO	Riserve Annotazione
4	41	2659		-	SEMINAT IVO	3	01	10		Euro 0,54 L. 1.045	Euro 0,26 L. 495	FRAZIONAMENTO del 26/03/1992 n. 363.1/1992 in atti dal 07/04/1992 ING. PETTINATO	Riserve Annotazione
5	41	2660		-	SEMINAT IVO	3	01	75		Euro 0,86 L. 1.663	Euro 0,41 L. 788	FRAZIONAMENTO del 26/03/1992 n. 363.1/1992 in atti dal 07/04/1992 ING. PETTINATO	Riserve Annotazione
6	41	2661		-	SEMINAT IVO	3	01	17		Euro 0,57 L. 1.112	Euro 0,27 L. 527	FRAZIONAMENTO del 26/03/1992 n. 363.1/1992 in atti dal 07/04/1992 ING. PETTINATO	Riserve Annotazione
7	41	3075		-	SEMINAT IVO	3	02	01		Euro 0,99	Euro 0,47	FRAZIONAMENTO del 25/06/2004 n. 56383.1/2004 in atti dal 25/06/2004 (protocollo n. MT0056383)	
8	41	3077		-	SEMINAT IVO	3	00	17		Euro 0,08	Euro 0,04	FRAZIONAMENTO del 25/06/2004 n. 56383.1/2004 in atti dal 25/06/2004 (protocollo n. MT0056383)	Riserve

Visura per soggetto limitata ad un comune Situazione degli atti informatizzati al 26/03/2015

Data: 26/03/2015 - Ora: 16.14.31

Segue

Visura n.: T284490 Pag: 2

9	41	3079		-	SEMINAT IVO	3		01	85		Euro 0,91	Euro 0,43	FRAZIONAMENTO del 25/06/2004 n. 56383.1/2004 in atti dal 25/06/2004 (protocollo n. MT0056383)	Riserve
---	----	------	--	---	----------------	---	--	----	----	--	-----------	-----------	--	---------

- Immobile 1: Riserve:** 1 Atti passaggi intermedi non esistenti, 2 Errati elementi catastali in atti
Annotazione: deriva dal n.2005
- Immobile 2: Riserve:** 1 Atti passaggi intermedi non esistenti, 2 Errati elementi catastali in atti
Annotazione: deriva dal n.2005
- Immobile 3: Riserve:** 1 Atti passaggi intermedi non esistenti, 2 Errati elementi catastali in atti
Annotazione: deriva dal n.2005
- Immobile 4: Riserve:** 1 Atti passaggi intermedi non esistenti, 2 Errati elementi catastali in atti
Annotazione: deriva dal n.2006
- Immobile 5: Riserve:** 1 Atti passaggi intermedi non esistenti, 2 Errati elementi catastali in atti
Annotazione: deriva dal n.2006
- Immobile 6: Riserve:** 1 Atti passaggi intermedi non esistenti, 2 Errati elementi catastali in atti
Annotazione: deriva dal n.2006
- Immobile 8: Riserve:** 1 Atti passaggi intermedi non esistenti
- Immobile 9: Riserve:** 1 Atti passaggi intermedi non esistenti
- Totale: Superficie 12,08 Redditi: Dominicale Euro 5,93 Agrario Euro 2,82**



Ufficio Provinciale di Matera - Territorio
Servizi Catastali

Visura per soggetto
limitata ad un comune
Situazione degli atti informatizzati al 26/03/2015

Data: 26/03/2015 - Ora: 16.14.31

Fine

Visura n.: T284490 Pag: 3

Intestazione degli immobili indicati al n. 1

N.	DATI ANAGRAFICI	CODICE FISCALE	DIRITTI E ONERI REALI
1	COMUNE DI IRSINA con sede in IRSINA	00117770776*	(1) Proprietà per l'area
2			(10) Oneri DIRITTO DI SUPERFICIE PER 99 ANNI
DATI DERIVANTI DA ISTRUMENTO (ATTO PUBBLICO) del 10/09/2004 Voltura n. 8133.1/2004 in atti dal 15/10/2004 (protocollo n. MT0079047) Repertorio n.: 6932 Rogante: NOTAIO LAPELOSA D. Sede: BERNALDA Registrazione: UR Sede: PISTICCI n: 100061 del 24/09/2004 CONV. PER LA CESS. DI AREA DEST. INSED. PROD			

Unità immobiliari n. 9

Tributi erariali: Euro 0,90

Visura telematica

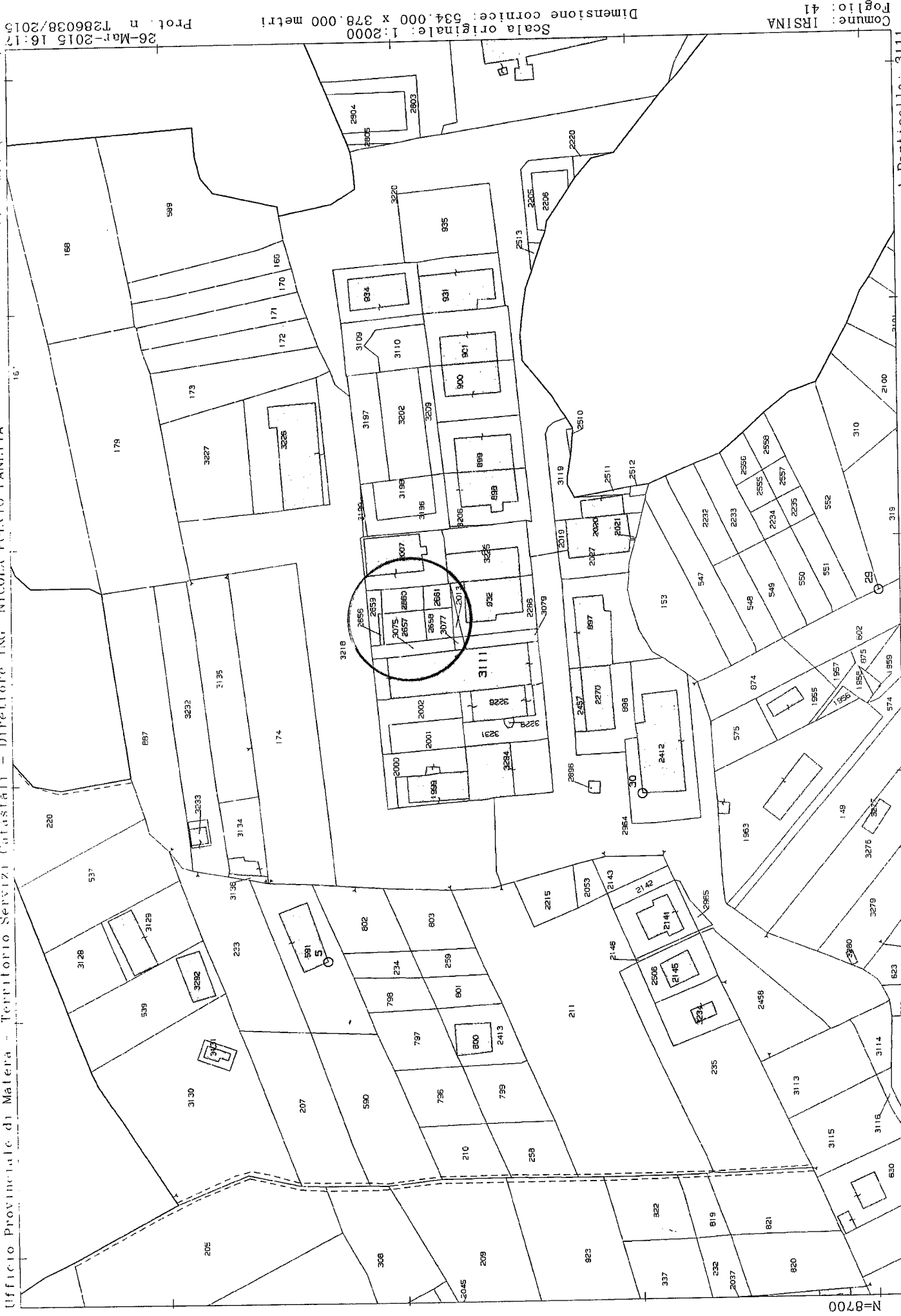

Comune: IRSINA

Foglio: 41

Scala originale: 1:2000
Dimensione cornice: 534.000 x 378.000 metri

26-Mar-2015 16:17
Prot. n T286038/2015

1 Particella: 3111