

## DOCUMENTAZIONE FOTOGRAFICA

VIA I MAGGIO CIV.2  
(EX VIA CROCETTA CIV.65)

LEIVI (GE)

F.5 MAPP.98 E 691



Foto 3—vista dell'immobile da Via I Maggio da Nord-ovest



Foto 4— vista del cancello su strada verso ovest



Le fotografie di cui sopra rappresentano lo stato reale dei luoghi.



Foto 5—vista dell'immobile da Via I Maggio da nord-ovest



Foto 6— vista dell'immobile su strada da sud-ovest



Le fotografie di cui sopra rappresentano lo stato reale dei luoghi.



Foto 7—vista della taverna piano terra abitazione A



Foto 8— vista del giardino su strada

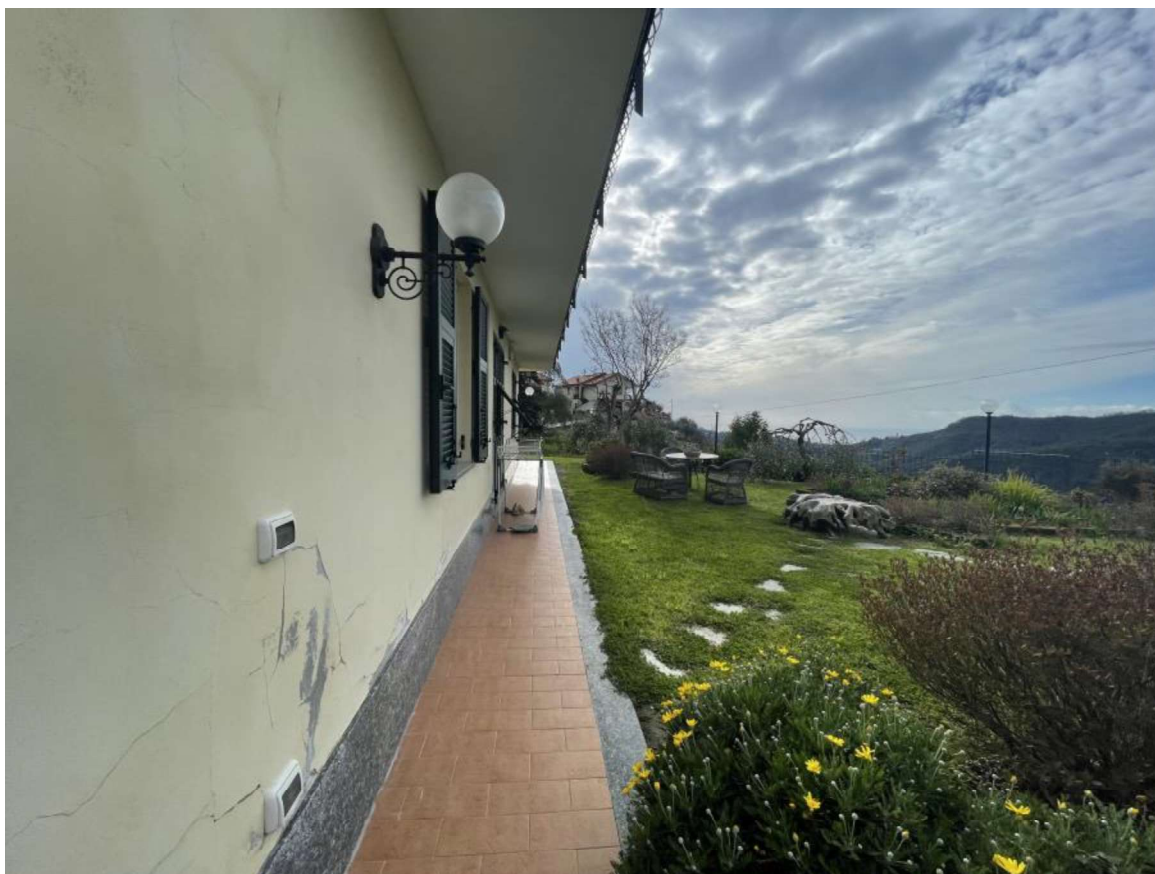

Le fotografie di cui sopra rappresentano lo stato reale dei luoghi.



Foto 9—vista dei posti auto terra adiacenti al giardino su strada



Foto 10— vista dei posti auto



Le fotografie di cui sopra rappresentano lo stato reale dei luoghi.



Foto 11—vista del fronte principale sul giardino verso strada



Foto 12— vista dell'accesso all'uliveto sul retro



Le fotografie di cui sopra rappresentano lo stato reale dei luoghi.



Foto 13—vista della cucina appartamento al PT



Foto 14— vista del disimpegno e bagno al PT



Le fotografie di cui sopra rappresentano lo stato reale dei luoghi.

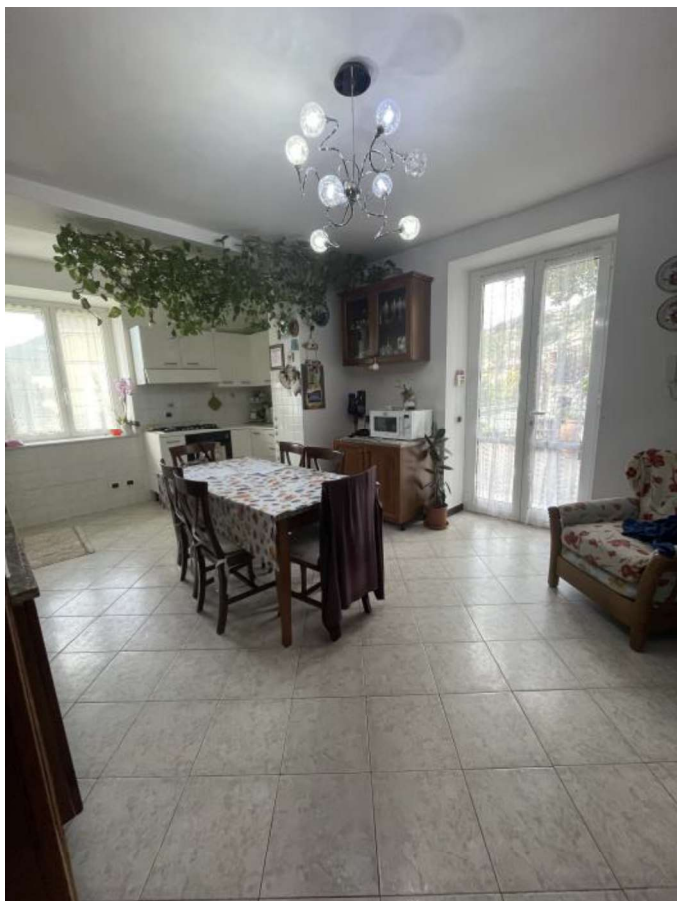

Foto 15—vista della camera 2 appartamento PT



Foto 16— vista del bagno al PT



Le fotografie di cui sopra rappresentano lo stato reale dei luoghi.





Foto 17—vista della camera 3 secondaria /stireria appartamento PT verso l'uliveto



Foto 18— vista del soggiorno al PT



Le fotografie di cui sopra rappresentano lo stato reale dei luoghi.



Foto 19— vista della camera 1 al piano terra verso il giardino



Foto 20— vista del bowindow del soggiorno al PT



Le fotografie di cui sopra rappresentano lo stato reale dei luoghi.



Foto 21—vista del soggiorno appartamento P1° (abitazione B)



Foto 22— vista del la cucina/pranzo appartamento P1°



Le fotografie di cui sopra rappresentano lo stato reale dei luoghi.



Foto 23—vista del soggiorno/pranzo appartamento P1° verso strada



Foto 24— vista del disimpegno appartamento P1°



Le fotografie di cui sopra rappresentano lo stato reale dei luoghi.



Foto 25—vista del bagno appartamento P1°



Foto 26— vista della camera 1 appartamento P1°



Le fotografie di cui sopra rappresentano lo stato reale dei luoghi.



Foto 27—vista della camera 2 appartamento P1° verso strada



Foto 28— vista del vano scale tra P1° e P2° sottotetto



Le fotografie di cui sopra rappresentano lo stato reale dei luoghi.



Foto 29—vista del giardino-oliveto dell'abitazione B (P—P2)



Foto 30— vista del 'accesso al vano scale tra P1° e P2° sottotetto verso l'oliveto



Le fotografie di cui sopra rappresentano lo stato reale dei luoghi.



Foto 31—vista del la zona giorno al P2° sottotetto (abitazione B)



Foto 32— vista della zona giorno verso est



Le fotografie di cui sopra rappresentano lo stato reale dei luoghi.





Foto 33—vista del disimpegno al P2° sottotetto



Foto 34— vista della camera verso ovest al P2°



Le fotografie di cui sopra rappresentano lo stato reale dei luoghi.



Foto 35—vista del bagno al P2° sottotetto



Foto 36— vista della camera principale verso ovest al P2° sottotetto



Le fotografie di cui sopra rappresentano lo stato reale dei luoghi.



Foto 37—vista dell'ingresso al P2° sottotetto



Foto 38— vista disimpegno P2°



Le fotografie di cui sopra rappresentano lo stato reale dei luoghi.



Foto 39—vista della loggia al piano primo verso nord-ovest



Foto 40— vista del balcone in corrispondenza della zona giorno e camera del P1°



Le fotografie di cui sopra rappresentano lo stato reale dei luoghi.

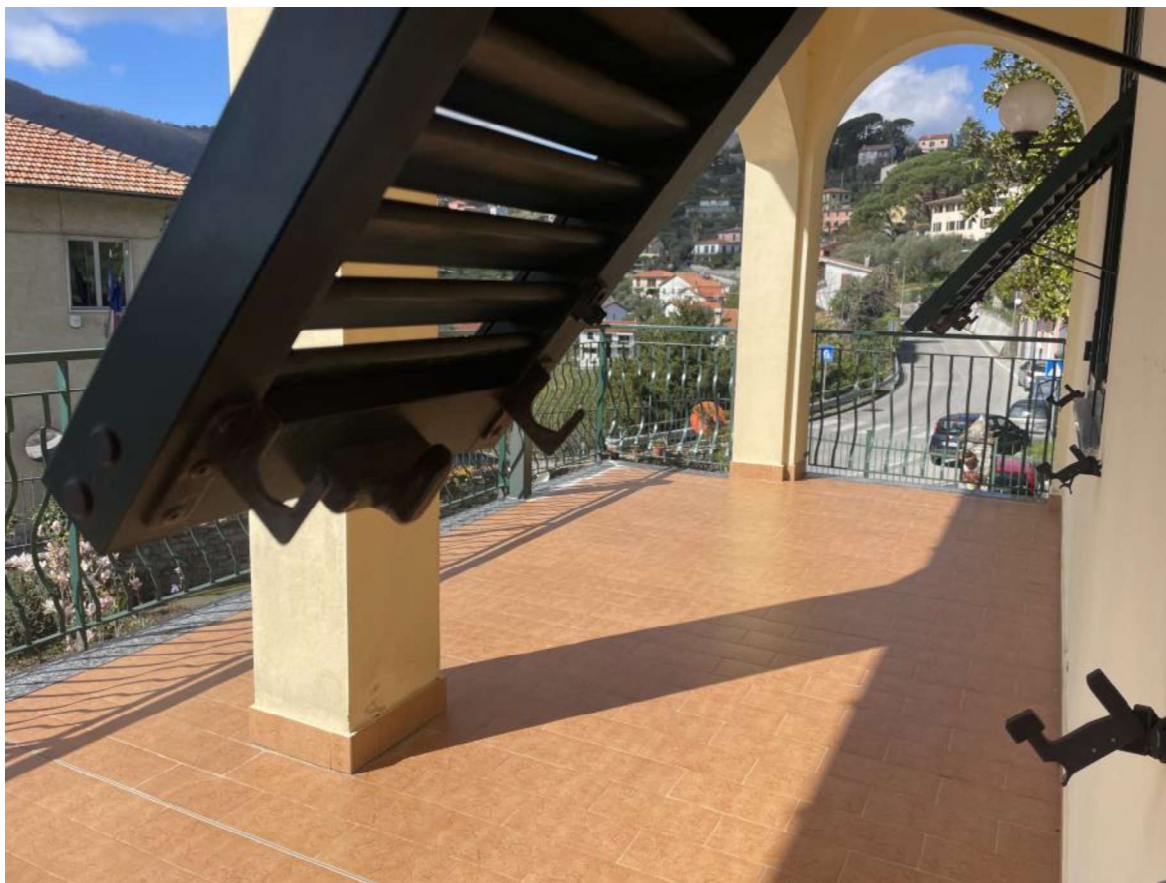

Foto 41—vista del balcone al P2° in corrispondenza delle camere verso nord-ovest



Foto 42— vista del bowindow dal balcone della zona giorno del P2°



Le fotografie di cui sopra rappresentano lo stato reale dei luoghi.



Foto 43—vista del balcone al P2° in corrispondenza delle camere verso nord-ovest



Foto 44— vista dal balcone in corrispondenza della zona giorno P2° verso sud –est



Le fotografie di cui sopra rappresentano lo stato reale dei luoghi.

