

**Agenzia del Territorio
CATASTO FABBRICATI
Ufficio Provinciale di
Siracusa**

Dichiarazione protocollo n. SR0153865 del 11/07/2011

Planimetria di u.i.u. in Comune di Pachino

Via Messina

civ. 37

Identificativi Catastali:

Sezione:
Foglio: 5
Particella: 1829
Subalterno: 2

Compilata da:
Monaco Giovanni
Iscritto all'albo:
Geometri

Prov. Siracusa

N. 719

Scheda n. 1

Scala 1:200

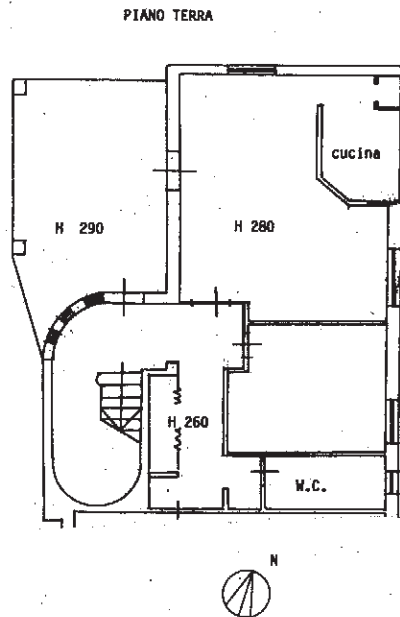

Catasto dei Fabbricati - Situazione al 11/05/2024 - Comune di PACHINO(G211) - < Foglio 5 - Particella 1829 - Subalterno 2 >
VIA MESSINA n. 37 Piano T-1 - 2

Ultima planimetria in atti

**Agenzia del Territorio
CATASTO FABBRICATI
Ufficio Provinciale di
Siracusa**

Dichiarazione protocollo n. SR0153865 del 11/07/2011

Planimetria di u.i.u. in Comune di Pachino

Via Messina

civ. 37

Identificativi Catastali:

Sezione:
Foglio: 5
Particella: 1829
Subalterno: 2

Compilata da:
Monaco Giovanni
Iscritto all'albo:
Geometri

Prov. Siracusa N. 719

Scheda n. 2 Scala 1:200

PIANO PRIMO

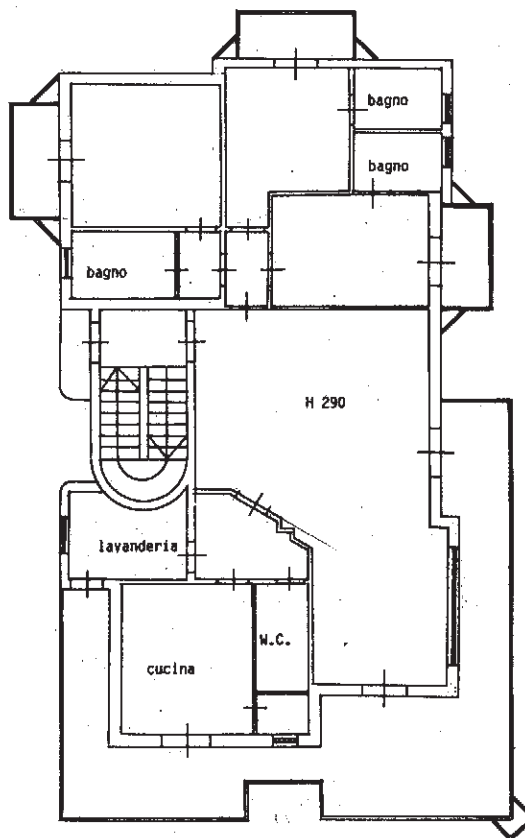

Catasto dei Fabbricati - Situazione al 11/05/2024 - Comune di PACHINO(G211) - < Foglio 5 - Particella 1829 - Subalterno 2 >
VIA MESSINA n. 37 Piano T-1 - 2

Ultima planimetria in atti

**Agenzia del Territorio
CATASTO FABBRICATI
Ufficio Provinciale di
Siracusa**

Dichiarazione protocollo n. SR0153865 del 11/07/2011

Planimetria di u.i.u. in Comune di Pachino

Via Messina

civ. 37

Identificativi Catastali:

Sezione:
Foglio: 5
Particella: 1829
Subalterno: 2

Compilata da:
Monaco Giovanni

Iscritto all'albo:
Geometri

Prov. Siracusa

N. 719

Scheda n. 3

Scala 1:200

P I A N O S E C O N D O

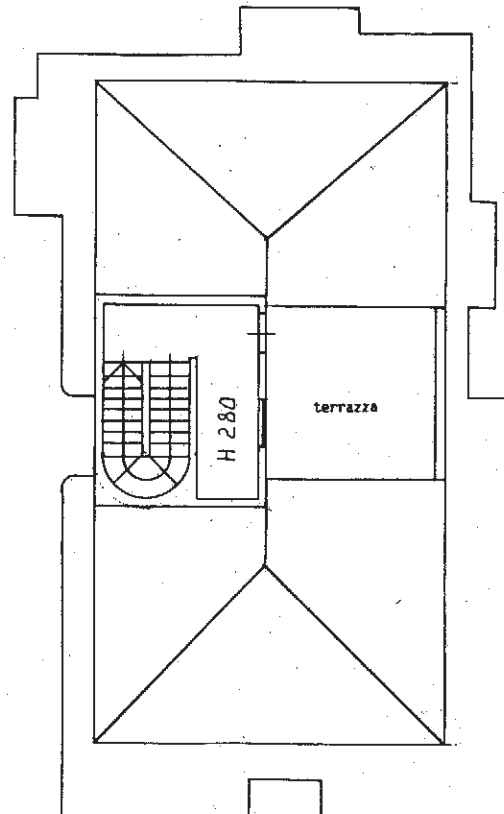

**Agenzia del Territorio
CATASTO FABBRICATI
Ufficio Provinciale di
Siracusa**

Dichiarazione protocollo n. SR0153865 del 11/07/2011

Planimetria di u.i.u. in Comune di Pachino

Via Messina

civ. 35

Identificativi Catastali:

Sezione:
Foglio: 5
Particella: 1829
Subalterno: 1

Compilata da:
Monaco Giovanni
Iscritto all'albo:
Geometri

Prov. Siracusa N. 719

Scheda n. 1 Scala 1:200

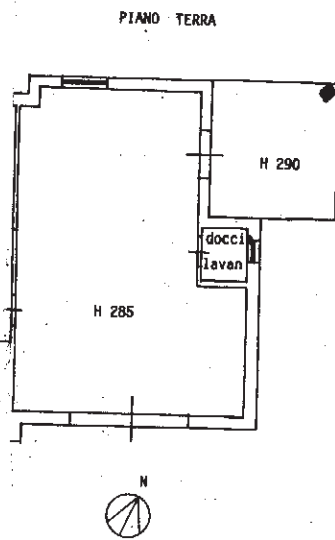

Catasto dei Fabbricati - Situazione al 11/05/2024 - Comune di PACHINO(G211) - < Foglio 5 - Particella 1829 - Subalterno 1 >
VIA MESSINA n. 35 Piano T

Ultima planimetria in atti