

Stralci del progetto di cui alla Concessione Edilizia n.83/89,  
ultimo progetto autorizzato, difforme dallo stato dei luoghi.

Lo stato di fatto si presenta pressochè coerente con il progetto di cui alla pratica n.36/91, sotto riportata, eccetto le difformità indicate in rosso

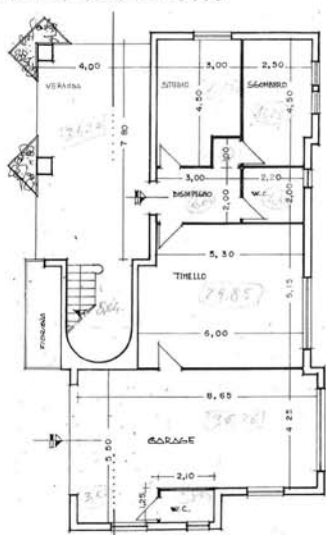

Piano terra

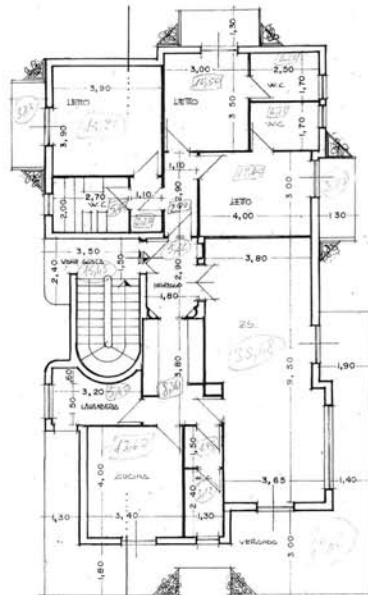

Piano primo

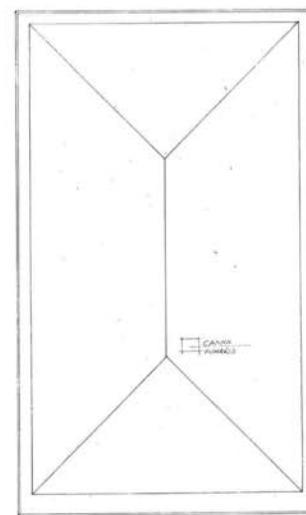

Pianta copertura

Piante catastali delle due unità immobiliari, identificate al foglio 5, particella 1829, subalterni 1 (garage) e 2 (villino)

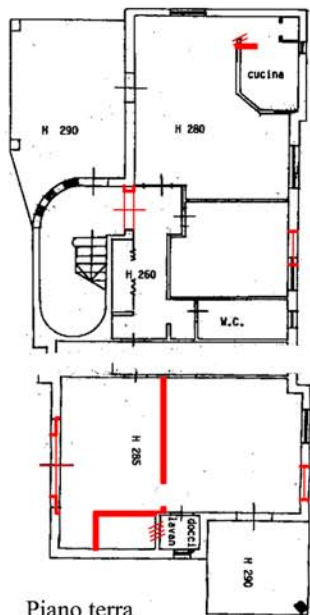

Piano terra

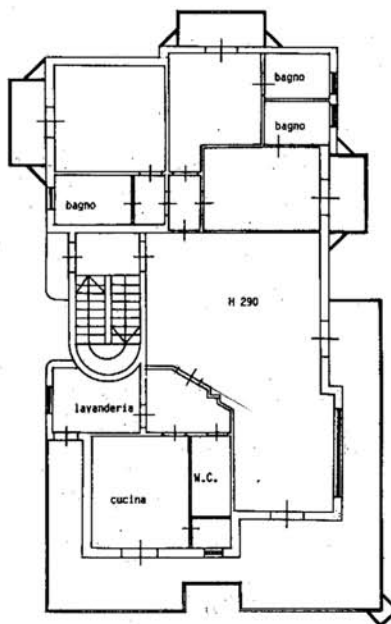

Piano primo

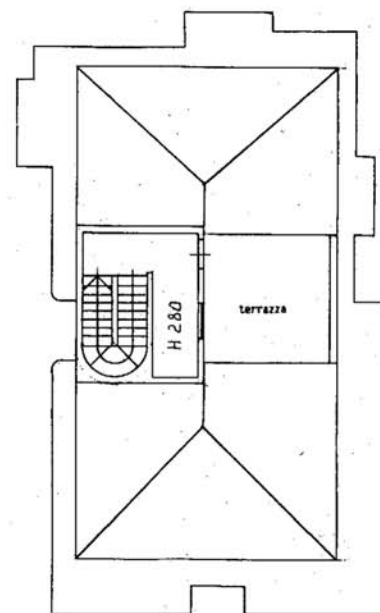

Piano secondo/pianta copertura

Stralci del progetto di cui alla Pratica edilizia n.36/91 (quale variante alla C.E. n.83/89, per la quale non risulta rilasciato il relativo titolo abilitativo edilizio) con indicazioni delle difformità riscontrate rispetto allo stato di fatto

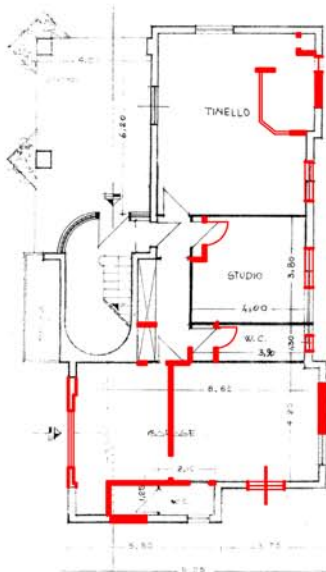

Piano terra

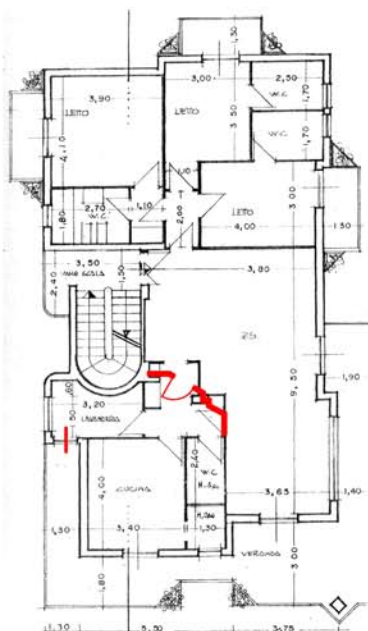

Piano primo

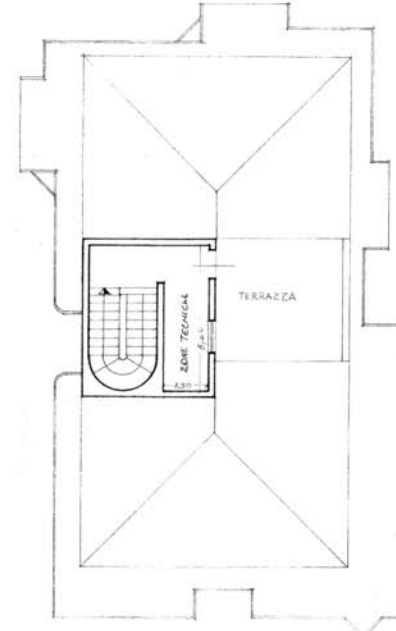

Piano secondo/pianta copertura