

**ALLEGATO E1**

**PLANIMETRIE DELL'IMMOBILE LOTTO N° 1**

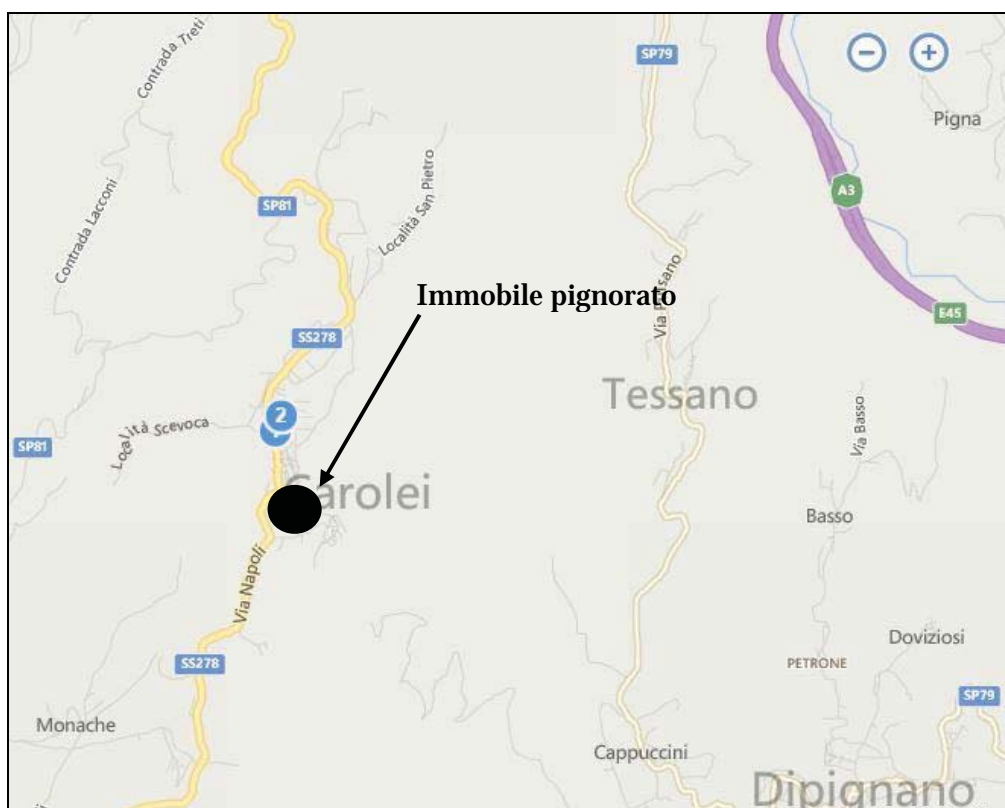

## PLANIMETRIA GENERALE DI LOCALIZZAZIONE IMMOBILE



## PLANIMETRIA DI DETTAGLIO DI LOCALIZZAZIONE IMMOBILE

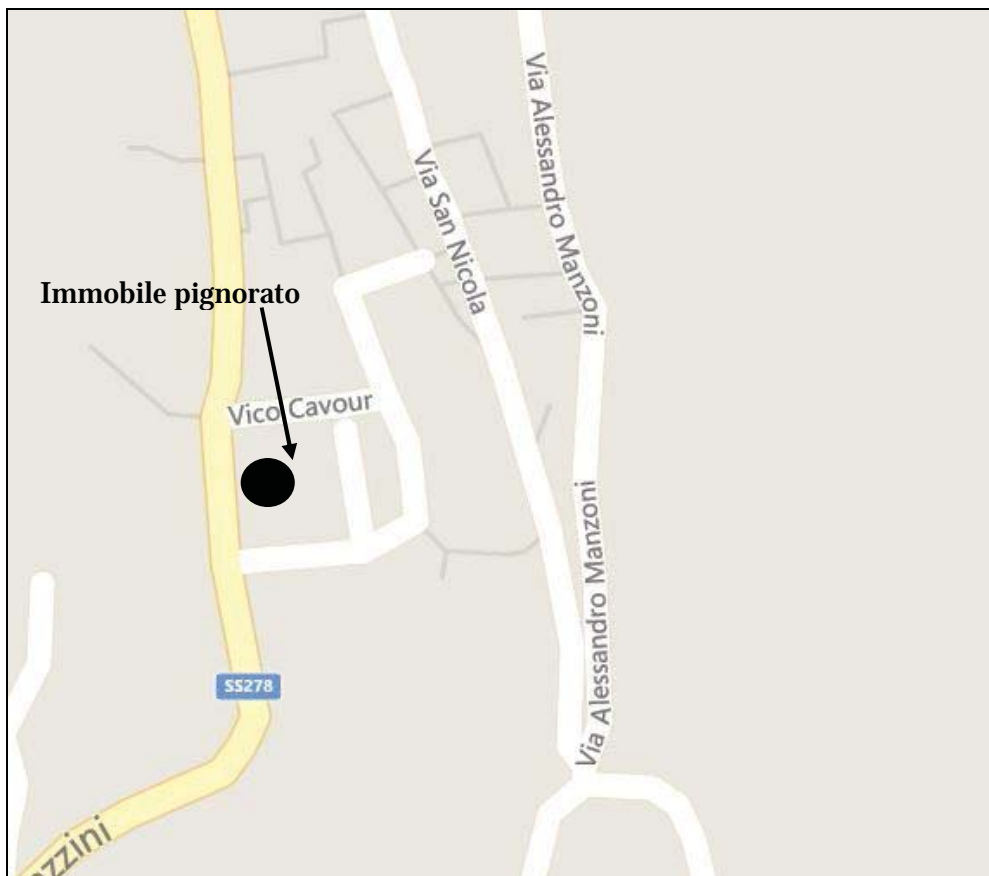

## LOCALIZZAZIONE IMMOBILE

### COMUNE DI CAROLEI – VIA VITTORIO EMANUELE III



**LOTTO N° 1**  
**PIANTA APPARTAMENTO**  
**COMUNE DI CAROLEI**  
**FOGLIO N° 10 PORZIONE P.LLA 179**  
**SUB. 3 E SUB. 4**  
**PIANO SECONDO**  
**Scala 1:100**

**SUPERFICIE COMMERCIALE=115,00 mq**

**SUPERFICIE UTILE=81,90 mq**

**SUPERFICIE SOFFITTA=36,52 mq**

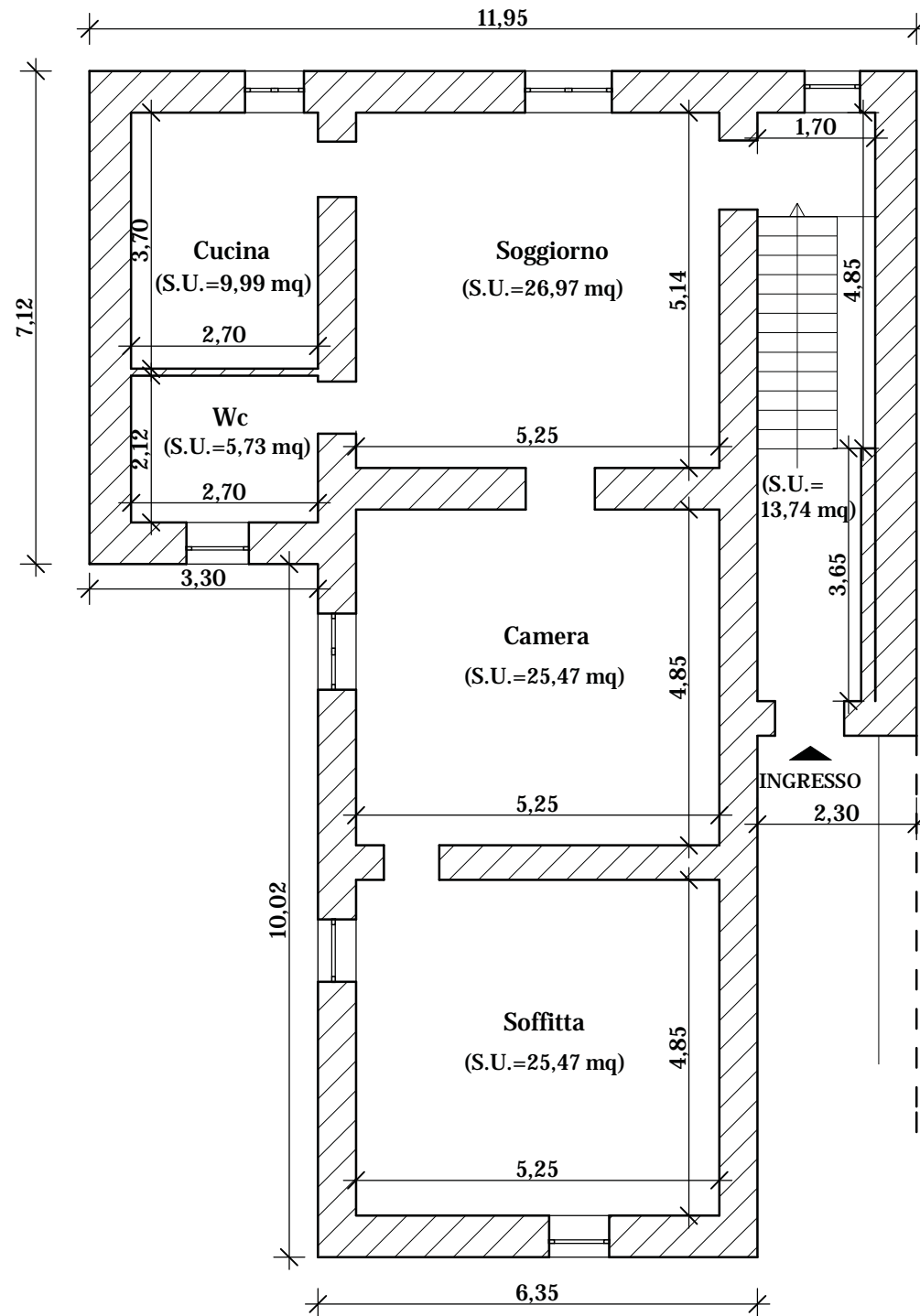

**ALLEGATO E2**

**PLANIMETRIE DELL'IMMOBILE LOTTO N° 2**



## PLANIMETRIA GENERALE DI LOCALIZZAZIONE IMMOBILE

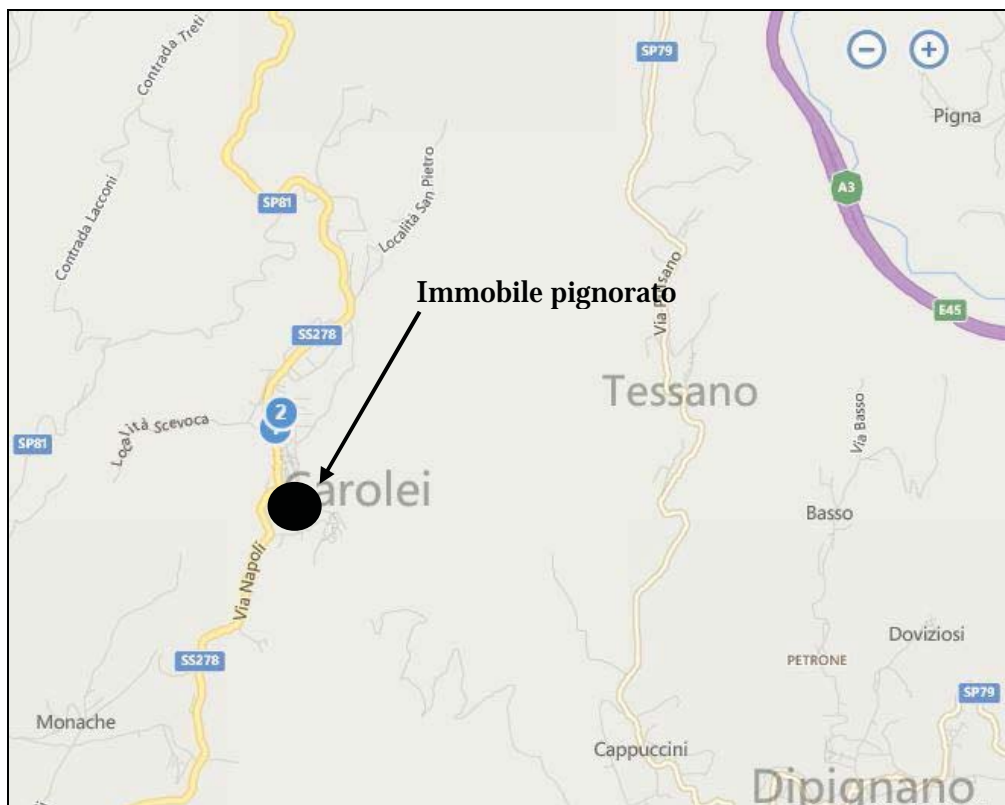

## PLANIMETRIA DI DETTAGLIO DI LOCALIZZAZIONE IMMOBILE

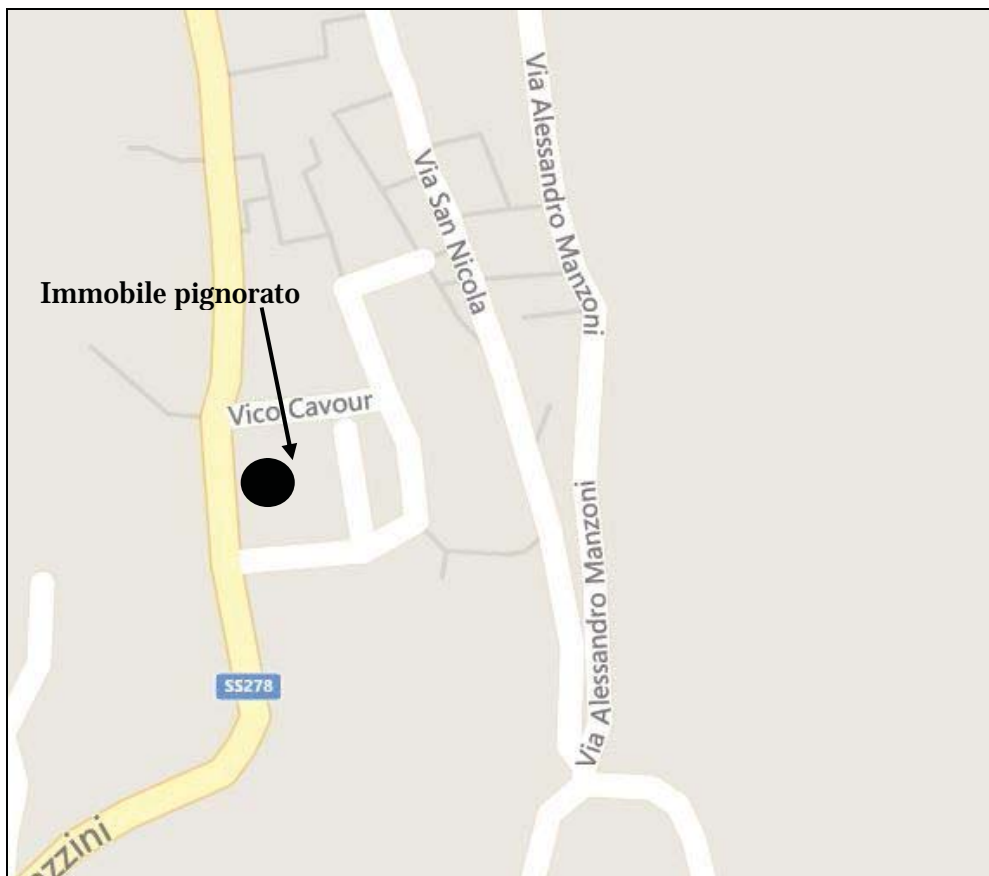

## LOCALIZZAZIONE IMMOBILE

### COMUNE DI CAROLEI – VIA VITTORIO EMANUELE III



**LOTTO N° 2**  
**PIANTA APPARTAMENTO**  
**COMUNE DI CAROLEI**  
**FOGLIO N° 10 PORZIONE P.LLA 179**  
**SUB. 3 E SUB. 4**  
**PIANO PRIMO**  
**Scala 1:100**

**SUPERFICIE COMMERCIALE=132,35 mq**

**SUPERFICIE UTILE=89,81 mq**

**SUPERFICIE BALCONI=6,10 mq**

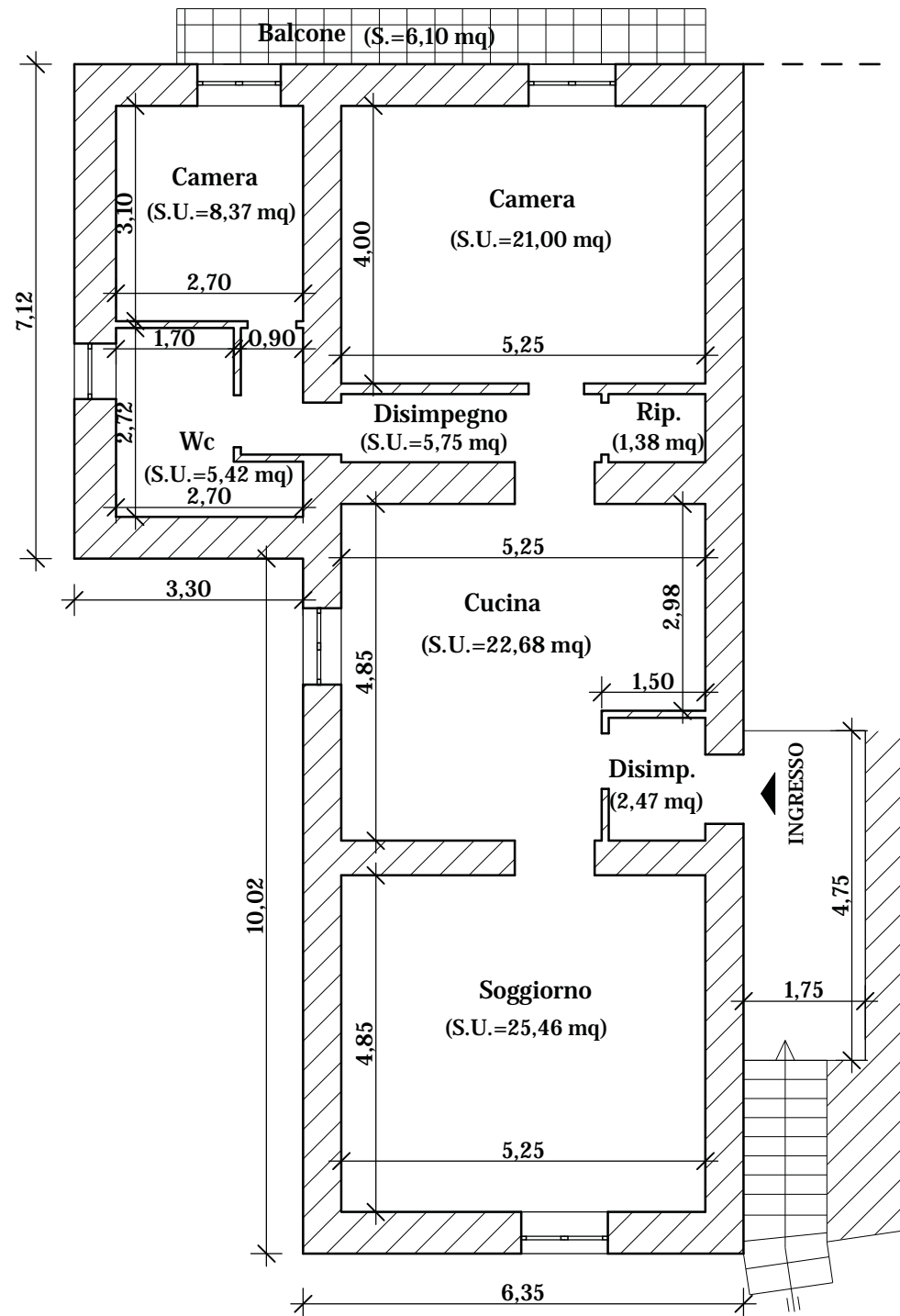



## ALLEGATO E3

### PLANIMETRIE DELL'IMMOBILE LOTTO N° 3



## PLANIMETRIA GENERALE DI LOCALIZZAZIONE IMMOBILE

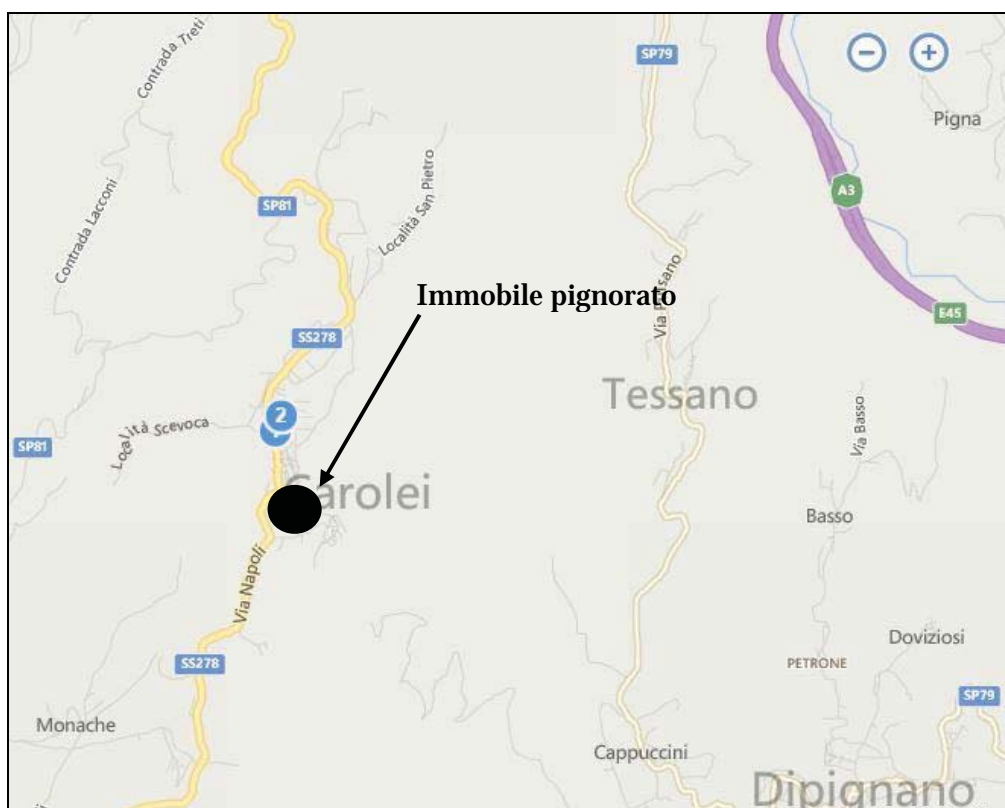

## PLANIMETRIA DI DETTAGLIO DI LOCALIZZAZIONE IMMOBILE

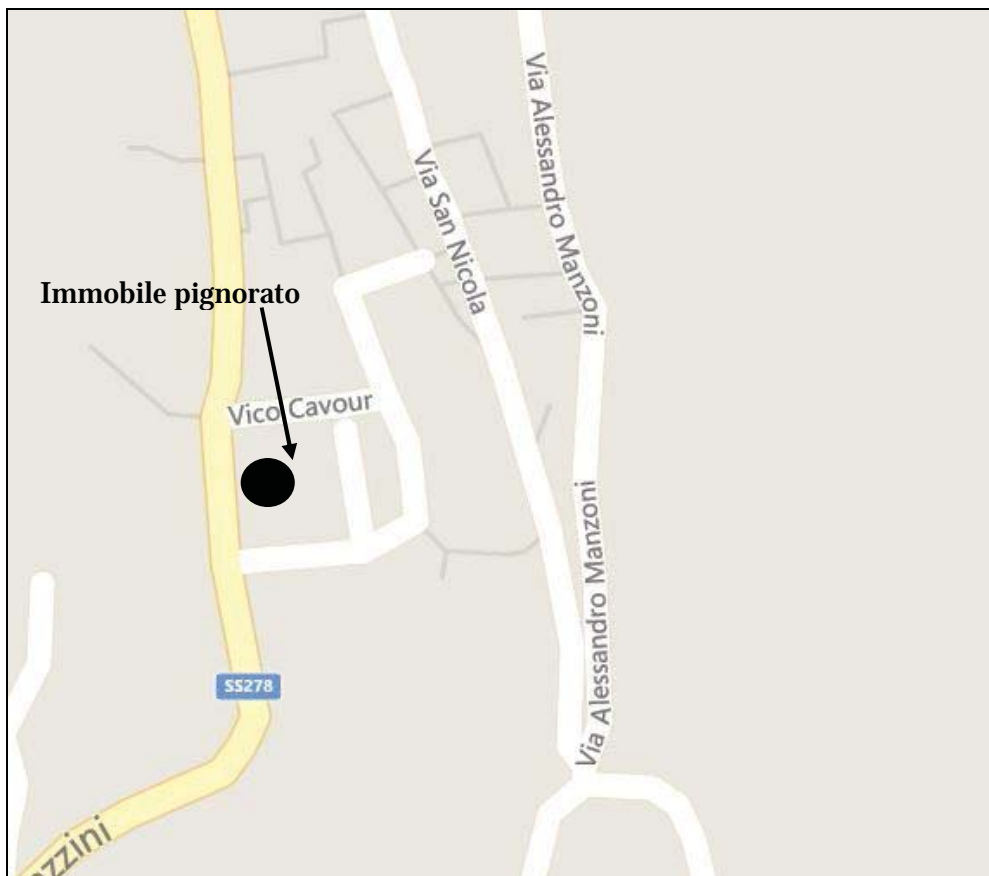

## LOCALIZZAZIONE IMMOBILE

### COMUNE DI CAROLEI – VIA VITTORIO EMANUELE III



**LOTTO N° 3  
PIANTA MAGAZZINO  
COMUNE DI CAROLEI  
FOGLIO N° 10 P.LLA 179 SUB. 1  
PIANO TERRA  
Scala 1:100**

**SUPERFICIE COMMERCIALE=105,47 mq**

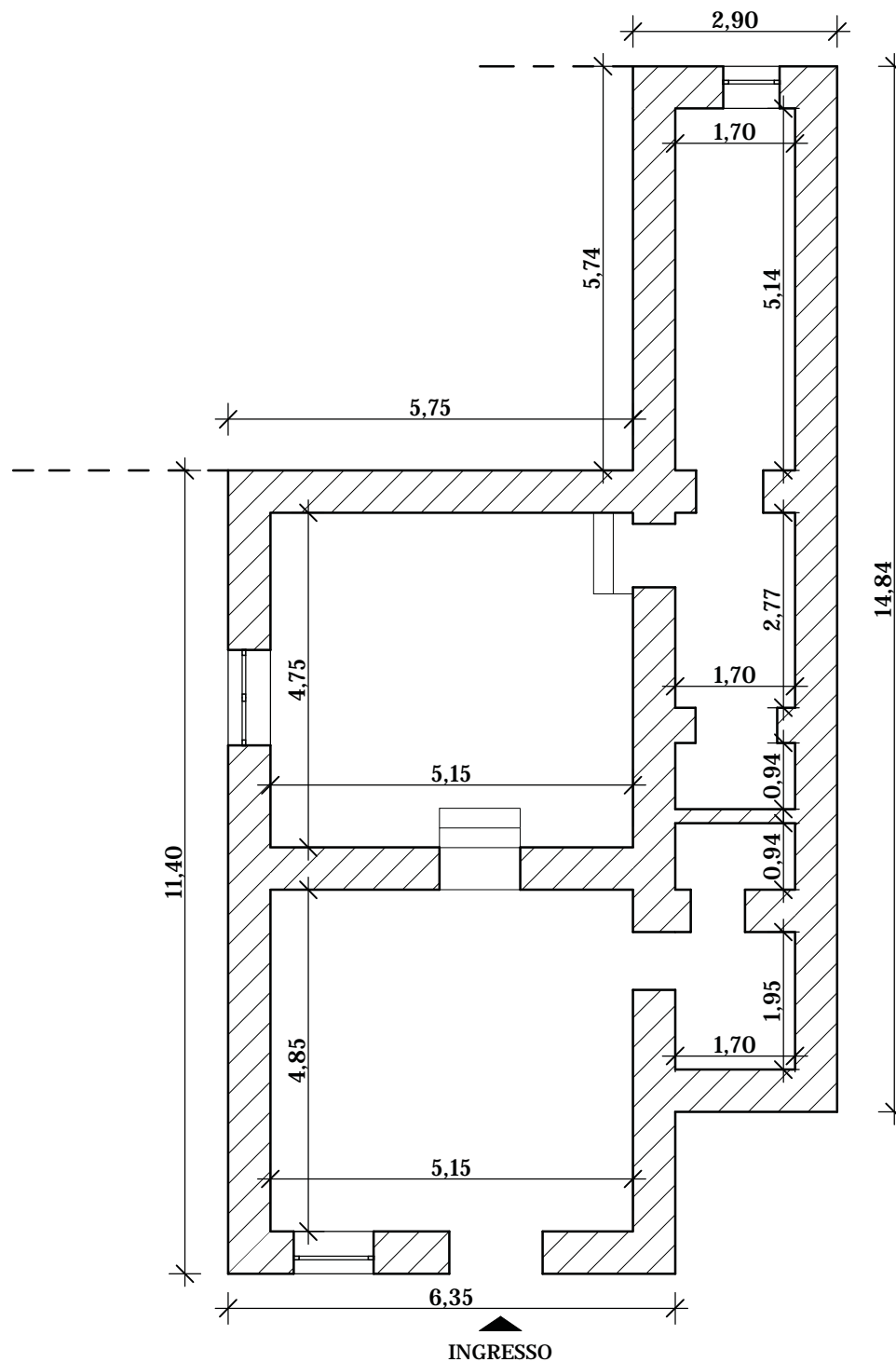

## ALLEGATO E4

### PLANIMETRIE DELL'IMMOBILE LOTTO N° 4



## PLANIMETRIA GENERALE DI LOCALIZZAZIONE IMMOBILE

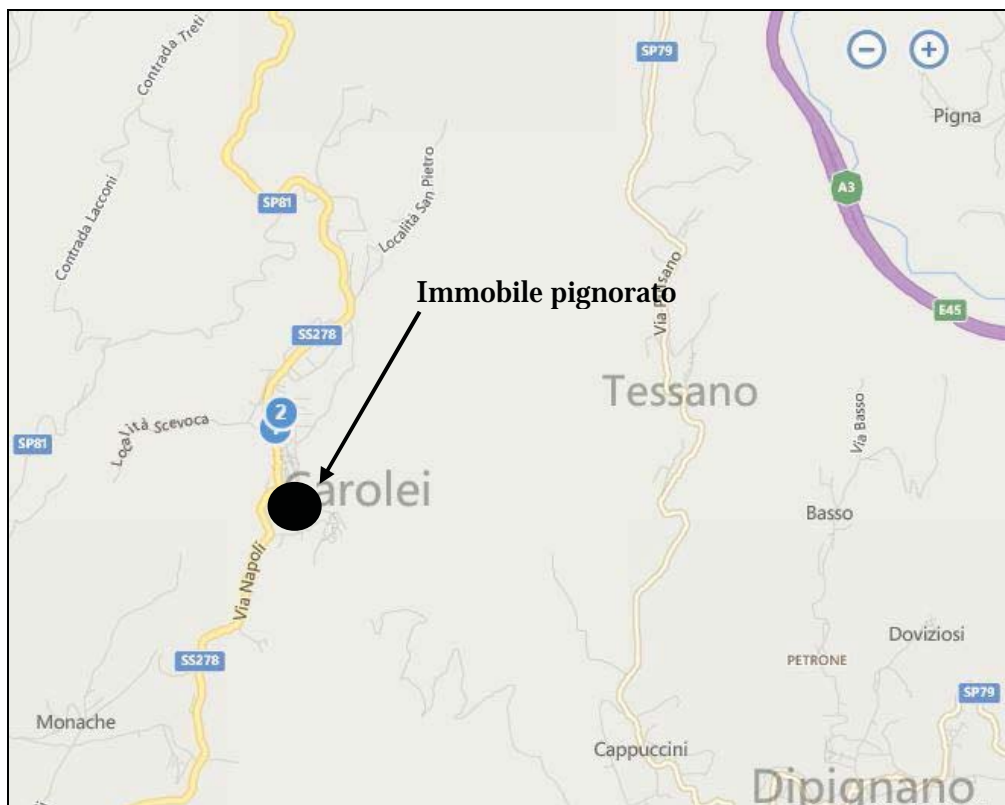

## PLANIMETRIA DI DETTAGLIO DI LOCALIZZAZIONE IMMOBILE

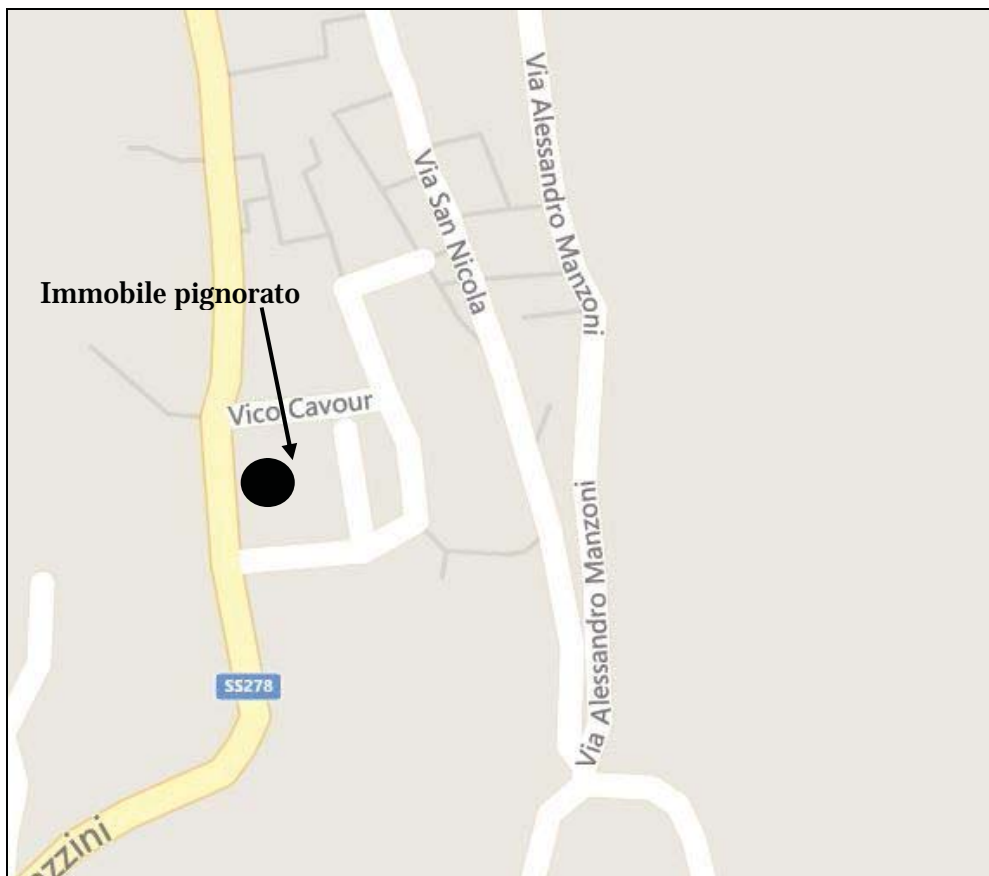

## LOCALIZZAZIONE IMMOBILE

### COMUNE DI CAROLEI – VIA VITTORIO EMANUELE III



**LOTTO N° 4  
PIANTA APPARTAMENTO  
COMUNE DI CAROLEI  
FOGLIO N° 10 P.LLA 179 SUB. 2  
PIANO TERRA  
Scala 1:100**

**SUPERFICIE COMMERCIALE=62,11 mq**

**SUPERFICIE UTILE=41,61 mq**

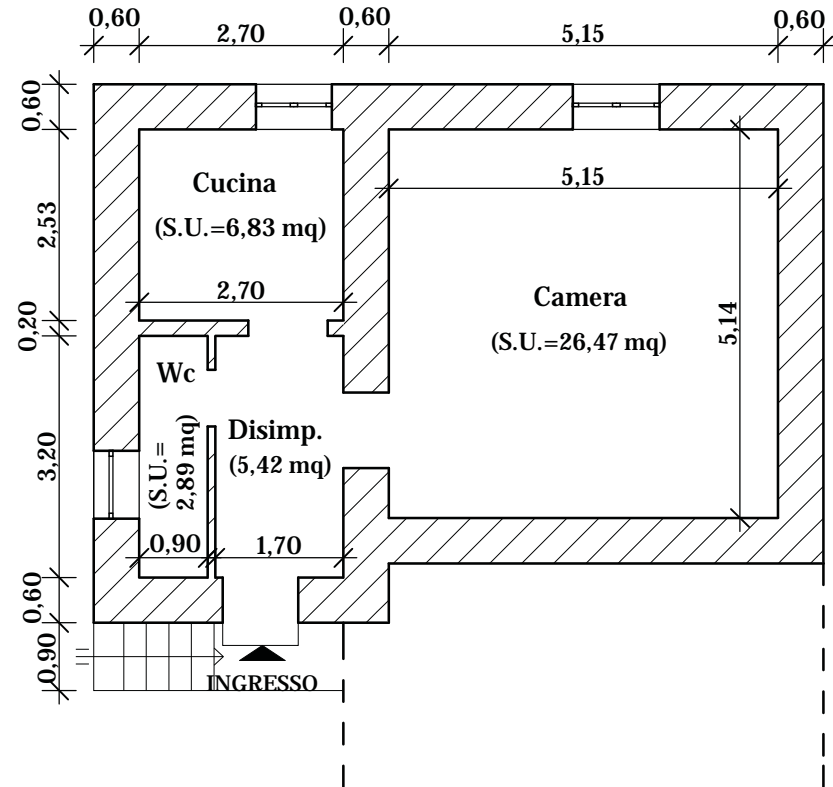



**ALLEGATO E5**

**PLANIMETRIE DELL'IMMOBILE LOTTO N° 5**



## PLANIMETRIA GENERALE DI LOCALIZZAZIONE IMMOBILE

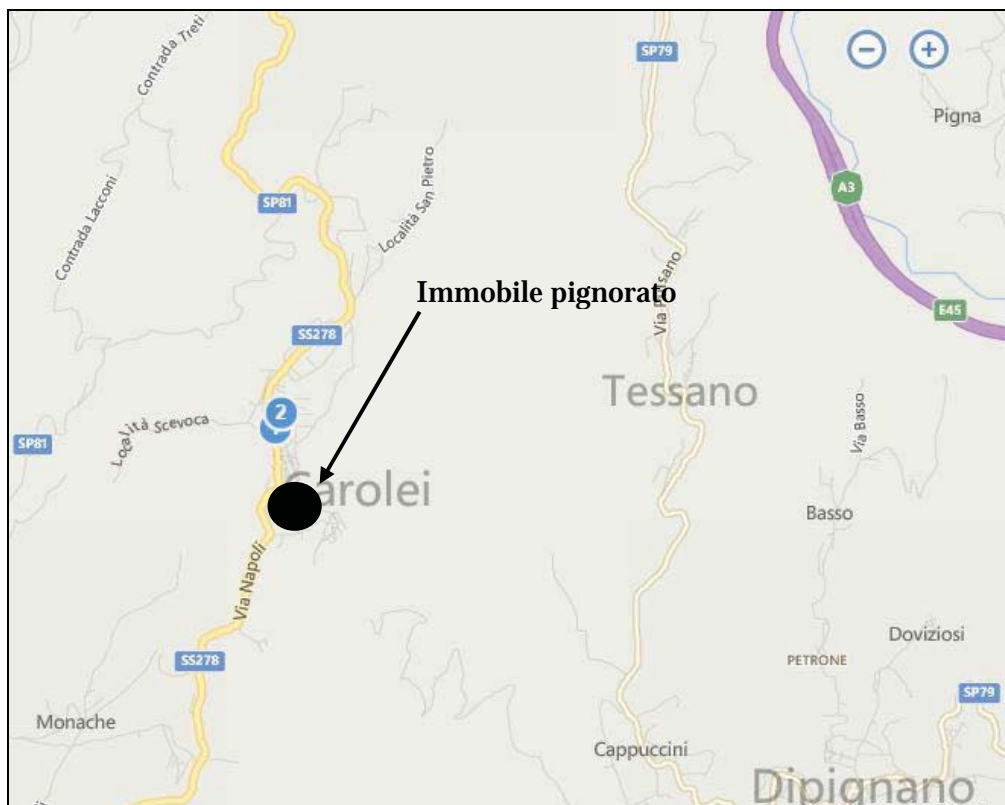

## PLANIMETRIA DI DETTAGLIO DI LOCALIZZAZIONE IMMOBILE

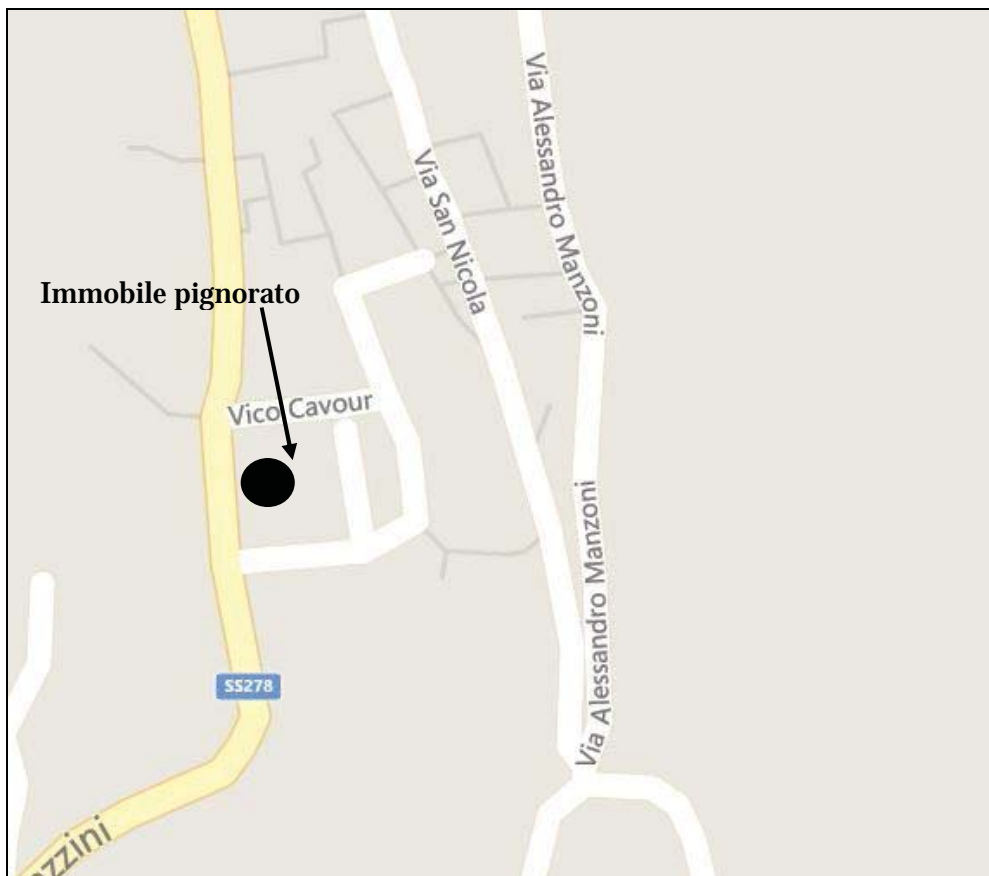

## LOCALIZZAZIONE IMMOBILE

### COMUNE DI CAROLEI – VIA VITTORIO EMANUELE III



**LOTTO N° 5**  
**PIANTA MAGAZZINO E CORTE**  
**COMUNE DI CAROLEI**  
**FOGLIO N° 10 PORZIONE P.LLA 179**  
**SUB. 3 E P.LLA 180 (C.T.)**  
**PIANO SEMINTERRATO**  
**Scala 1:100**

**SUPERFICIE COMMERCIALE=79,12 mq**

**SUPERFICIE CORTE ESCLUSIVA=210,00 mq**

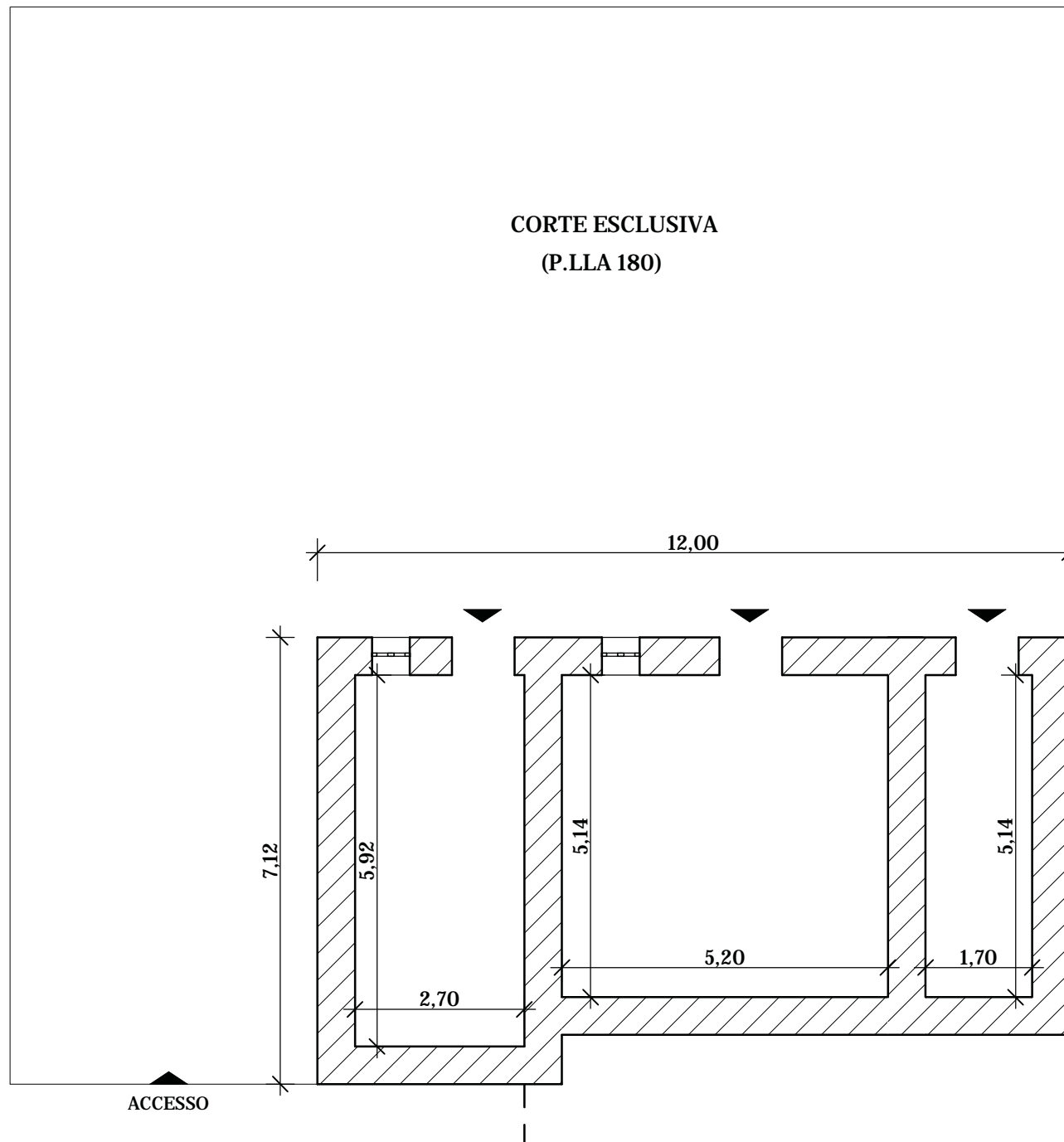

**ALLEGATO E6**

**PLANIMETRIE DELL'IMMOBILE LOTTO N° 6**



## PLANIMETRIA GENERALE DI LOCALIZZAZIONE IMMOBILE

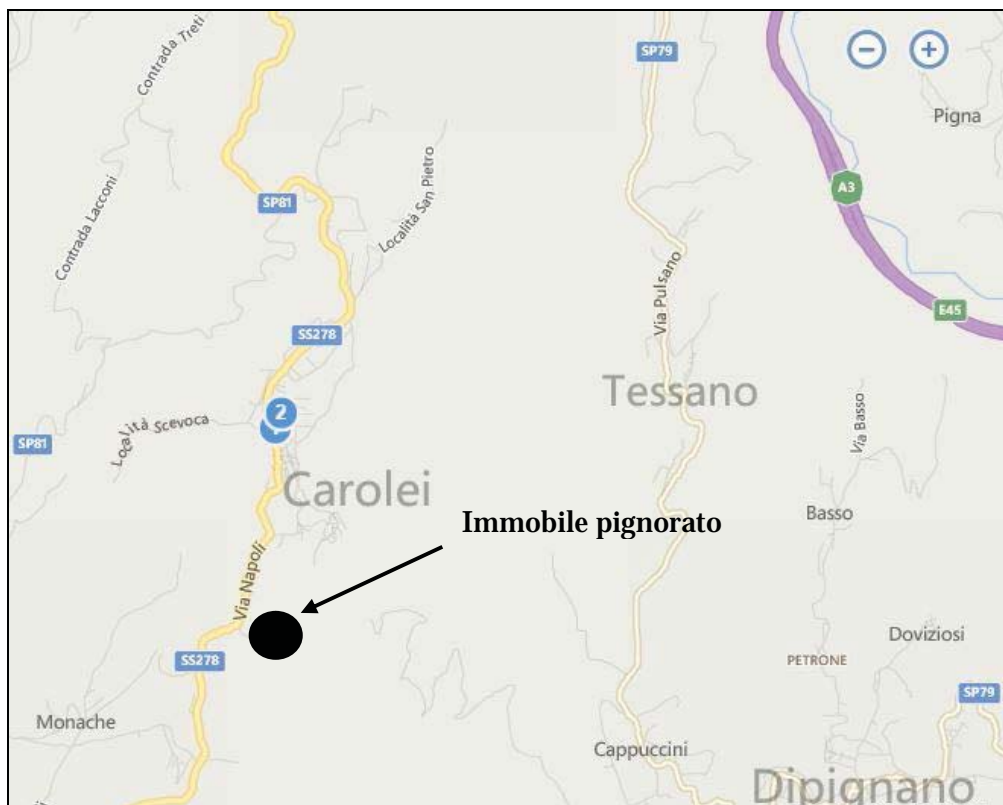

## PLANIMETRIA DI DETTAGLIO DI LOCALIZZAZIONE IMMOBILE

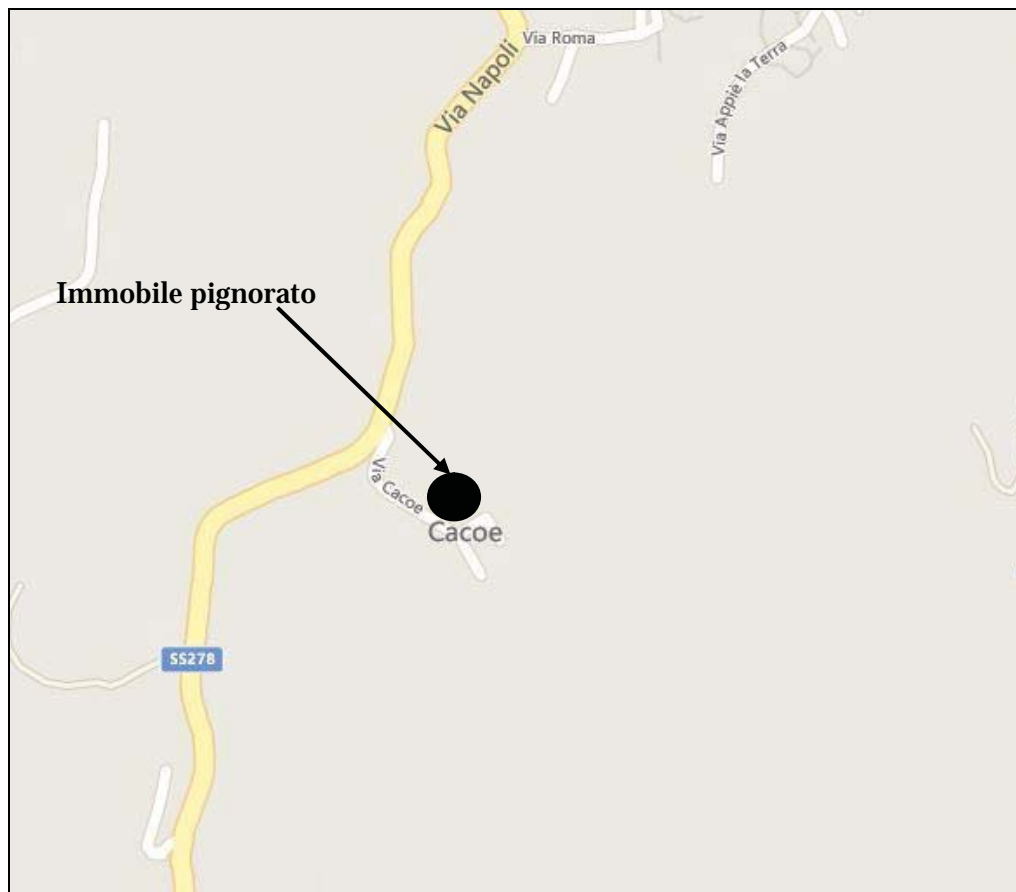

LOCALIZZAZIONE IMMOBILE

COMUNE DI CAROLEI – VIA CACOE



**LOTTO N° 6  
PIANTA MAGAZZINO  
COMUNE DI CAROLEI  
FOGLIO N° 17 P.LLA 16 SUB. 1  
PIANO TERRA  
Scala 1:100**

**SUPERFICIE COMMERCIALE=32,55 mq**

