

MODULARIO
F. - Cnt. S. T. - 413

Mod. B (Nuovo Catasto Edilizio Urbano)

NUOVO CATASTO EDILIZIO URBANO

(R. DECRETO-LEGGE 11 APRILE 1949, N. 652)

Planimetria dell'immobile situato nel Comune di COMO Via per S. Fermo 22
 Ditta [redacted] n. Uggiate 2.10.1928 per 1/2 e [redacted] Maria n. Milano 13.3.1934 per 1/2
 Allegata alla dichiarazione presentata all'Ufficio Tecnico Erariale di COMO Scheda N.° 1/2

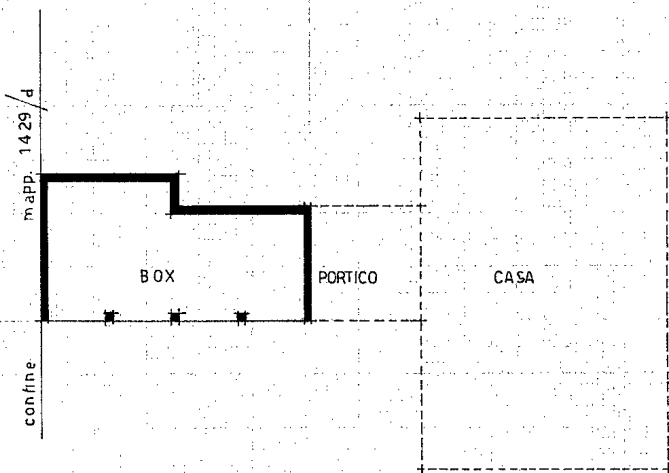

ORIENTAMENTO

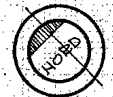

SCALA DI 1:200

Spazio riservato per le annotazioni d'ufficio		DATI DEL CATASTO TERRENI DOVE È SORTA LA NUOVA COSTRUZIONE		Compilata dal <u>per. ed.</u> <small>(Titolo, nome e cognome del tecnico)</small>	
DATA	21 GEN. 1978 179	Numero della partita		<u>Giovanni Bassi</u>	
PROT. N.º		Sezione o Comune censuario		<u>Iscritto all'Albo dei periti ind. edili</u>	
		Foglio		<u>della Provincia di Como n. 299</u>	
		Numero di mappa		DATA	<u>31.12.1977</u>
		Subalterno		Firma:	<u>[Signature]</u>

MODULARIO
F. - Cnt. S. T. - 313

Mod. B (Nuovo Catasto Edilizio Urbano)

NUOVO CATASTO EDILIZIO URBANO

(R. DECRETO-LEGGE 13 APRILE 1939, N. 652)

Planimetria dell'immobile situato nel Comune di COMO Via per S. Fermo 22

Ditta [redacted] n. Uggiate 2.10.1928 per 1/2 e [redacted] Maria n. Milano 13.3.1934 per

Allegata alla dichiarazione presentata all'Ufficio Tecnico Erariale di COMO Scheda N.° 1/2

PIANO SEMINTERRATO

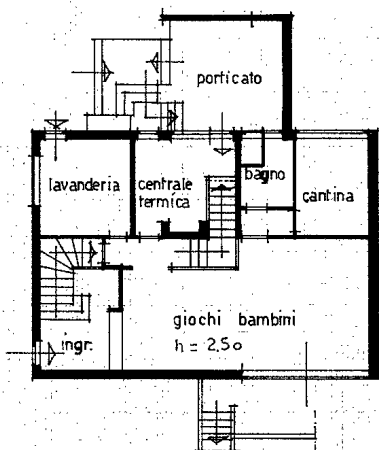

PIANO RIALZATO

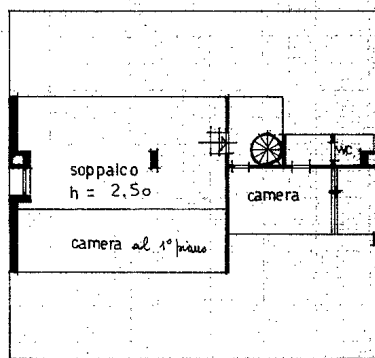
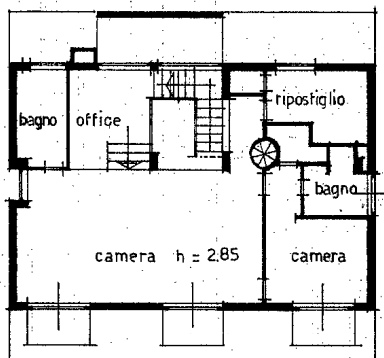
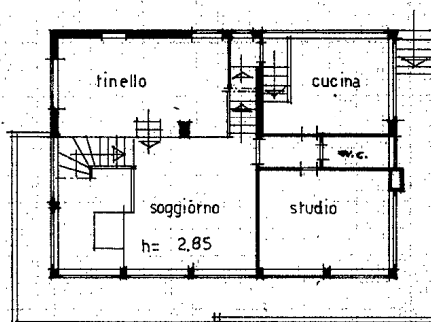

PRIMO PIANO

PIANO SOPPALCO

Mappa 1:2.000
Fg. 8/d Monte 01.

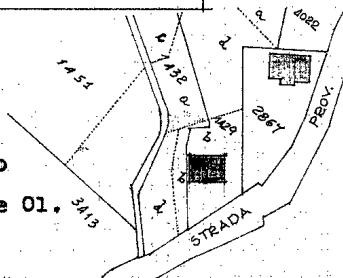

ORIENTAMENTO



SCALA DI 1:200

Spazio riservato per le annotazioni d'ufficio	DATI DEL CATASTO TERRENI DOVE È SORTA LA NUOVA COSTRUZIONE		Compilata dal per. ed. _____ <small>(Titolo, nome e cognome del tecnico)</small>
DATA	Numero della partita		Giovanni Bassi
PROT. N.° <u>180</u>	Sezione o Comune censuario		Iscritto all'Albo dei periti ind. edili
	Foglio		della Provincia di <u>Como n. 299</u>
	Numero di mappa		DATA 31.12.1977
	Subalterno		Firma: <u>[signature]</u>

MODULARIO
F. rig. rend. 487



MINISTERO DELLE FINANZE
DIPARTIMENTO DEL TERRITORIO
CATASTO EDILIZIO URBANO (RDL 13-4-1939, n. 652)

MOD **BN** (CEU)

LIRE
500

Planimetria di u.i.u. in Comune di COMO via PER S. FERMO civ. 22

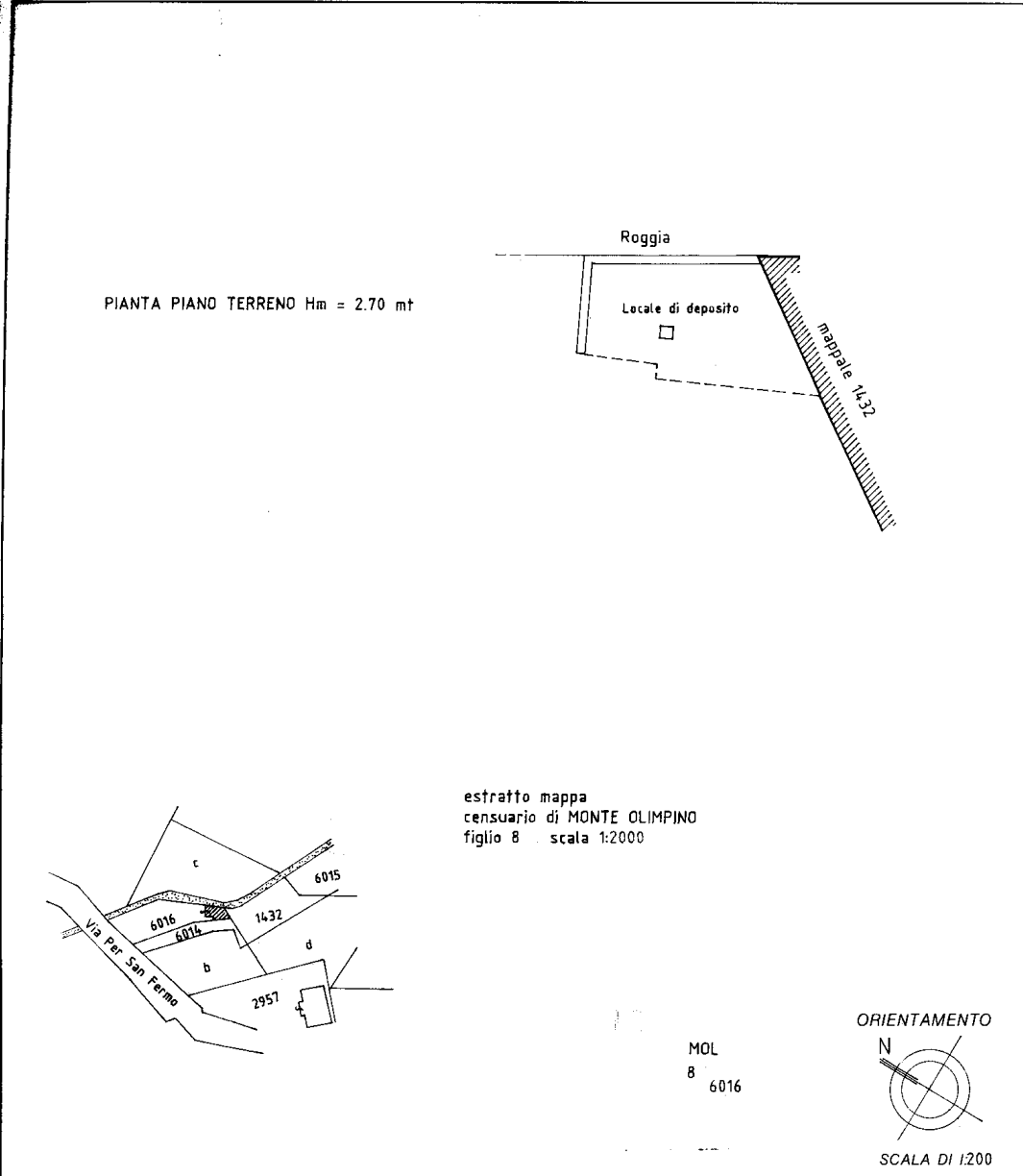

Roma - Istituto Poligrafico e Zecca dello Stato - P.V.

Dichiarazione di N.C.
 Denuncia di variazione

Identificativi catastali
 F. 8
 n. 6016 sub

Compilata dal ARCHITETTO
SACCO VINCENTO (cognome e nome)

Iscritto all'albo degli ARCHITETTI
 della provincia di COMO n. 1045
 data 15.12.1997 Firma

RISERVATO ALL'UFFICIO

Catasto dei Fabbricati - Situazione al 15/10/2022 - Comune di COMO (C933) - < Sez. urbana MOL - Foglio 8 - Particella 6016 - Subalterno >
VIALE PER SAN FERMO DELLA BATTAGLIA n. 22 Piano T