



N=-17000

E=41100

1 Particella: 151

Comune: (UD) CARLINO  
Foglio: 11  
Scala originale: 1:2000  
Dimensione cornice: 534.000 x 378.000 metProtocollo pratica T385119/2023  
30-Ott-2023 19:55:4

MODULARIO  
F. rig. read 497



MINISTERO DELLE FINANZE  
DIREZIONE GENERALE DEL CATASTO E DEI SS.TT.EE.  
**CATASTO EDILIZIO URBANO** (RDL 13-4-1939, n. 652)

MOD. BN (CEU)

LIRE  
**250**

Planimetria di u.i.u. in Comune di CARLINO via SOPRA ZELLINA CIV. 9

PIANO TERRA

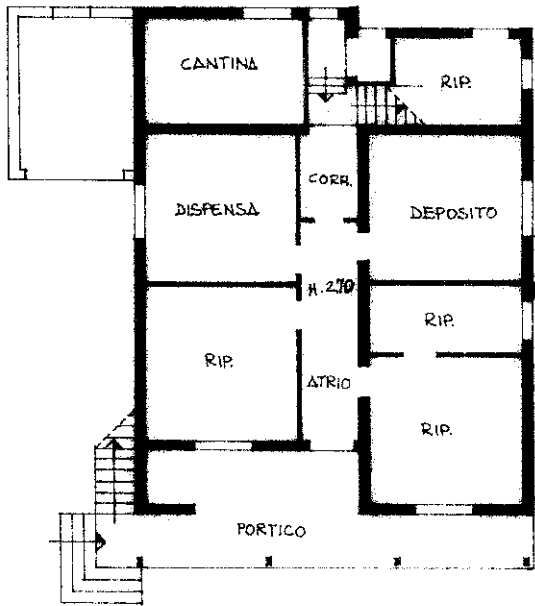

PIANO SECONDO

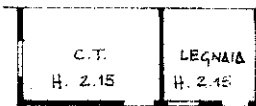
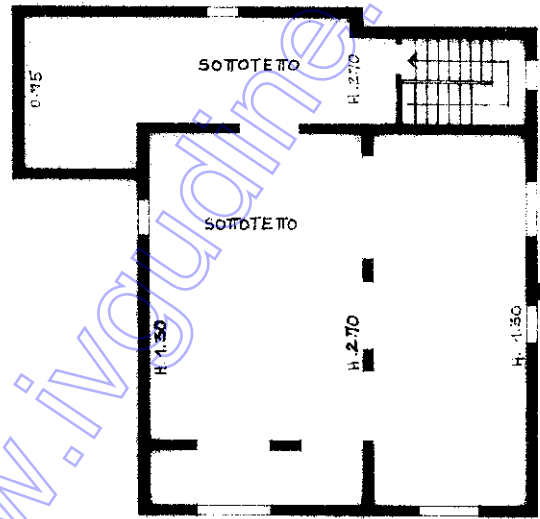

PIANO PRIMO

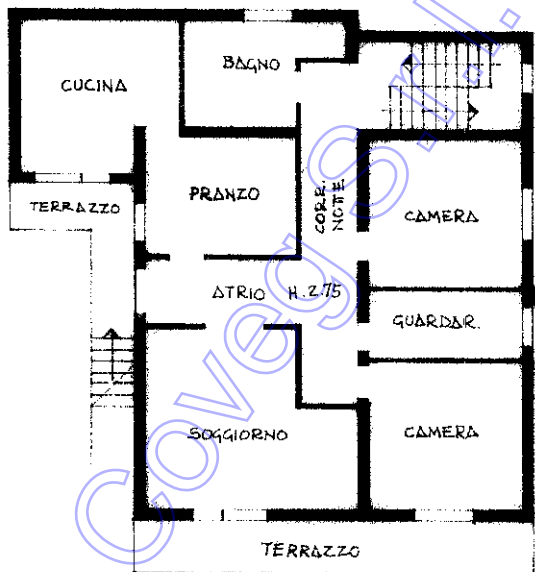

TIPO DI MAPPA  
COMUNE DI CARLINO  
FOGLIO 11 MAPPA 151

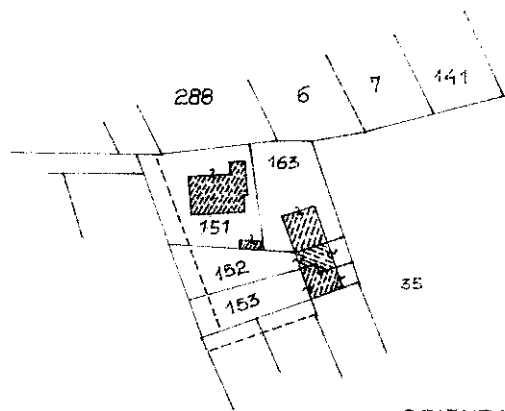

ORIENTAMENTO



SCALA DI 1:200

Ultima Dichiarazione di N.C.   
planimetria in atti Denuncia di variazione

Compilata dall' ARCHITETTO  
Titolo, cognome e nome:

ROBERTO CARGNELUTI

RISERVATO ALL'UFFICIO

Data presentazione: 13/05/1991 - Data: 30/10/2023 - n. T387149 - Richiedente: NSSLCU64P18L483H

Totale schede: 11 Per formato di acquisizione: A4 (210x297) Per formato di stampa: A4 (210x297)

F. 11

dalla provincia di UDINE 615

data 04-02-1991. Firma Roberto Cargneluti.

Catasto dei Fabbricati - Situazione al 30/10/2023 - Comune di CARLINO(B788) - < Foglio 11 - Particella 151 - Subalterno 1 >  
VIA SOPRA ZELLINA n. 9 Piano T - 1 - 2

MODULARIO  
F. rig. rend. 497



MINISTERO DELLE FINANZE  
DIREZIONE GENERALE DEL CATASTO E DEI SS.TT.EE.  
**CATASTO EDILIZIO URBANO** (RDL 13-4-1939, n. 652)

MOD. BN (CEU)

LIRE  
**250**

Planimetria di u.i.u. in Comune di CARLINO via SOPRA ZELLINA civ. 9

PIANO TERRA

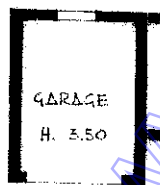

TIPO DI MAPPA  
COMUNE DI CARLINO  
FOGLIO 11 MAPR 151

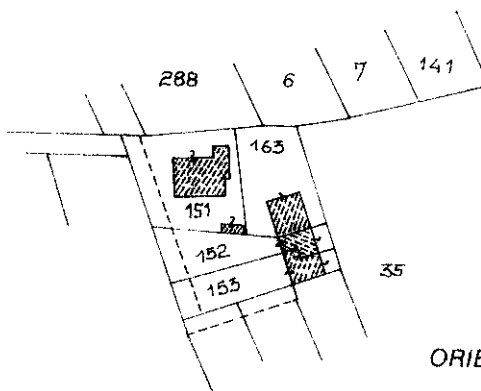

ORIENTAMENTO

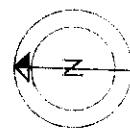

SCALA DI 1:200

Coveg S.r.l. - www.ivgudine.it

Roma - Istituto Poligrafico e Zecca dello Stato - Fr.

Dichiarazione di N.C.   
Ultima planimetria in attuazione

Compilata dall' ARCHITETTO  
(Titolo, cognome e nome)

RISERVATO ALL'UFFICIO

ROBERTO CARNEVALI

Data presentazione: 13/05/1991 - Data: 30/10/2023 - n. T386677 - Richiedente: NSSLCU64P18L483H  
Totale schede: 1 - Formato di acquisizione: A4(210x297) - Formato stampa richiesto: A4(210x297)

Iscritto all'albo degli ARCHITETTI  
della provincia di UDINE n. 615

data 04-02-1991 Firma Roberto Carnevali

10  
Catasto dei Fabbricati - Situazione al 30/10/2023 - Comune di CARLINO(B788) - < Foglio 11 - Particella 151 - Subalterno 2 >  
VIA SOPRA ZELLINA n. 9 Piano T

151

MOD. 497  
1997



MINISTERO DELLE FINANZE  
DIREZIONE GENERALE DEL CATASTO E DEI SISTEMI  
**CATASTO EDILIZIO URBANO** (R.D. 13-4-1939, n. 652)

MOD. BN (CEU)

LIRE  
**250**

Planimetria di u.r.u. in Comune di **CARLINO** via **SOPRA ZELLINA** CIV. 9

# PLANIMETRIA CATASTALE SUPERATA

35

PIANO TERRA

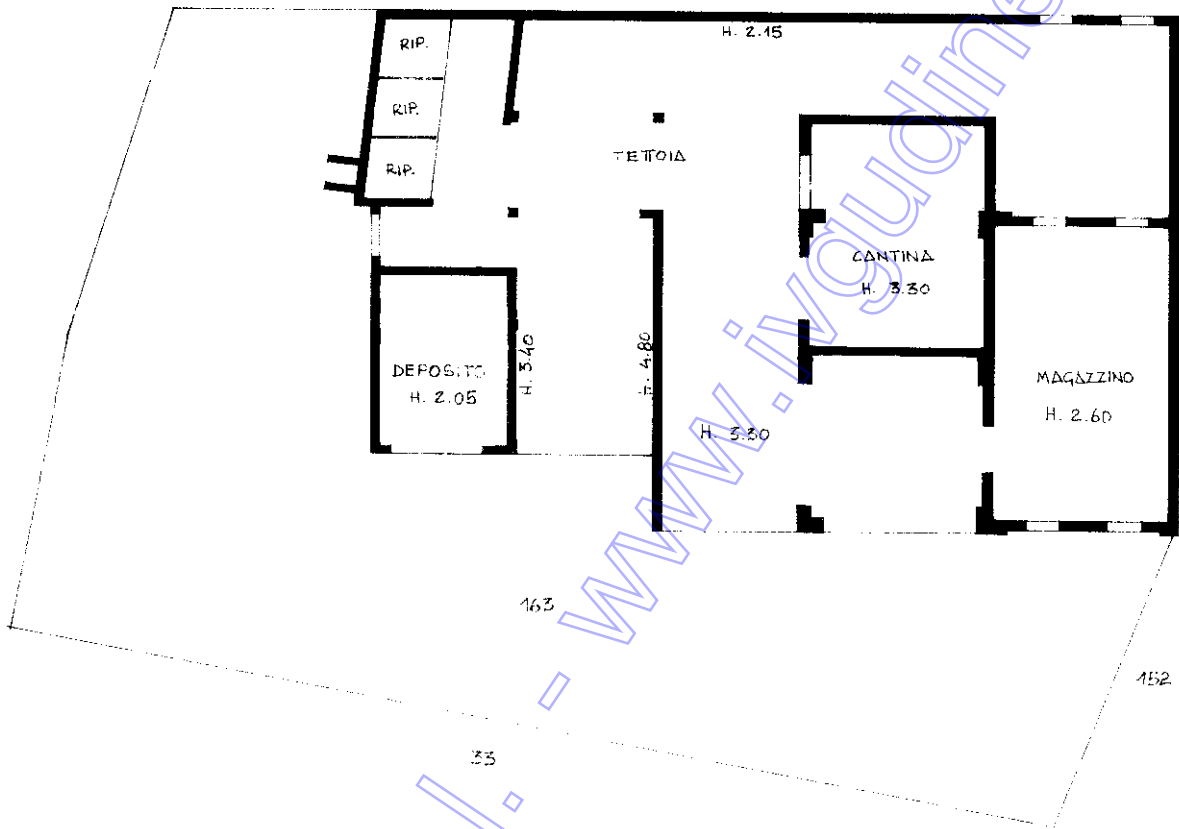

PIANO PRIMO

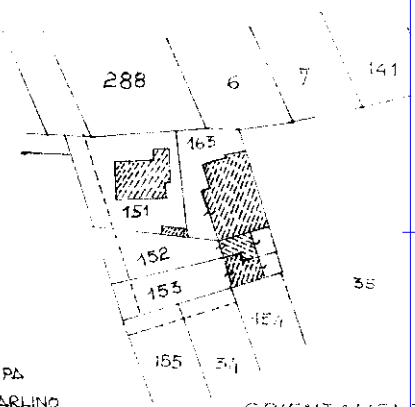
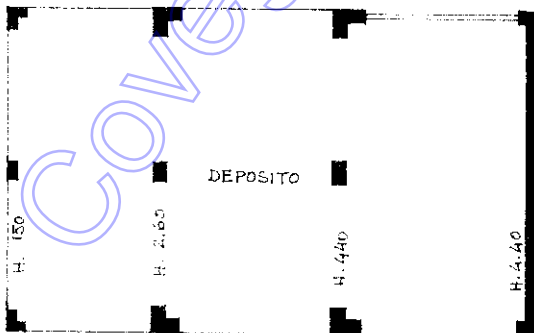

TIPO DI MAPPA  
COMUNE DI CARLINO  
F. 11 MAPPA

ORIENTAMENTO



SCALA 1:200

Ultima planimetria in atti

Completata dall' ARCHITETTO  
ROBERTO CARGNELOTTI

RISERVATO ALL'UFFICIO

Catasto dei Fabbricati - Situazione al 04/12/2023 - Comune di CARLINO(B788) - < Foglio 11 - Particella 163 - Subalterno 10  
VIA SOPRA ZELLINA n. 9 Piano T-1

Vista satellitare del Comune di Carlino con indicata l'ubicazione dei fabbricati oggetto di esecuzione



Vista satellitare di dettaglio con indicati i fabbricati oggetto di esecuzione



Vista del fabbricato di abitazione da via Sopra Zellina, del cancello di ingresso alla proprietà (che viene utilizzato anche per la servitù di passaggio da parte del proprietario della particella 302) e della strada sterrata che ricade sulla particella 151, oggetto di esecuzione, esterna alla recinzione, che viene utilizzata per la servitù di passaggio per il raggiungimento delle particelle 417 e 153, oltre ad altre.



Vista dei fabbricati e della strada sterrata



Vista Nord – Ovest fabbricato di abitazione (particella 151)



Vista Nord – Est fabbricato di abitazione (particella 151)



Vista Sud – Est fabbricato di abitazione (particella 151)



Vista Sud – Ovest fabbricato di abitazione (particella 151)





Vista Nord – Ovest manufatto accessorio (particella 151)



Dettaglio pozzo artesiano presente dietro il fabbricato di abitazione



Dettaglio vano piano terra fabbricato di abitazione



Dettaglio vano piano terra fabbricato di abitazione (bagno di progetto)



Dettaglio vano piano terra fabbricato di abitazione



Dettaglio vano piano terra fabbricato di abitazione



Dettaglio corridoio p.t. fabbricato di abitazione    Dettaglio corridoio p.t. fabbricato di abitazione



Dettaglio deposito p.t. fabbricato di abitazione    Dettaglio sottoscala – c.t.



Dettaglio cucina primo piano fabbricato di abitazione



Dettaglio soggiorno primo piano fabbricato di abitazione



Dettaglio disimpegno primo piano fabbricato di abitazione



Dettaglio camera primo piano fabbricato di abitazione



Dettaglio bagno (in costruzione) primo piano fabbricato di abitazione



Dettaglio bagno primo piano fabbricato di abitazione



Dettaglio soffitta fabbricato di abitazione



Dettaglio autorimessa





Vista Ovest fabbricato collabente (particella 163)



Vista Nord – Ovest fabbricato collabente (particella 163)



Vista Nord – Ovest fabbricato collabente (particella 163)



Vista Nord – Est fabbricato collabente (particella 163)



Dettaglio parete Ovest fabbricato collabente (particella 163)



Dettaglio copertura pericolante



Dettagli interni fabbricato collabente (particella 163)





