

**Agenzia del Territorio
CATASTO FABBRICATI
Ufficio Provinciale di
Torino**

Dichiarazione protocollo n. TO0669430 del 26/09/2011

Planimetria di u.i.u. in Comune di Leini

Via San Francesco Al Campo

civ. 165/A

Identificativi Catastali:

Sezione:

Foglio: 12

Particella: 537

Subalterno: 2

Compilata da:

Forti Giancarlo

Iscritto all'albo:

Geometri

Prov. Torino

N. 06379

Scheda n. 1

Scala 1: 200

PIANTA PIANO TERRENO (1 F.T.)

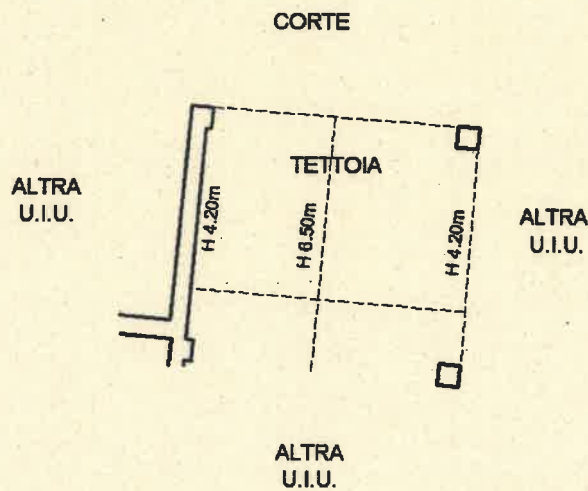

**Agenzia del Territorio
CATASTO FABBRICATI
Ufficio Provinciale di
Torino**

Dichiarazione protocollo n. TO0669430 del 26/09/2011

Planimetria di u.i.u. in Comune di Leini

Via San Francesco Al Campo

civ. 165/A

Identificativi Catastali:

Sezione:

Foglio: 12

Particella: 537

Subalterno: 3

Compilata da:

Forti Giancarlo

Iscritto all'albo:

Geometri

Prov. Torino

N. 06379

Scheda n. 1

Scala 1:200

PIANTA PIANO TERRENO (1 F.T.)

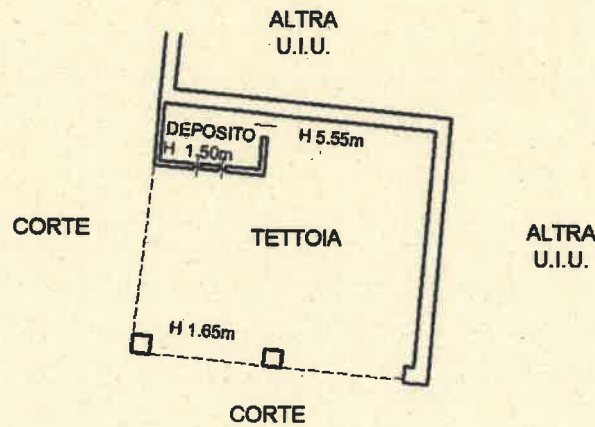

Ultima planimetria in atti

Data: 05/01/2025 - n. T2054 - Richiedente: SMNSLV77H47E379G

Totale schede: 1 - Formato di acquisizione: A4(210x297) - Formato stampa richiesto: A4(210x297)

**Agenzia del Territorio
CATASTO FABBRICATI
Ufficio Provinciale di
Torino**

Dichiarazione protocollo n. TO0669430 del 26/09/2011

Planimetria di u.i.u. in Comune di Leini

Via San Francesco Al Campo

civ. 165/A

Identificativi Catastali:

Sezione:

Foglio: 12

Particella: 537

Subalterno: 4

Compilata da:

Forti Giancarlo

Iscritto all'albo:

Geometri

Prov. Torino

N. 06379

Scheda n. 1

Scala 1:200

PIANTA PIANO TERRENO (1 F.T.)

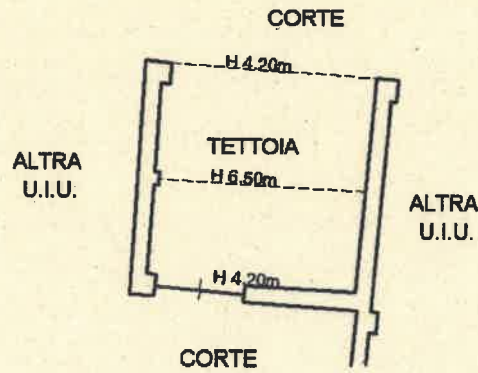

Ultima planimetria in atti

Data: 05/01/2025 - n. T2055 - Richiedente: SMNSLV77H47E379G

Totale schede: 1 - Formato di acquisizione: A4(210x297) - Formato stampa richiesto: A4(210x297)

**Agenzia delle Entrate
CATASTO FABBRICATI
Ufficio Provinciale di
Torino**

Dichiarazione protocollo n. TO0555047 del 11/12/2024	
Comune di Leini	
Via San Francesco Al Campo civ. 165/A	
Identificativi Catastali: Sezione: Foglio: 12 Particella: 537 Subalterno: 6	Compilata da: Martinello Francesco Iscritto all'albo: Geometri Prov. Torino N. 6657

Planimetria
Scheda n. 1 Scala 1:200

PIANO TERRENO (1° F.T.)
HM= 2.80 mt

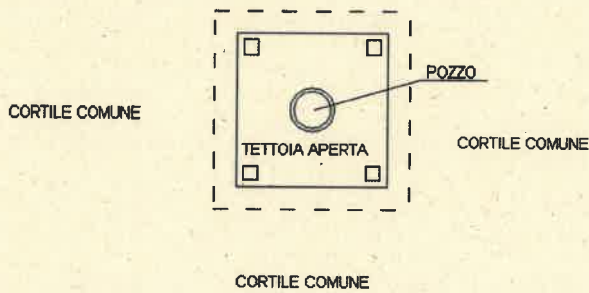

Catasto dei Fabbricati - Situazione al 05/01/2025 - Comune di LEINI(E518) - < Foglio 12 - Particella 537 - Subalterno 6 >
VIA SAN FRANCESCO AL CAMPO n. 165/A Piano I

**Agenzia del Territorio
CATASTO FABBRICATI
Ufficio Provinciale di
Torino**

Dichiarazione protocollo n. TO0392803 del 28/04/2011

Planimetria di u.i.u. in Comune di Leini

Via San Francesco Al Campo

civ. 151

Identificativi Catastali:

Sezione:

Foglio: 12

Particella: 534

Subalterno: 4

Compilata da:

Chiariglione Franco

Iscritto all'albo:

Geometri

Prov. Torino

N. 6941

Scheda n. 1

Scala 1:200

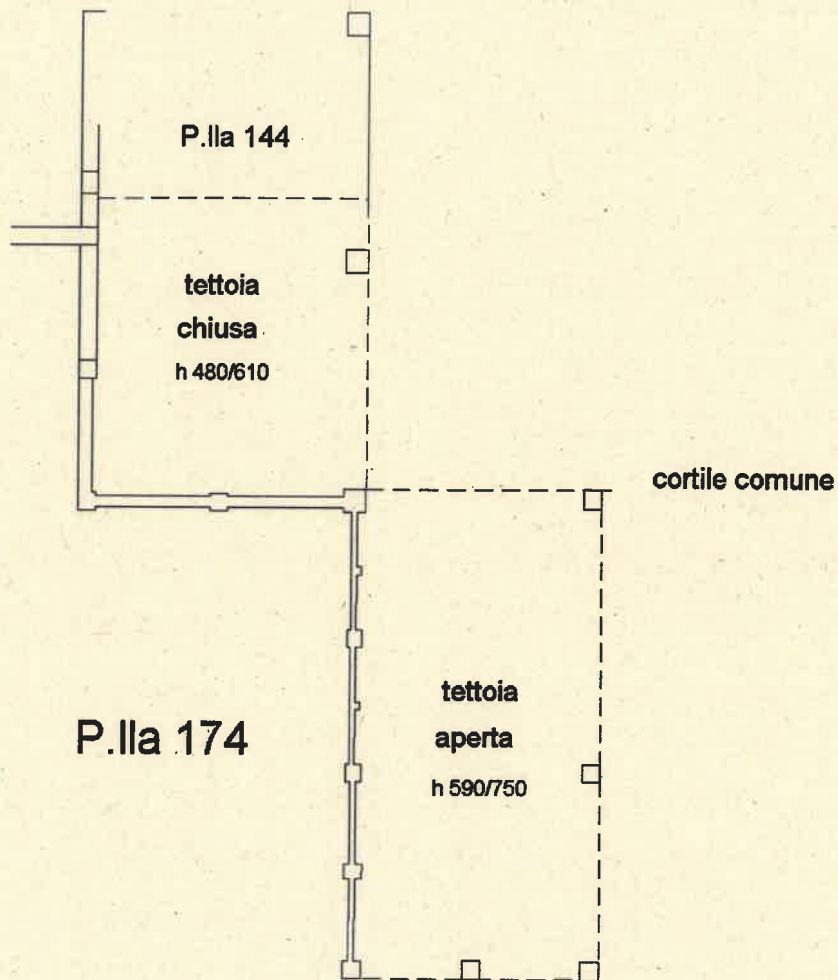

P.Ila 174

P.Ila 144

tettoia
chiusa
h 480/610

tettoia
aperta
h 590/750

cortile comune

P.Ila 176

PIANO TERRENO



Catasto dei Fabbricati - Situazione al 05/01/2025 - Comune di LEINI(E518) - < Foglio 12 - Particella 537 - Subalterno 9 >
VIA SAN FRANCESCO AL CAMPO n. 165/A Piano T

Ultima planimetria in atti

Data: 05/01/2025 - n. T2057 - Richiedente: SMNSLV77H47E379G

Totale schede: 1 - Formato di acquisizione: A4(210x297) - Formato stampa richiesto: A4(210x297)

**Agenzia del Territorio
CATASTO FABBRICATI
Ufficio Provinciale di
Torino**

Dichiarazione protocollo n. TO0392803 del 28/04/2011

Planimetria di u.i.u. in Comune di Leini

Via San Francesco Al Campo

civ. 151

Identificativi Catastali:

Sezione:

Foglio: 12

Particella: 534

Subalterno: 5

Compilata da:

Chiariglione Franco

Iscritto all'albo:

Geometri

Prov. Torino

N. 6941

Scheda n. 1

Scala 1:200

cortile comune

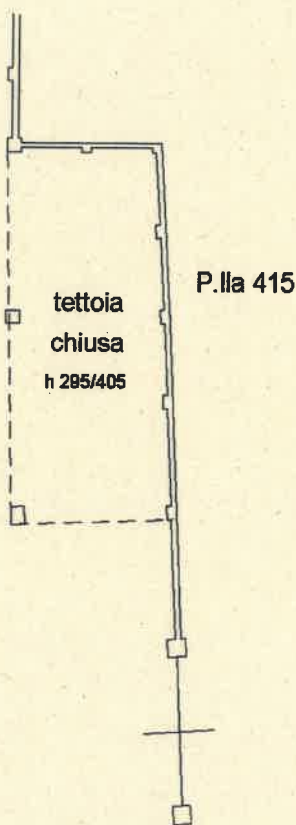

PIANO TERRENO

Ultima planimetria in atti

Data: 05/01/2025 - n. T2058 - Richiedente: SMNSLV77H47E379G

Totale schede: 1 - Formato di acquisizione: A4(210x297) - Formato stampa richiesto: A4(210x297)