

6

Agenzia del Territorio
CATASTO FABBRICATI
Ufficio Provinciale di
Siena

Dichiarazione protocollo n. SI0044067 del 13/05/2010 Planimetria di u.i.u. in Comune di Sovicille Via Poggio Perini (san Rocco A Pilli) civ.	
Identificativi Catastali: Sezione: Foglio: 101 Particella: 310 Subalterno: 86	Compilata da: Fiorini Gabriele Iscritto all'albo: Geometri Prov. Siena N. 1025

Scheda n. 1 Scala 1:200

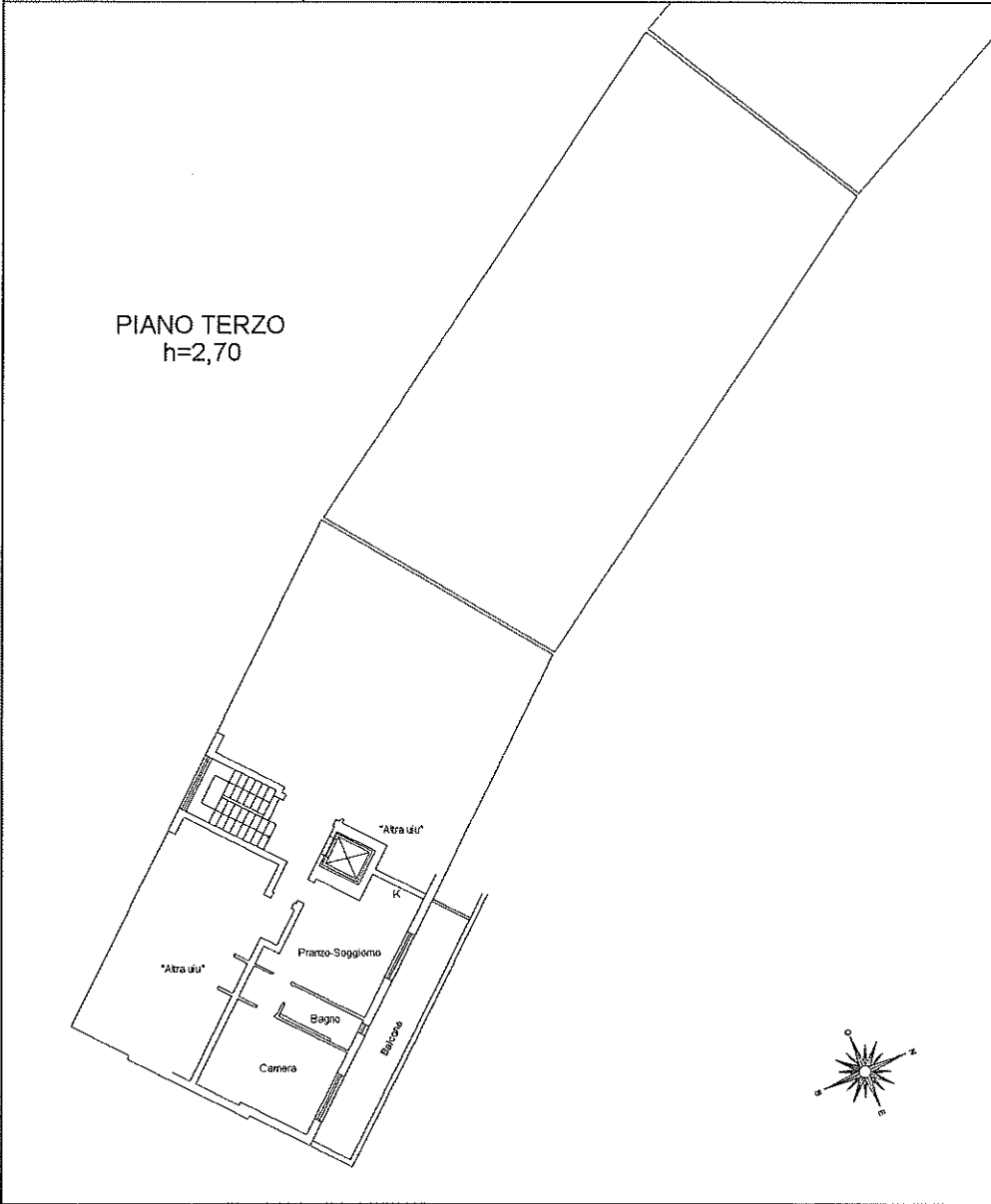

ipsw 01

Catasto dei Fabbricati - Situazione al 26/09/2021 - Comune di SOVICILLE (52077) - c. Foglio 101 - Particella 310 - Subalterno 86 -
Virtuobase/009988151/9341/Emesso Da: ARUBAPEC S.P.A. NG CA 3 Serial#: 451ba99a862ae97e92b1c5d831 eb55cf



Agenzia del Territorio
CATASTO FABBRICATI
Ufficio Provinciale di
Siena

Dichiarazione protocollata n. SI0044067 del 13/05/2010

Planimetria di u.i.u. in Comune di Sovicille

Via Poggio Perini (san Rocco A Pilli)

civ.

Identificativi Catastali:

Sezione:

Foglio: 101

Particella: 310

Subalterno: 47

Compilata da:

Fiorini Gabriele

Iscritto all'albo:
Geometri

Prov. Siena

N. 1025

Scheda n. 1

Scala 1:200

PIANO TERRENO
h=2,40

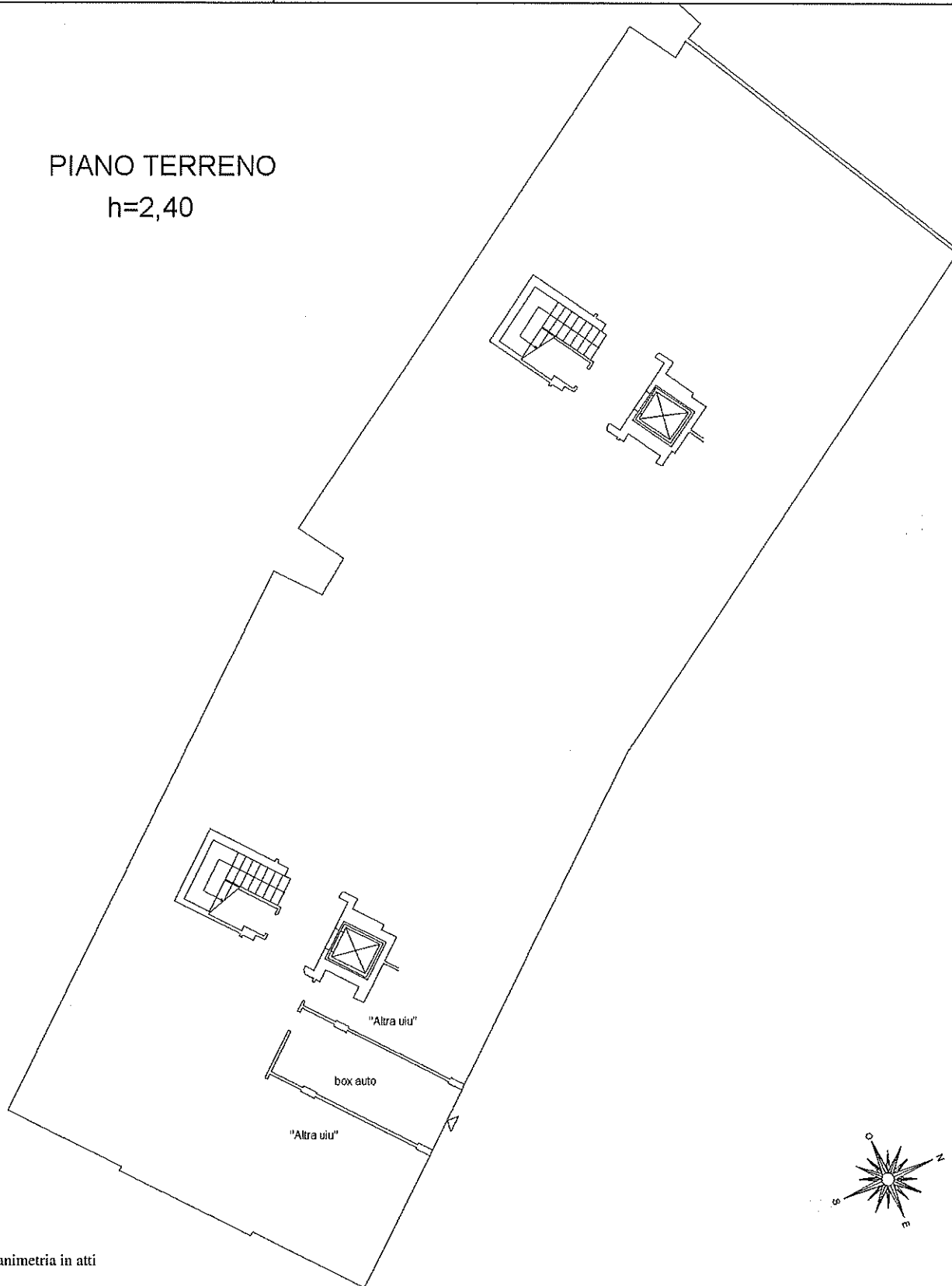

Ultima planimetria in atti

Data: 01/07/2021 - n. T44550 - Richiedente: RSCGNN75A11I726G

Totale schede: 1 - Formato di acquisizione: A4(210x297) - Formato stampa richiesto: A4(210x297)

Catasto dei Fabbricati - Situazione al 01/07/2021 - Comune di SOVICILLE(1877) - < Foglio 101 - Particella 310 - Subalterno 47 >
Firmato D:\TRUSOGGI\INGEGNERE\Standa\TARUBAPEC S.P.A. NG CA 3 Serial#: 481ba39a862e697b92b1c9d831eb350f

