

15

**Agenzia del Territorio
CATASTO FABBRICATI
Ufficio Provinciale di
Siena**

Dichiarazione protocollo n. SI0044067 del 13/05/2010

Planimetria di u.i.u. in Comune di Sovicille

Via Poggio Perini (san Rocco A Pilli)

civ.

Identificativi Catastali:

Sezione:

Foglio: 101

Particella: 310

Subalterno: 85

Compilata da:

Fiorini Gabriele

Isritto all'albo:

Geometri

Prov. Siena

N. 1025

Scheda n. 1

Scala 1:200

PIANO TERZO
h=2,70

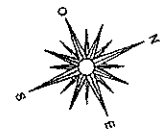
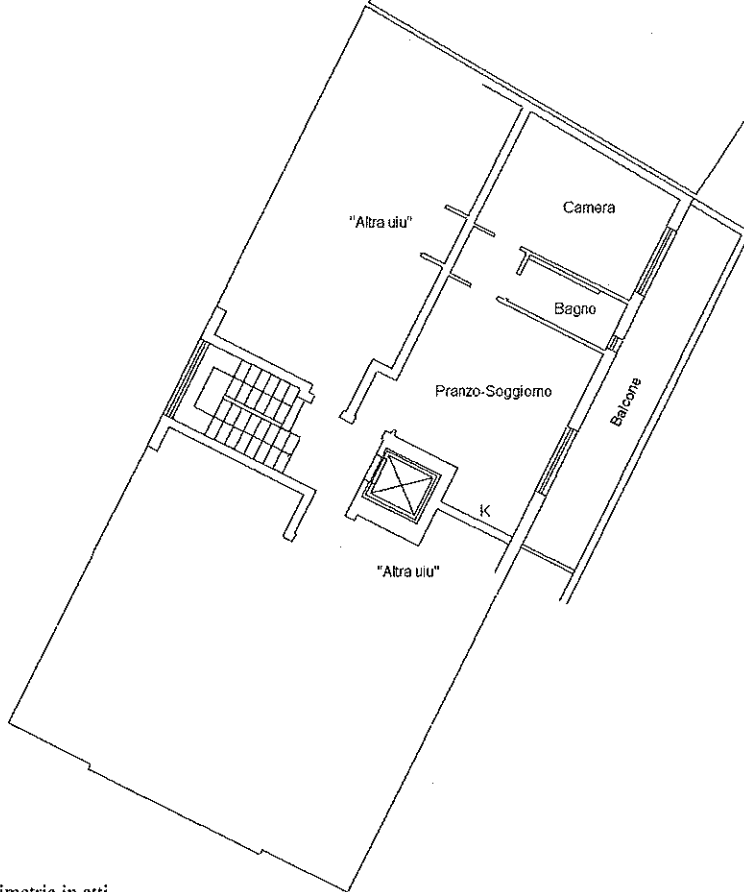

Ultima planimetria in atti

Catasto dei Fabbricati - Situazione al 01/07/2021 - Comune di SOVICILLE(1877) - < Foglio 101 - Particella 310 - Subalterno 85 >
Firmato DA TRUSSARDI GIANNI IN PRESENZA DI CA RUBAPEC S.P.A. NG CA 3 Serial#: 481ba39a862e697b92b7c9d831eb350f



**Agenzia del Territorio
CATASTO FABBRICATI
Ufficio Provinciale di
Siena**

Dichiarazione protocollo n. SI0044067 del 13/05/2010

Planimetria di u.i.u. in Comune di Sovicille

Via Poggio Perini (san Rocco A Pilli)

civ.

Identificativi Catastali:

Sezione:
Foglio: 101
Particella: 310
Subalterno: 49

Compilata da:
Fiorini Gabriele

Iscritto all'albo:
Geometri

Prov. Siena

N. 1025

Scheda n. 1

Scala 1:200

PIANO TERRENO
h=2,40

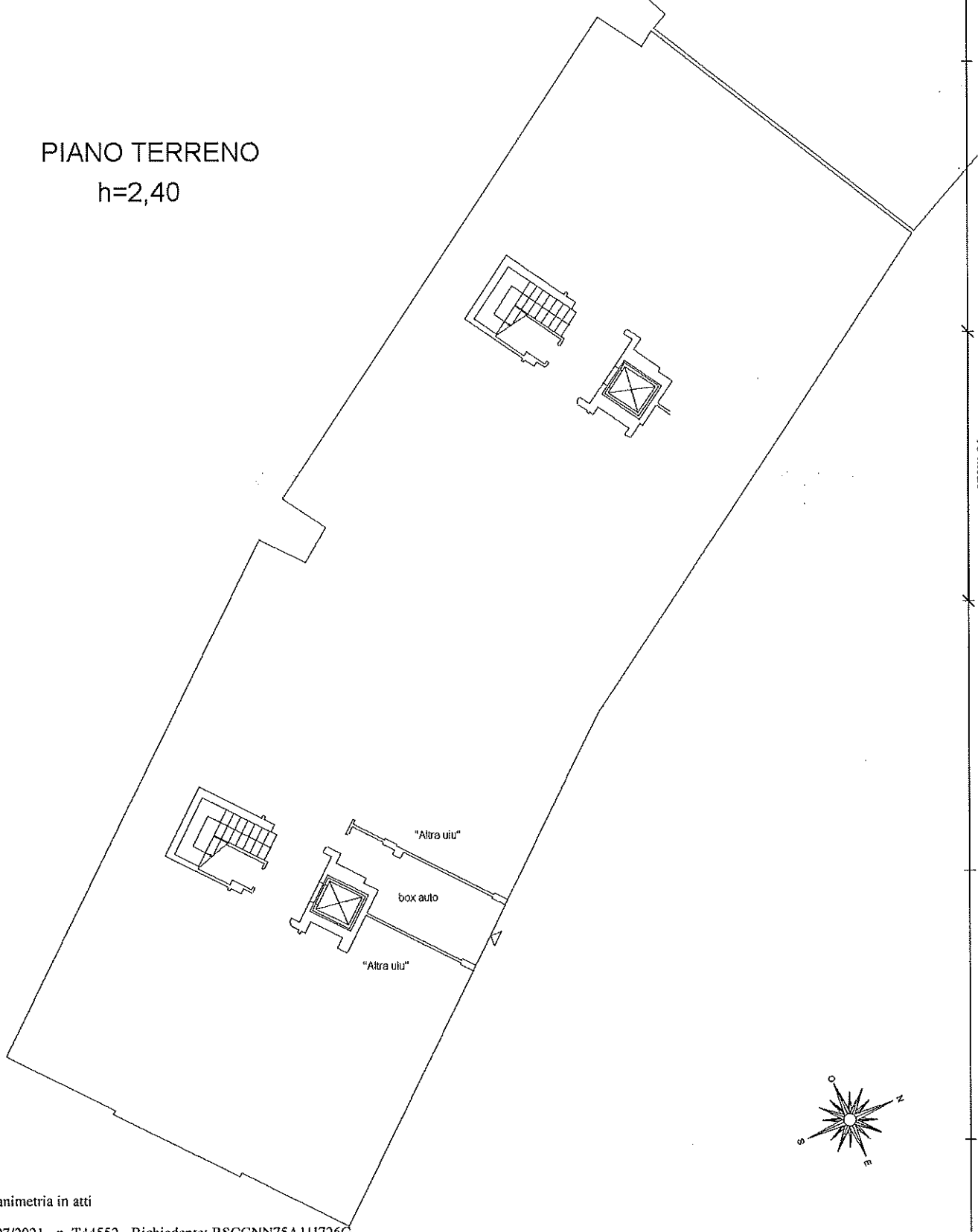

Ultima planimetria in atti

Data: 01/07/2021 - n. T44552 - Richiedente: RSCGNN75A111726G

Totale schede: 1 - Formato di acquisizione: A4(210x297) - Formato stampa richiesto: A4(210x297)

Catasto dei Fabbricati - Situazione al 01/07/2021 - Comune di SOVICILLE(1877) - < Foglio 101 - Particella 310 - Subalterno 49>
Firmato D:\RUBAPEC\GIA\NE\BES\BODA\PARUBAPEC S.P.A. NG CA 3 Serial#: 481ba39a862e697b92b1c9d831eb350f

