

MODULARIO
F. rig. rend. 497



MINISTERO DELLE FINANZE
DIREZIONE GENERALE DEL CATASTO E DEI SS.TT.EE.
CATASTO EDILIZIO URBANO (RDL 13-4-1939, n. 652)

MOD. BN (CEU)

LIRE
385

Planimetria di u.i.u. in Comune di **RIPACANDIDA** via **S.P. N°8 DEL VULTURE** civ.

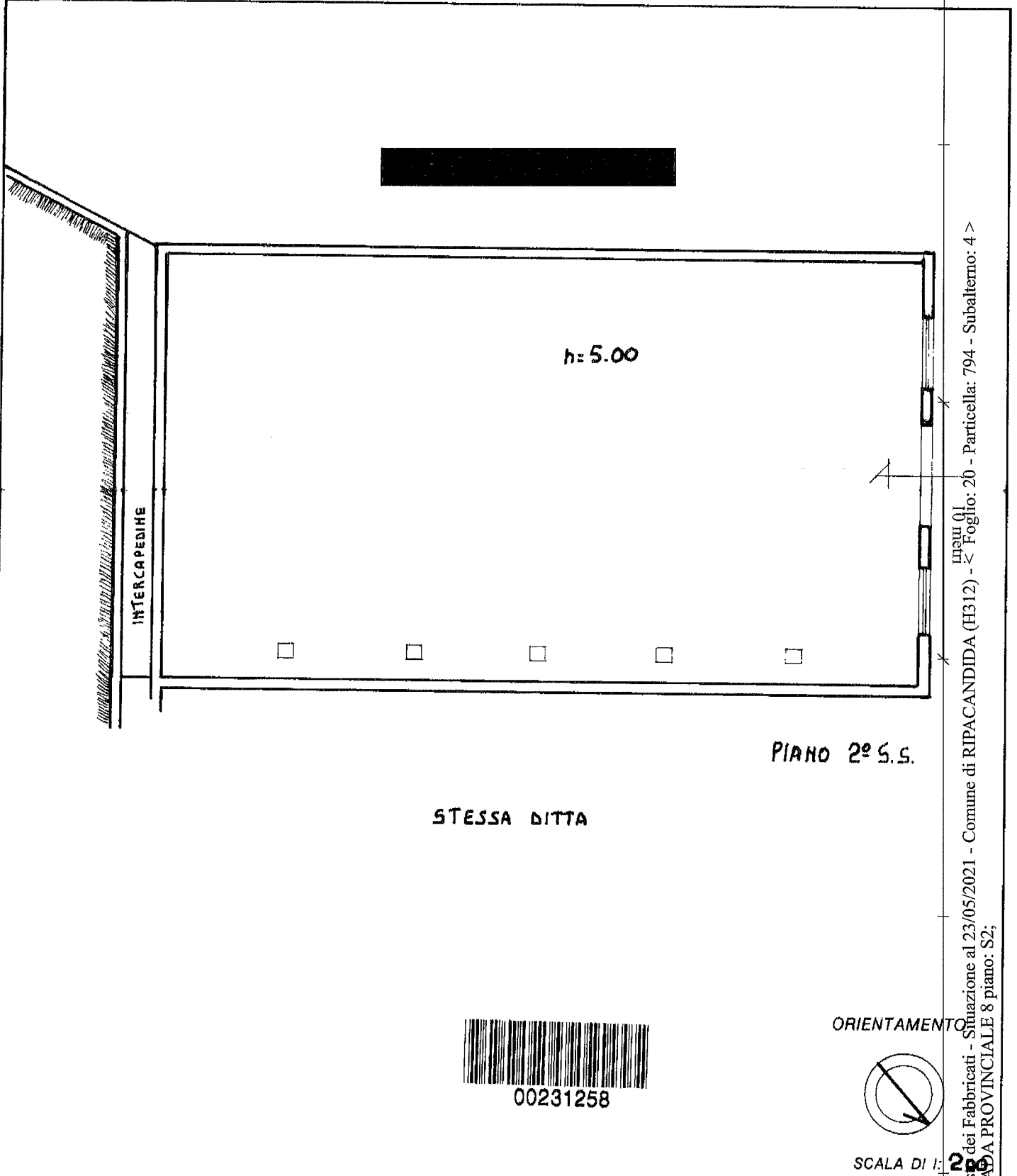

Catasto dei Fabbricati - Situazione al 23/05/2021 - Comune di RIPACANDIDA (H312) - Foglio: 20 - Particella: 794 - Subalterno: 4 >
STRADE PROVINCIALE 8 piano: S2;

ORIENTAMENTO

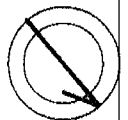

SCALA DI 1: [REDACTED]

Dichiarazione di N.C.
Denuncia di variazione

Compilata dal **GEOM.** [REDACTED]
(Titolo cognome e nome)

RISERVATO ALL'UFFICIO

Ultima planimetria in atti

Data presentazione: 11/03/1993 - Data: 23/05/2021 - n. T31519 - Richiedente: [REDACTED]

Totali Foglio: 1 - Formato di acquisizione: A4(210x297) - Formato stampa ricorrenza: A4(210x297)

n. 794 sub. 4 della provincia di Potenza n. 1195 data Firma [REDACTED]

Min. V. Comune di Ripacandida



MINISTERO DELLE FINANZE
DIREZIONE GENERALE DEL CATASTO E DEI SERVIZI TECNICI ERARIALI

L. 150

NUOVO CATASTO EDILIZIO URBANO

in attuazione dell'art. 1, comma 1, lett. a) della L. n. 46 del 28/2/1997

Comune di RIPACANDIDA

via R. HARGHERITA n° 79/G

Allegata alla dichiarazione presentata all'Ufficio Tecnico Comunale di POTENZA

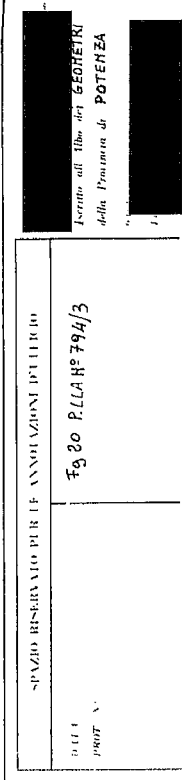
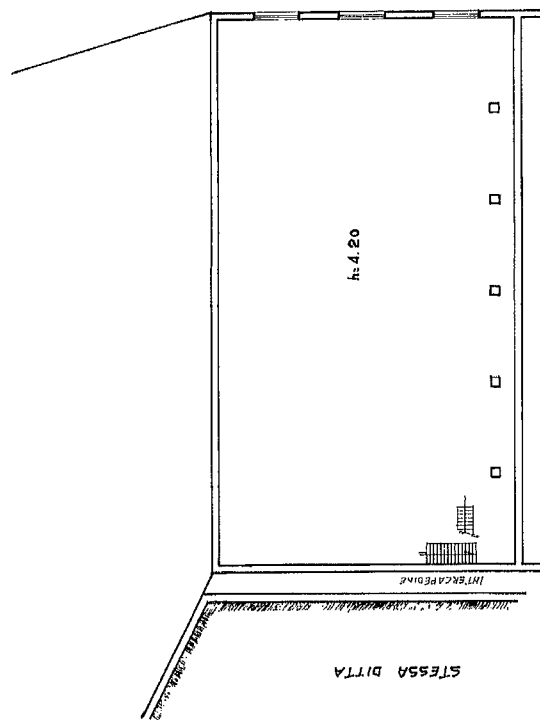
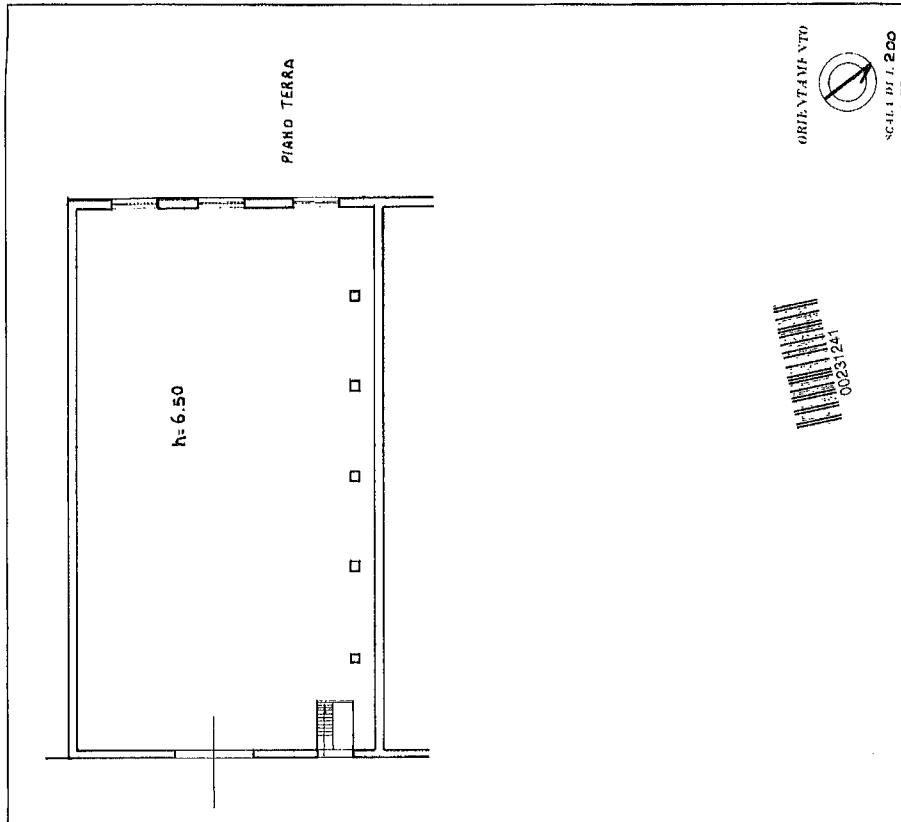

Catasto dei Fabbricati - Situazione al 23/05/2021 - Comune di RIPACANDIDA (H312) - < Foglio: 20 - Particella: 794 - Subaltemo: 3 >
STRADA PROVINCIALE 8 piano: S1-I;

Ultima planimetria in atti

Ministero delle Finanze

MINISTERO DELLE FINANZE

DIREZIONE GENERALE DEL CATASTO E DEI SERVIZI TECNICI ERARIALI

Linea 150

NUOVO CATASTO EDILIZIO URBANO

Planimetria dell'immobile situato nel Comune di RIPACANDIDA - Via S.P. AP8 DEL VULTURE

Ditta [REDACTED] Allegata alla dichiarazione presentata all'Ufficio Tecnico Erariale di POTENZA

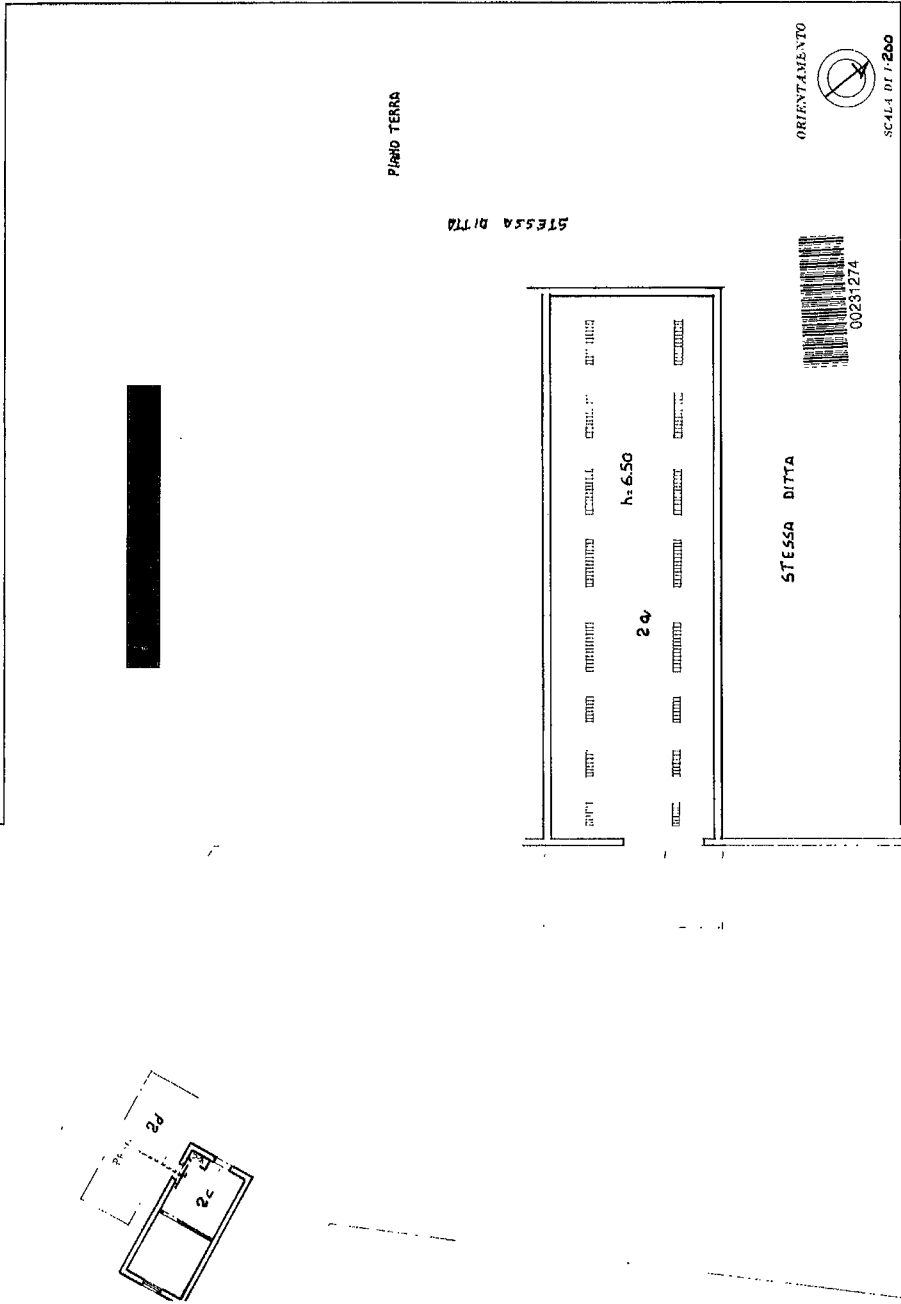
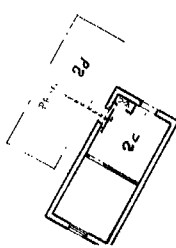

Completata dal **GEOMETRA** [REDACTED] iscritto al n. [REDACTED] del Registro di [REDACTED] della Provincia di **POTENZA** n. [REDACTED] 03-02-93

SPAZIO RISERVATO PER LE ANNOTAZIONI DI FOLIO

DITTA [REDACTED] PROF. [REDACTED]

Ultima planimetria in atti

MODULARIO
F. rig. rond 497



MINISTERO DELLE FINANZE
DIREZIONE GENERALE DEL CATASTO E DEI SS.TT.EE.
CATASTO EDILIZIO URBANO (RDL 13-4-1939, n. 652)

LIRE
385

Planimetria di u.i.u. in Comune di **RIPACANDIDA** via **S.P. N°8 DEL VULTURE** civ.

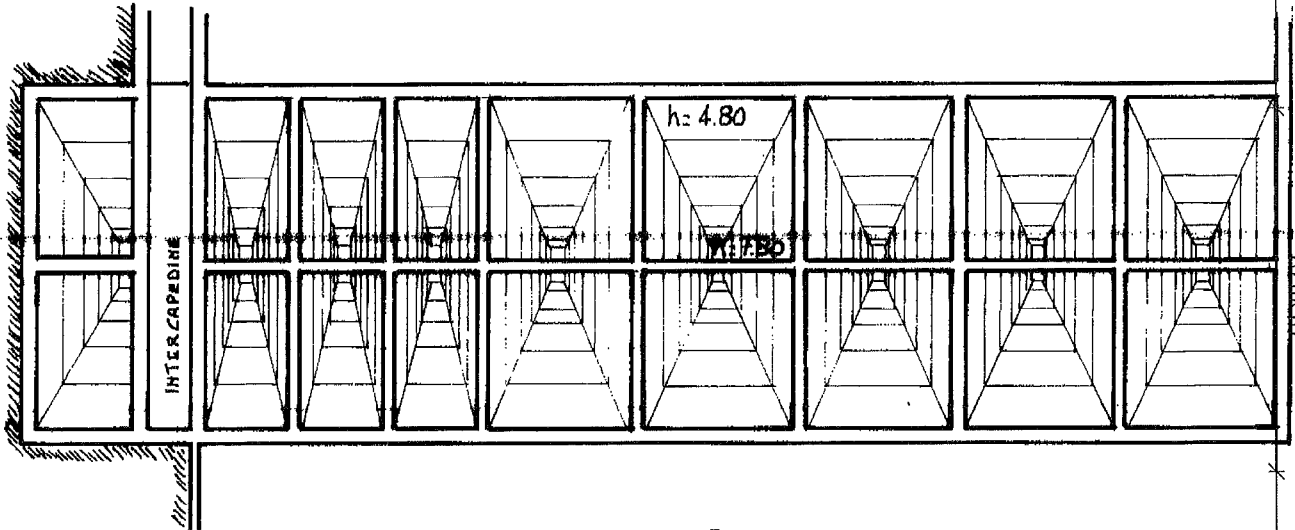

STESSA DITTA PIANO **1. S.S.**



ORIENTAMENTO

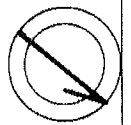

SCALA DI 1:200

Dichiarazione di N.C.
Dichiarazione di variazione

Compilata dal ... [REDACTED]

RISERVATO ALL'UFFICIO

part. 380

Catasto dei Fabbricati - Situazione al 23/05/2021 - Comune di RIPACANDIDA (H312) - Foglio: 20 - Particella: 794 - Subalterno: 2 - STRADA PROVINCIALE 8 piano: SI-I;

Roma - Istituto Poligrafico e Zecca dello Stato - P.L.