

Dichiarazione protocollo n. 000210011 del 09/07/2002

**Agenzia del Territorio
CATASTO FABBRICATI
Ufficio Provinciale di
Vicenza**

Planimetria di u.i.u. in Comune di Montebello Vicentino

Via Ca' Del Lupo

civ. SNC

Identificativi Catastali:

Sezione:

Foglio: 2

Particella: 829

Subalterno: 2

Compilata da:
Gobetti Tolmino

Iscritto all'albo:
Geometri

Prov. Vicenza

N. 1248

Scheda n. 1

Scala 1:200

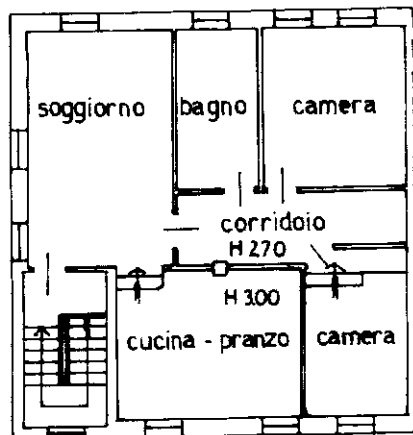

PIANO PRIMO

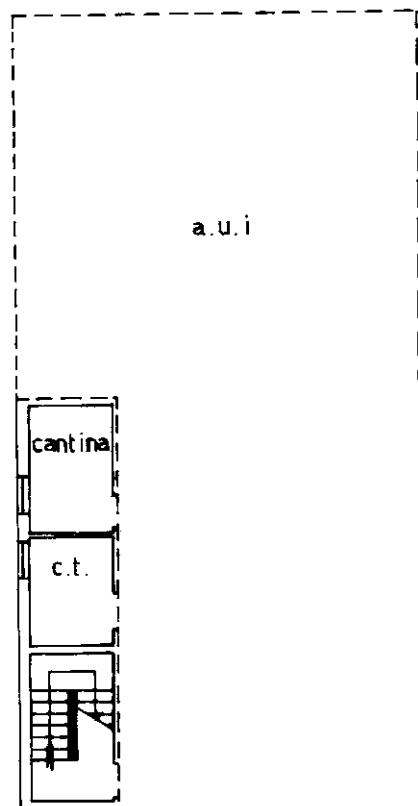

PIANO TERRA

H 330

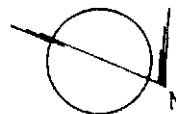

Catasto dei Fabbricati - Situazione al 11/11/2022 - Comune di MONTEBELLO VICENTINO(F442) - < Foglio 2 - Particella 829 - Subalterno 2 >
LOCALITA' CA' DEL LUPO n. SNC Piano T-1

Ultima planimetria in atti