

**Agenzia del Territorio  
CATASTO FABBRICATI  
Ufficio Provinciale di  
Roma**

Dichiarazione protocollo n. RM0020565del 13/01/2005

Planimetria di u.i.u. in Comune di Lariano

Via Castello D'ariano

civ. 134

Identificativi Catastali:

Sezione:  
Foglio: 9  
Particella: 94  
Subalterno: 501

Compilata da:  
Romaggioli Ciro  
Iscritto all'albo:  
Geometri

Prov. Roma

N. 5261

Scheda n. 1

Scala 1:200

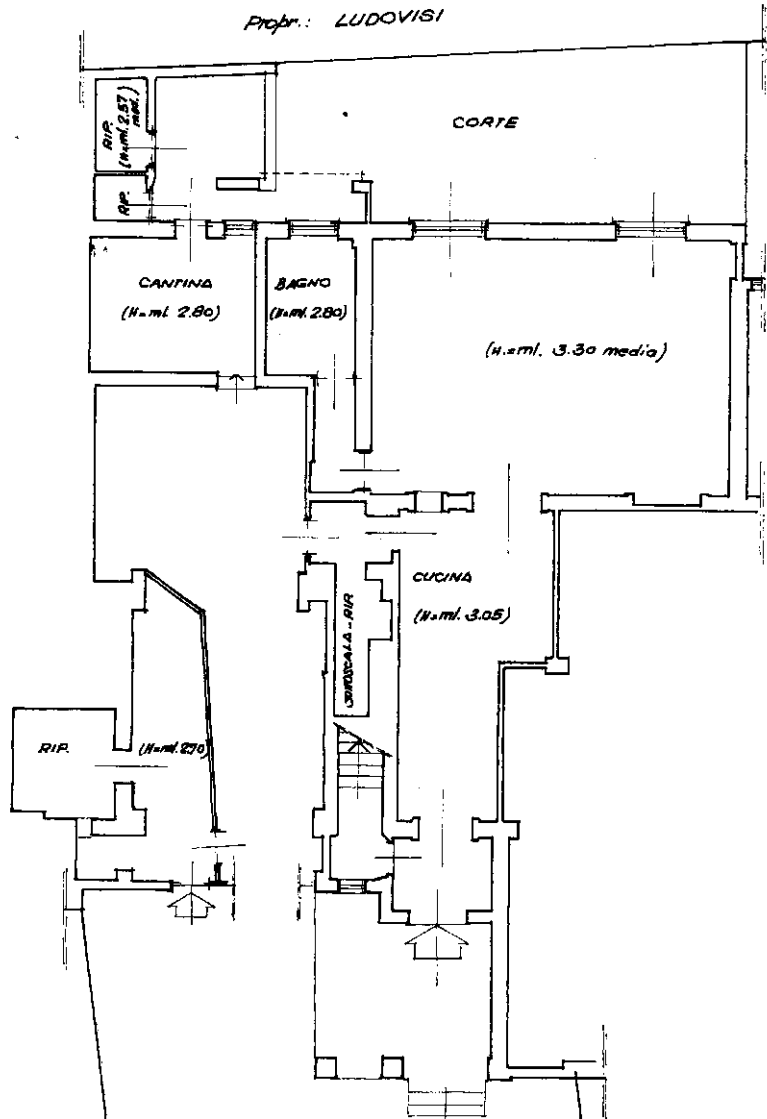

**PIANTA PIANO TERRA**

(N. media = m. 2.93)

Abitazione

Nord



Ultima planimetria in atti

**Agenzia del Territorio  
CATASTO FABBRICATI  
Ufficio Provinciale di  
Roma**

Dichiarazione protocollo n. RM0020565del 13/01/2005

Planimetria di u.i.u. in Comune di Lariano

Via Castello D'ariano

civ. 134

Identificativi Catastali:

Sezione:

Foglio: 9

Particella: 94

Subalterno: 501

Compilata da:  
Romaggioli Ciro

Iscritto all'albo:  
Geometri

Prov. Roma

N. 5261

Scheda n. 2

Scala 1:200

Proprietari: EREDI di

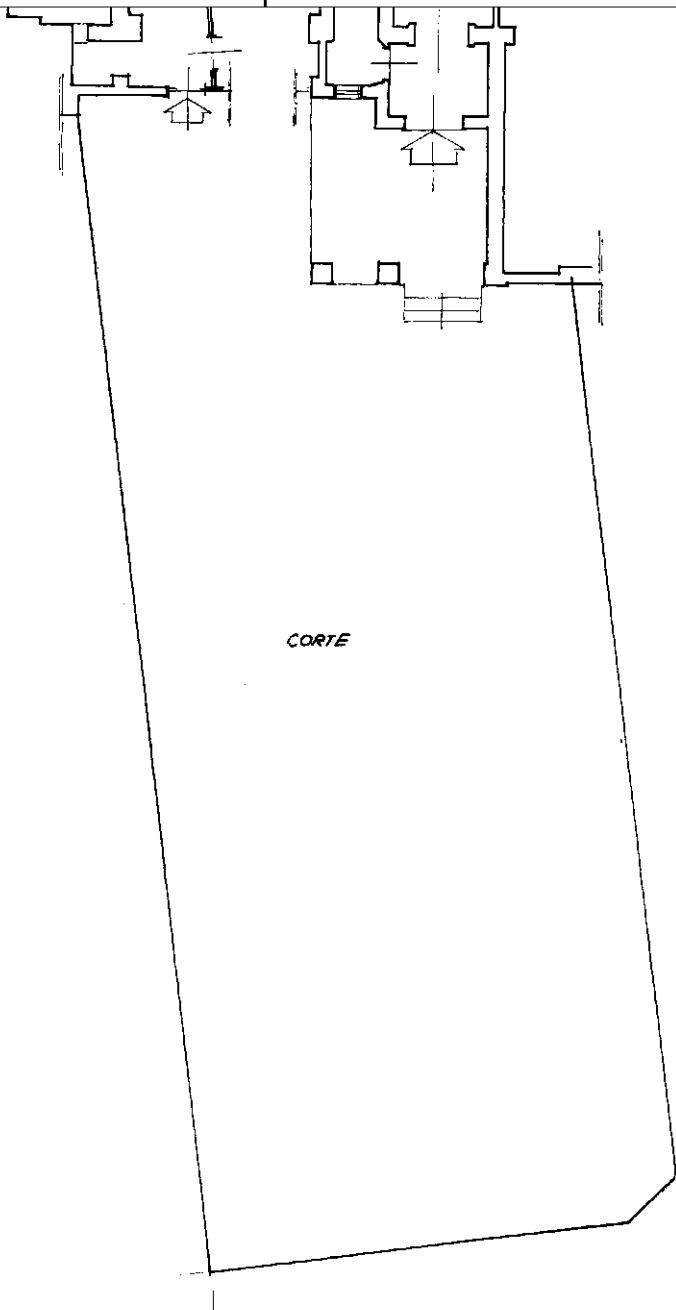

CORTE

**PIANTA PIANO TERRA**

(H. media = ml. 2.93)

Abitazione

Nord



Ultima planimetria in atti

**Agenzia del Territorio  
CATASTO FABBRICATI  
Ufficio Provinciale di  
Roma**

Dichiarazione protocollo n. RM0020565 del 13/01/2005

Planimetria di u.i.u. in Comune di Lariano

Via Castello D'ariano

civ. 134

Identificativi Catastali:

Sezione:

Foglio: 9

Particella: 94

Subalterno: 501

Compilata da:

Romaggioli Ciro

Iscritto all'albo:

Geometri

Prov. Roma

N. 5261

Scheda n. 3

Scala 1:200

# DIANTA PIANO PRIMO

(H = ml. 2.80)

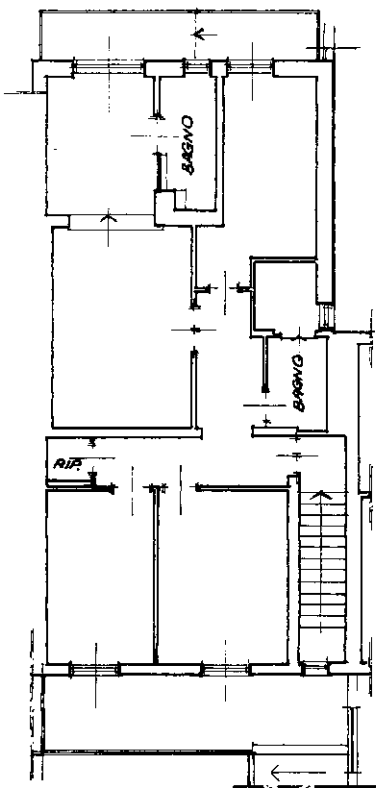

ORIENTAMENTO

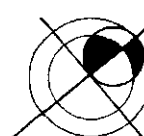

Catasto dei Fabbricati - Situazione al 13/03/2023 - Comune di LARIANO(M207) - < Foglio 9 - Particella 94 - Subalterno 501 > - Uiu graffiata  
VIA CASTELLO D'ARIANO n. 134 Piano T-1

Ultima planimetria in atti