

# DOCUMENTAZIONE CATASTALE LOTTO 10

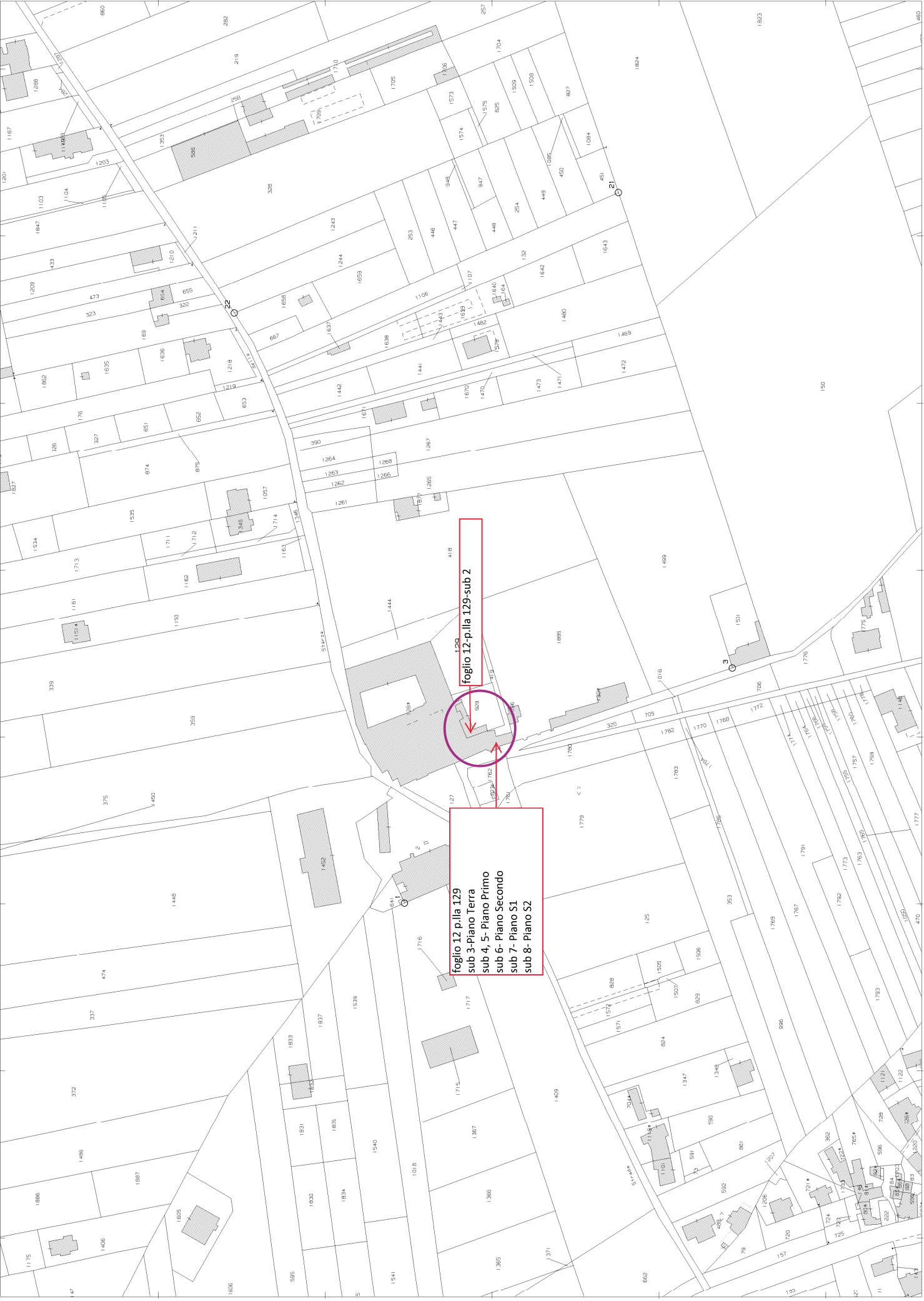

foglio 12 p.la 129  
sub 3- Piano Terra  
sub 4, 5- Piano Primo  
sub 6- Piano Secondo  
sub 7- Piano S1  
sub 8- Piano S2

foglio 12-p.la 129-sub 2

MODULARIO  
F. - rig. rend. - 498



MINISTERO DELLE FINANZE

MOD. A (Nuovo Catasto Edilizio Urbano)

DIREZIONE GENERALE DEL CATASTO E DEI SERVIZI TECNICI ERARIALI

Lire  
200

# NUOVO CATASTO EDILIZIO URBANO

(R. DECRETO-LEGGE 13 APRILE 1938, N. 662)

Planimetria dell'immobile situato nel Comune di SOMMA VESUVIANA Via STARZA DELLA REGINA N. 1  
Ditta SODANO LUIGIA HATA A SOMMA VESUVIANA il 14-6-1938 C.F. SDNLGR32H541820V  
Allegata alla dichiarazione presentata all'Ufficio Tecnico Erariale di NAPOLI

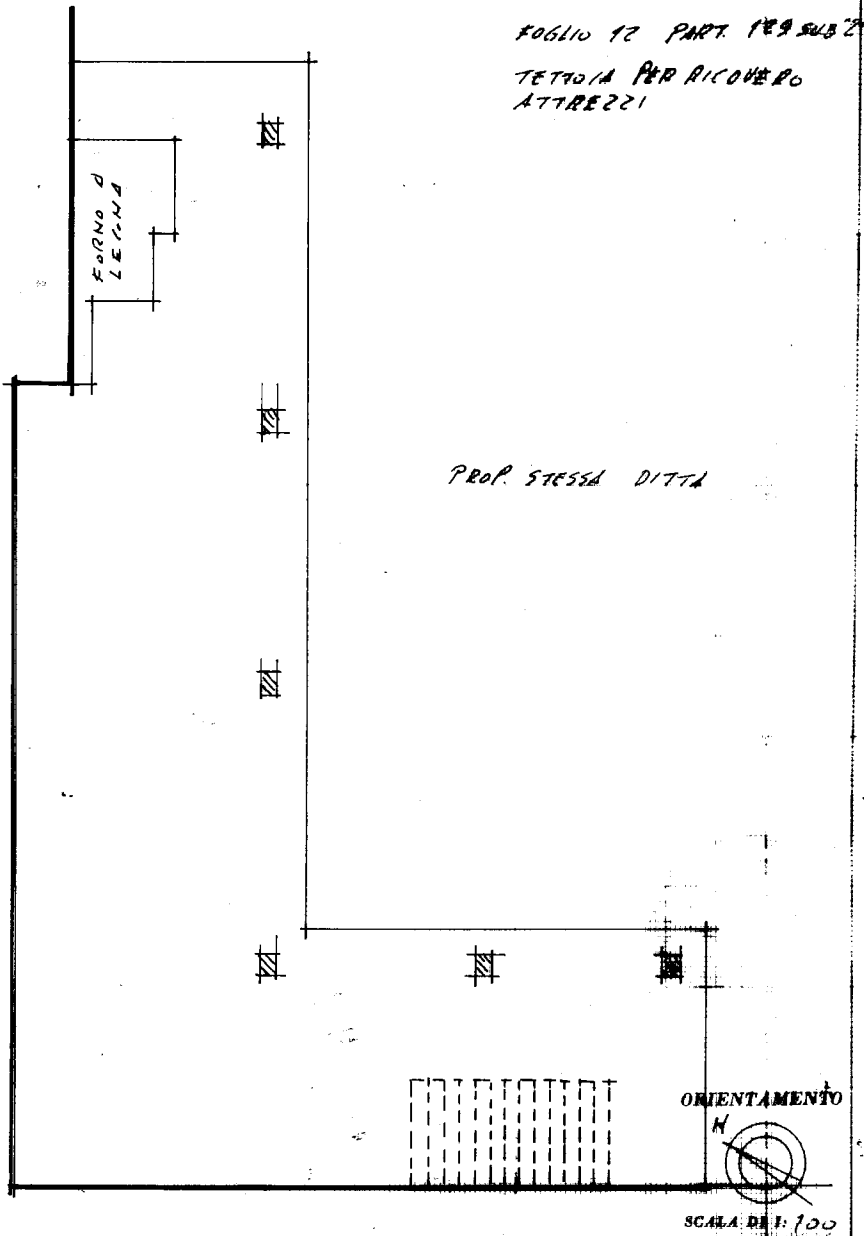

SPAZIO RISERVATO PER LE ANNOTAZIONI D'UFFICIO

DATA  
PROT. N° 4/387

Compilata dal INGEGNERE  
COTIGNO FRANCESCO  
(Vigila sulla regolarità del lavoro)

Iscritto all'Albo degli INGEGNERE  
della Provincia di AVELLINO

DATA 2-11-85  
Dott. Ing. FRANCESCO  
Firma: FRANCESCO  
Albo N. 796

