TRIBUNALE DI BERGAMO
UFFICIO ESECUZIONI IMMOBILIARI

Esecuzione Forzata

Promossa da:
GROGU SPV S.R.L.

N. Gen. Rep. **378 / 2023**

Giudice **Dott. BRUNO CONCA**

ALLEGATI:

1. PRATICHE EDILIZIE
2. SCHEDE CATASTALI
3. DOCUMENTAZIONE FOTOGRAFICA

*Tecnico incaricato: Geom. GIORGIO MAJ
iscritto all'Albo della provincia di Bergamo al N. 2056
iscritto all'Albo del Tribunale di Bergamo al N. 267*

*con studio in DALMINE (Bergamo) - Via S.Andrea, 3
telefono: 035370770
[email: studiomaj@giorgiomaj.it](mailto:studiomaj@giorgiomaj.it)*

MODULARIO
P. - Cat. S. T. - 200



MINISTERO DELLE FINANZE
DIREZIONE GENERALE DEL CATASTO E DEI SERVIZI TECNICI ERARIALI

Mod. A (Nuovo Catasto Edilizio Urbano)

NUOVO CATASTO EDILIZIO URBANO

(R. DECRETO-LEGGI 12 APRILE 1998, N. 66)

Planimetria dell'immobile situato nel Comune di **FOPPOLO** Via **piazzale Alberghi**
Ditta **VALGUSSERA SPA**
Allegata alla dichiarazione presentata all'Ufficio Tecnico Erariale di **BERGAMO**

Lire
30

SCHEDELA N° 0063007

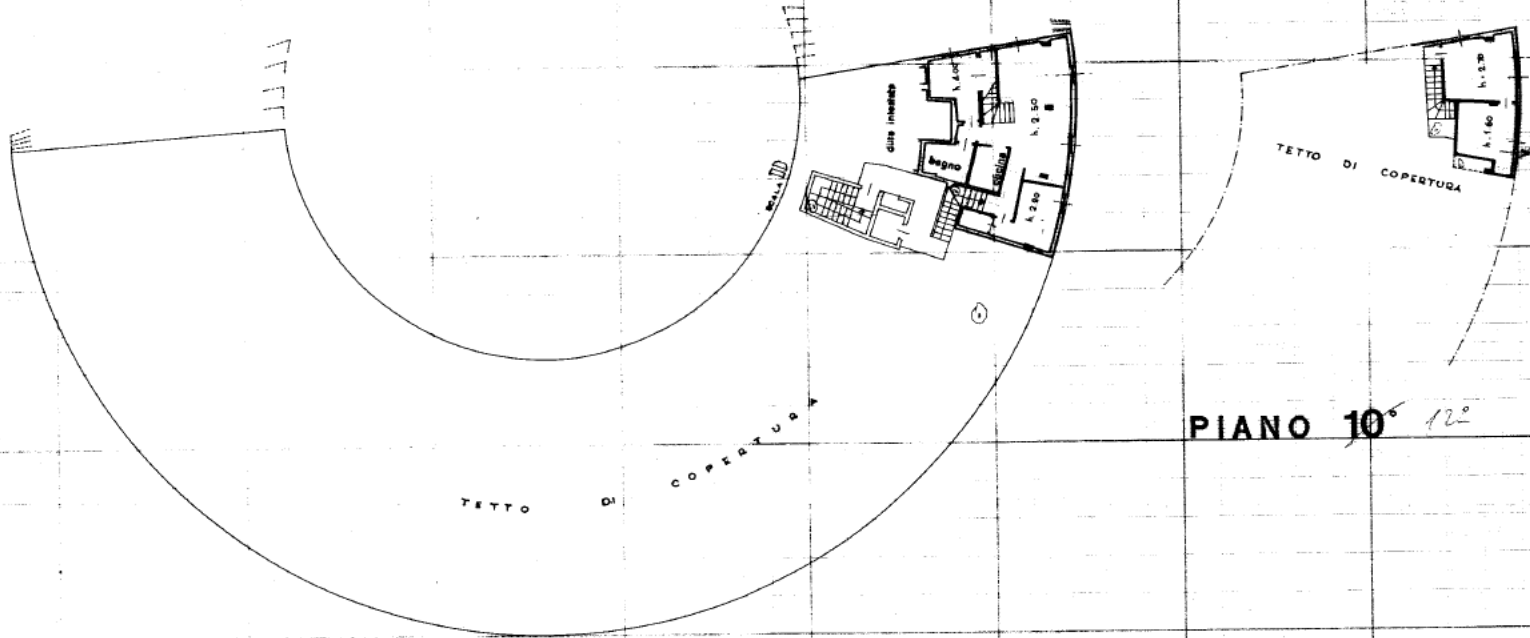

PIANO 10° 12°

PIANO 9° 11°
H. VARIABILI



SPAZIO RISERVATO PER LE ANNOTAZIONI D'UFFICIO

DATA 26-1-74
PROT. N° 303

Compilata dal Geom. VALERIO MARINONI
(Firma, data e cognome del tecnico)

Iscritto all'Albo dei Geom. Liberi
della Provincia di **BERGAMO**
DATA 28 SET 1973
Firma: *Valerio Marinoni*

MODULARIO
T. - C. n. 3 T. - 306



MINISTERO DELLE FINANZE
DIREZIONE GENERALE DEL CATASTO E DEI SERVIZI TECNICI ERARIALI

Mod. A (Nuovo Catasto Edilizio Urbano)

NUOVO CATASTO EDILIZIO URBANO

Lire
30

Planimetria dell'immobile situato nel Comune di **FOPPOLO** Via **piazzale Alberghi**

Ditta **VALGUSSERA SPA**

Allegata alla dichiarazione presentata all'Ufficio Tecnico Erariale di **BERGAMO**

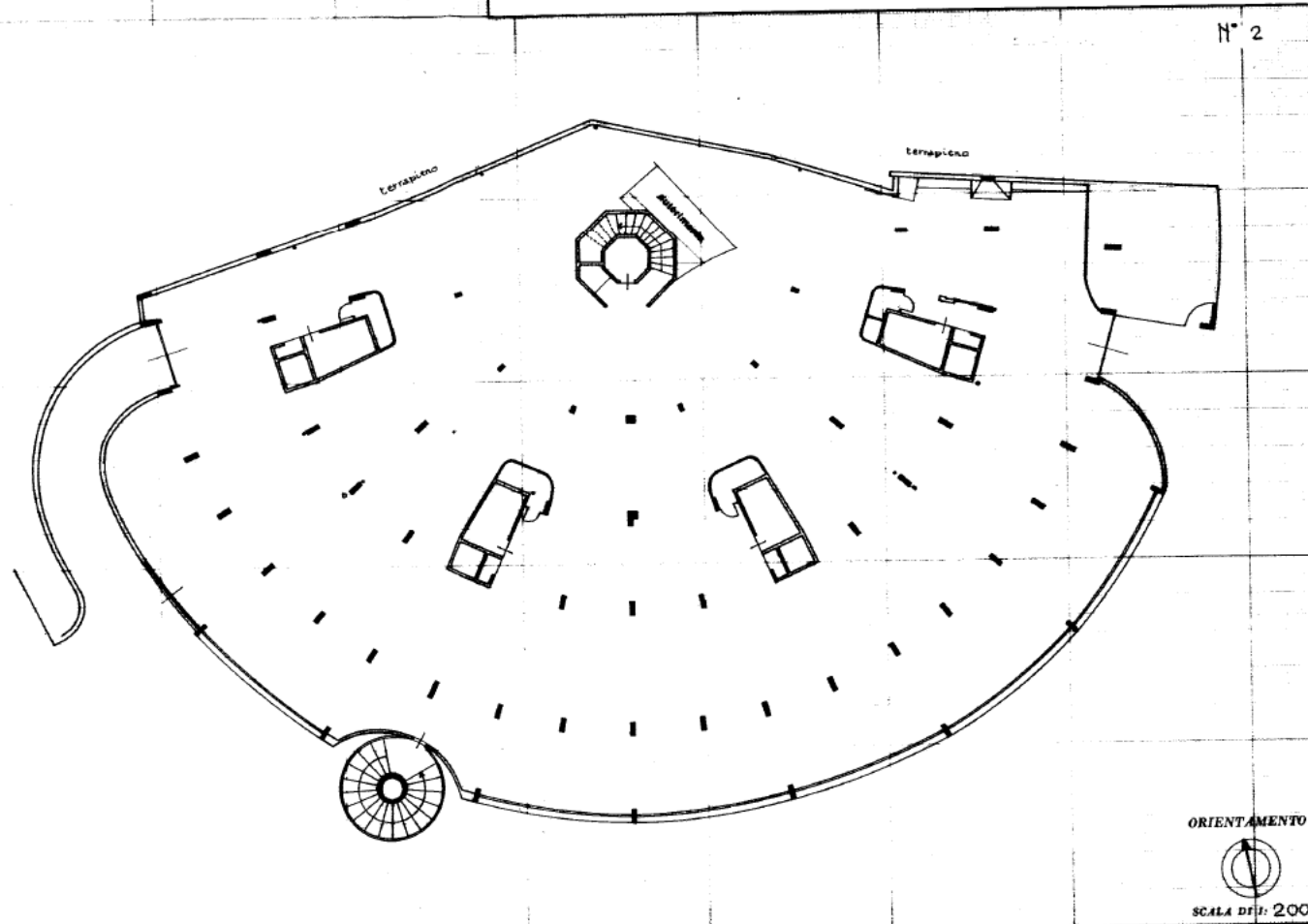

N° 2



| SPAZIO RISERVATO PER LE ANNOTAZIONI D'UFFICIO | |
|---|---------|
| DATA | 24-5-74 |
| PROT. N° | 1178 |

Compilata dal Geom. **VALERIO MARINONI**
(Titol. nome e cognome del tecnico)

Iscritto all'Albo dei geometri
della Provincia di **BERGAMO**

DATA **17 MAG 1974**

Firma: *Valerio Marinoni*

RGE 378/2023

DOCUMENTAZIONE FOTOGRAFICA

Sopralluogo del 26.10.2023



Fotografia 1 – individuazione esterna



Fotografia 2 – ingresso al complesso immobiliare



Fotografia 3 – ingresso da corridoio esterno



Fotografia 4 – ingresso

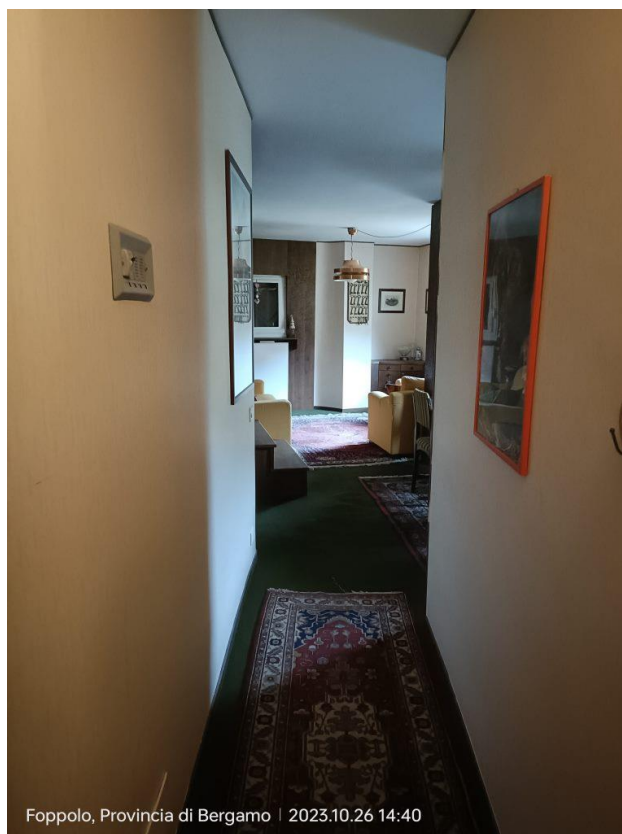

Fotografia 5 – corridoio di accesso al soggiorno / sala da pranzo



Foppolo, Provincia di Bergamo | 2023.10.26 14:40

Fotografia 6 – soggiorno / sala da pranzo (vista da corridoio)



Foppolo, Provincia di Bergamo | 2023.10.26 14:44

Fotografia 7 – soggiorno



Foppolo, Provincia di Bergamo | 2023.10.26 14:44

Fotografia 8 – soggiorno e sala da pranzo



Foppolo, Provincia di Bergamo | 2023.10.26 14:40

Fotografia 9 – sala da pranzo



Fotografia 10 – bagno



Fotografia 11 – camera da letto 1



Fotografia 12 – camera da letto 1



Fotografia 13 –studio / camera 2



Foppolo, Provincia di Bergamo | 2023.10.26 14:40

Fotografia 14 –studio / camera 2



Foppolo, Provincia di Bergamo | 2023.10.26 14:41

Fotografia 15 –scala di accesso alle camere al piano superiore



Foppolo, Provincia di Bergamo | 2023.10.26 14:42

Fotografia 16 –camera 3



Foppolo, Provincia di Bergamo | 2023.10.26 14:42

Fotografia 17 –camera 3



Foppolo, Provincia di Bergamo | 2023.10.26 14:42

Fotografia 18 –camera 4

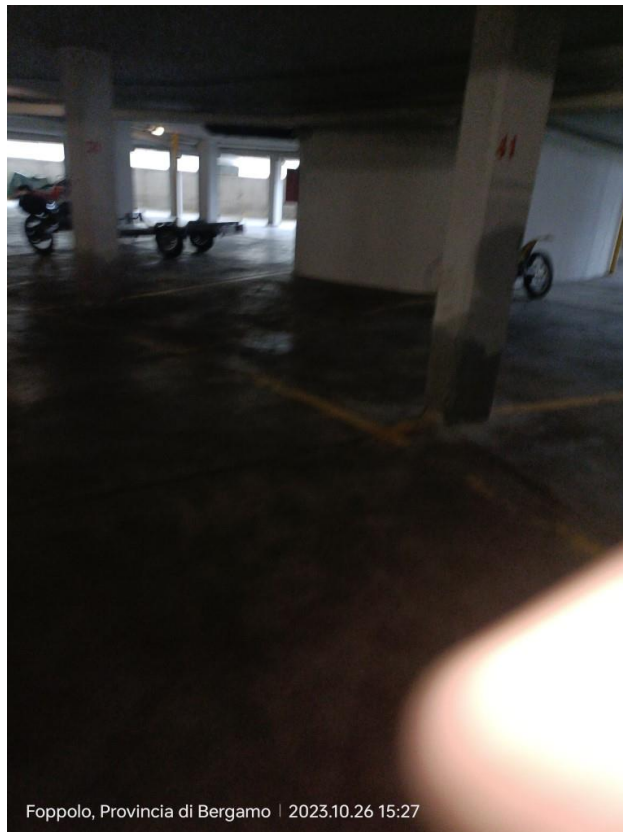

Foppolo, Provincia di Bergamo | 2023.10.26 15:27

Fotografia 19 –posto auto