

## **ALLEGATO 2**

**- Planimetrie catastali -**

**Agenzia delle Entrate  
CATASTO FABBRICATI  
Ufficio Provinciale di  
Arezzo**

Dichiarazione protocollo n. AR0023543 del 22/03/2016

Planimetria di u.i.u. in Comune di Castiglion Fiorentino

Via Del Palazzuolo

civ. 118

Identificativi Catastali:

Sezione:  
Foglio: 44  
Particella: 465  
Subalterno: 4

Compilata da:  
Bucchioni Luciano  
Iscritto all'albo:  
Geometri

Prov. Arezzo

N. 1258

Scheda n. 1

Scala 1:200

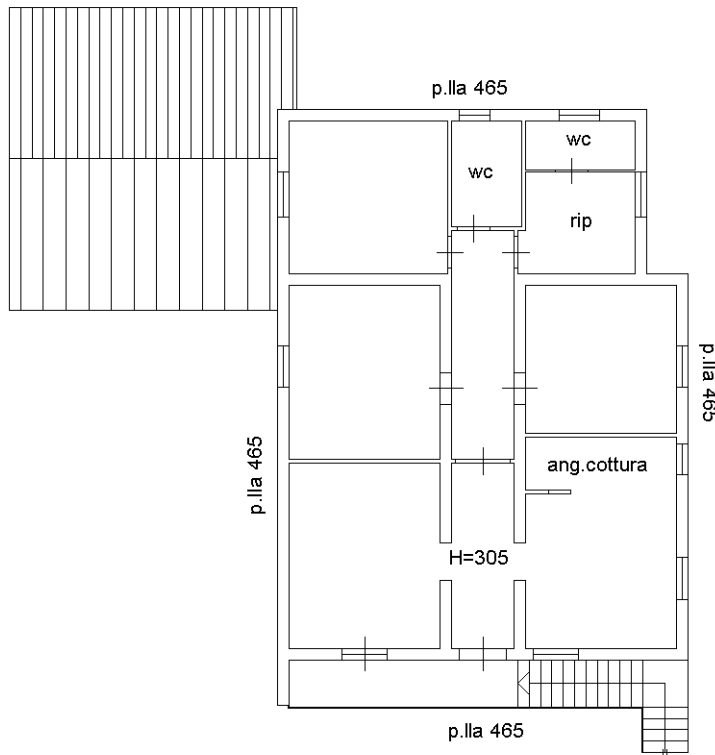

**PIANO PRIMO**

Catasto dei Fabbricati - Situazione al 26/07/2023 - Comune di CASTIGLION FIORENTINO(C319) - < Foglio 44 - Particella 465 - Subalterno 4 >  
VIA DEL PALAZZUOLO n. 118 Piano 1

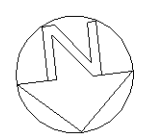

Ultima planimetria in atti

**Agenzia delle Entrate  
CATASTO FABBRICATI  
Ufficio Provinciale di  
Arezzo**

Dichiarazione protocollo n. AR0023543 del 22/03/2016

Planimetria di u.i.u. in Comune di Castiglion Fiorentino

Via Del Palazzuolo

civ. 120

Identificativi Catastali:

Sezione:

Foglio: 44

Particella: 465

Subalterno: 6

Compilata da:

Bucchioni Luciano

Iscritto all'albo:  
Geometri

Prov. Arezzo

N. 1258

Scheda n. 1

Scala 1:200

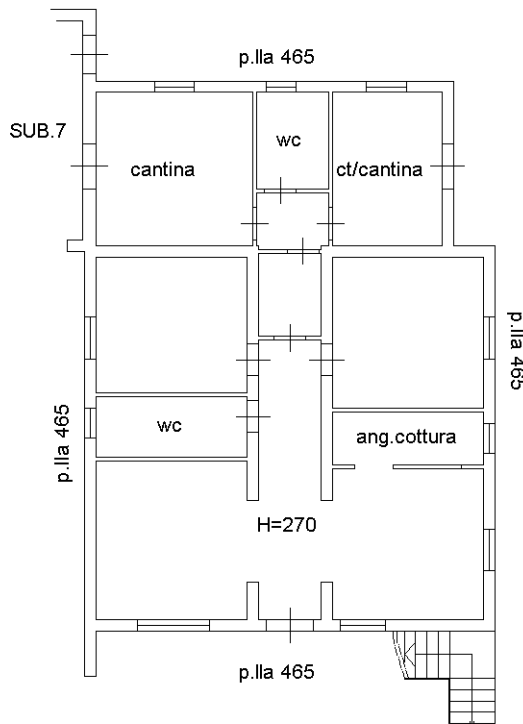

**PIANO TERRA**

Ultima planimetria in atti



**Agenzia del Territorio  
CATASTO FABBRICATI  
Ufficio Provinciale di  
Arezzo**

Dichiarazione protocollo n. AR0063105 del 19/05/2004

Planimetria di u.i.u. in Comune di Castiglion Fiorentino

Via Del Palazzuolo

civ.

Identificativi Catastali:

Sezione:

Foglio: 44

Particella: 465

Subalterno: 7

Compilata da:

Sebastiani Edoardo

Iscritto all'albo:

Geometri

Prov. Arezzo

N. 808

Scheda n. 1

Scala 1:200

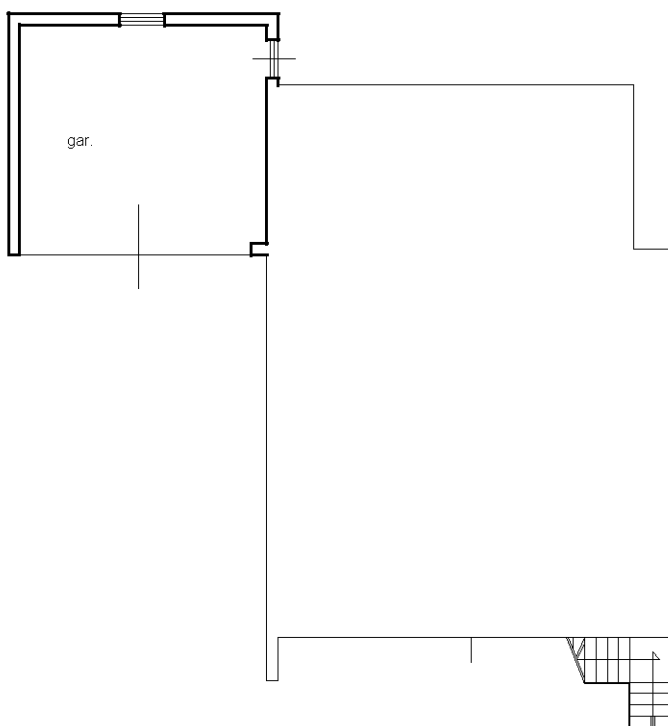

PIANO TERRA Hm=3,07

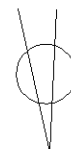

nord

Ultima planimetria in atti