

**Agenzia del Territorio  
CATASTO FABBRICATI  
Ufficio provinciale di  
Siena**

Dichiarazione protocollo n. SI0087887 del 03/09/2012

Planimetria di u.i.u. in Comune di Monticiano

Localita' Il Santo

civ.

Identificativi Catastali:

Sezione:  
Foglio: 109  
Particella: 43  
Subalterno: 12

Compilata da:  
Corbelli Mario

Iscritto all'albo:  
Geometri

Prov. Siena

N. 456

Scala 1: 200

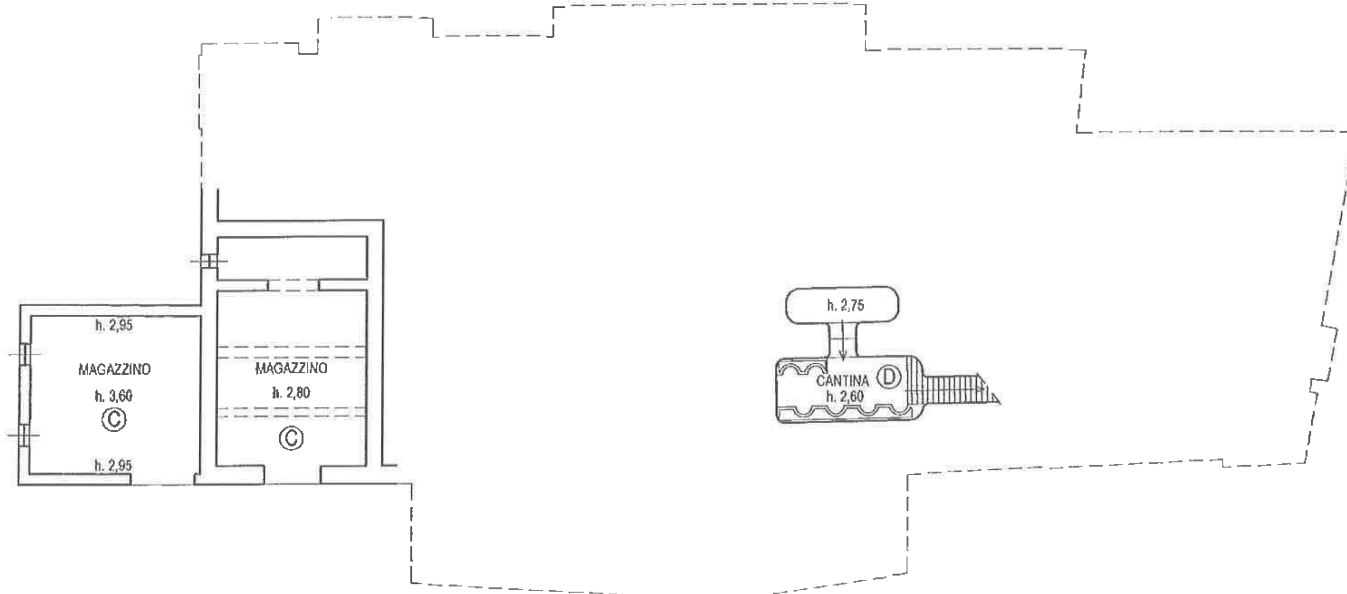

**PIANO 1S**

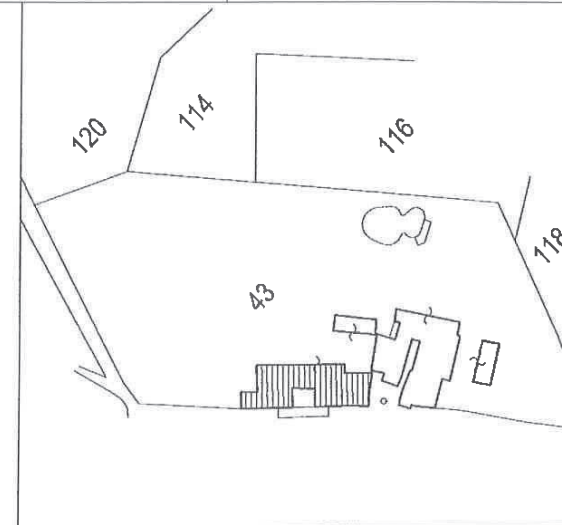

**Estratto N.C.T.  
Scala 1:2000**

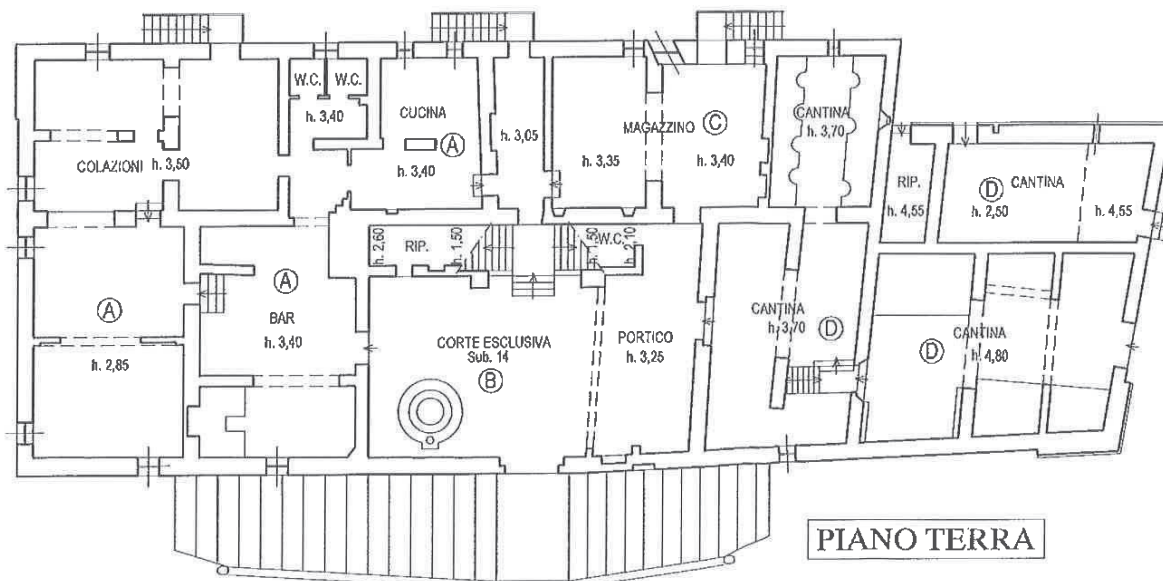

**PIANO TERRA**

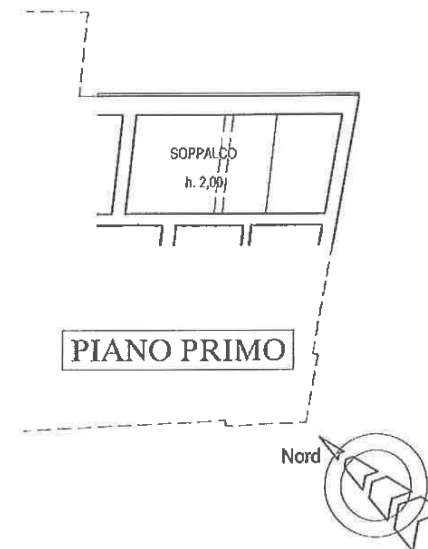

**PIANO PRIMO**

Nord

**Agenzia del Territorio  
CATASTO FABBRICATI  
Ufficio provinciale di  
Siena**

Dichiarazione protocollo n. SI0087887 del 03/09/2012

Planimetria di u.i.u. in Comune di Monticiano

Localita' Il Santo

civ.

Identificativi Catastali:

Sezione:  
Foglio: 109  
Particella: 43  
Subalterno: 12

Compilata da:  
Corbelli Mario

Iscritto all'albo:  
Geometri

Prov. Siena

N. 456

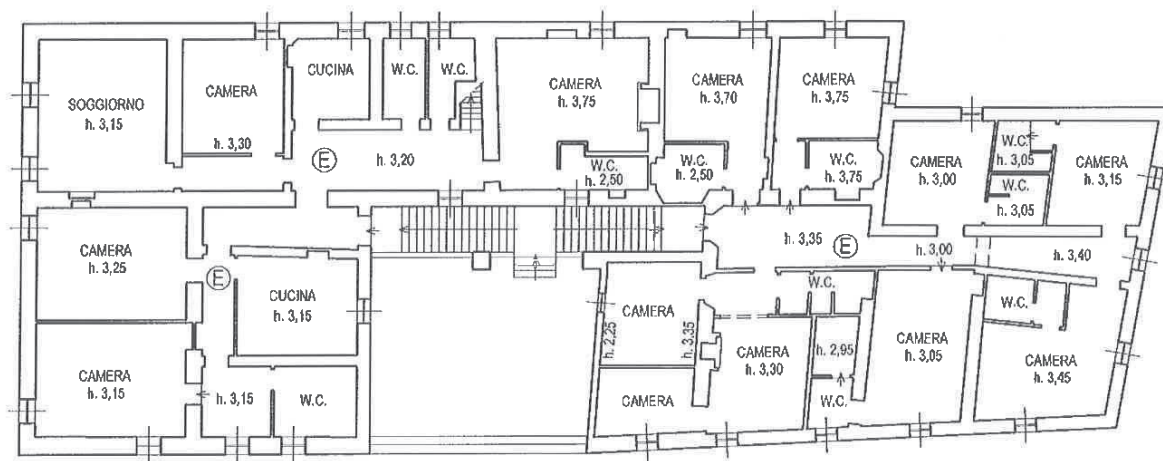

**PIANO PRIMO**

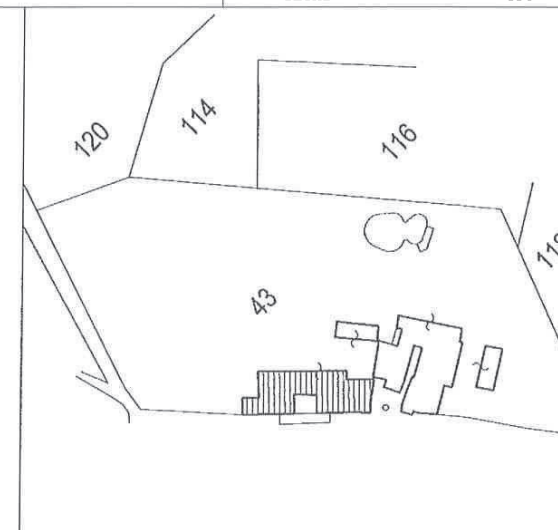

**Estratto N.C.T.  
Scala 1:2000**

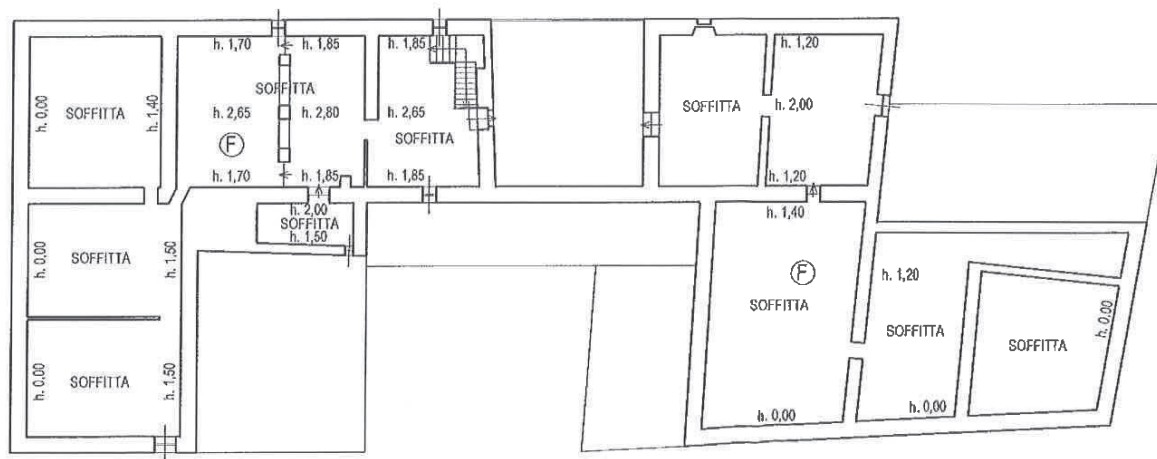

**PIANO SECONDO**

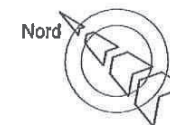

Agenzia del Territorio  
**CATASTO FABBRICATI**  
 Ufficio provinciale di  
**Siena**

Dichiarazione protocollo n. SI0087887 del 03/09/2012  
 Planimetria di u.i.u. in Comune di Monticiano  
 Localita' Il Santo civ.

Identificativi Catastali:  
 Sezione:  
 Foglio: 109  
 Particella: 43  
 Subalterno: 12

Compilata da:  
 Corbelli Mario  
 Iscritto all'albo:  
 Geometri  
 Prov. Siena N. 456

Schema n. 3 Scala 1:200

Data: 12/07/2018 - n. SI0030601 - Richiedente LUNGHI MARCO - Ultima Planimetria in atti  
 Foglio di acq.: A3(297x420) - Part. di scala: 1:1

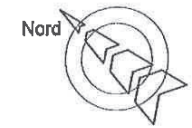
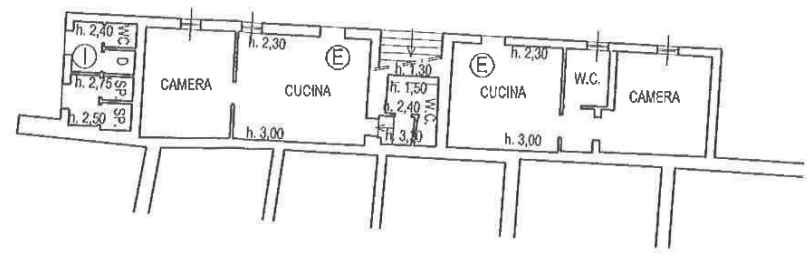
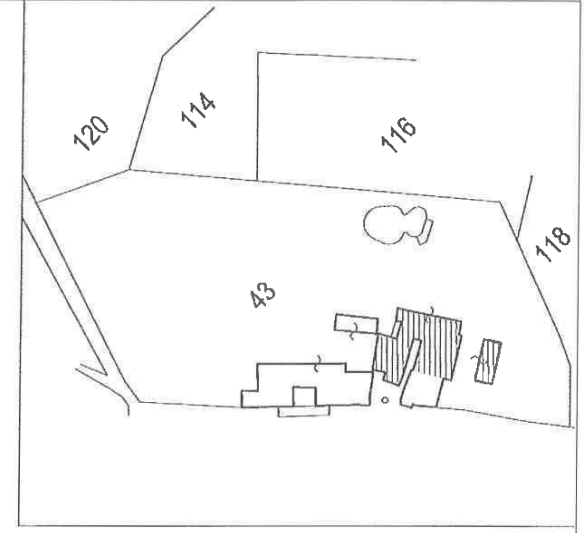

Data: 12/07/2018 - n. SI0030601 - Richiedente LUNGHI MARCO - Ultima Planimetria in atti

Agenzia del Territorio  
**CATASTO FABBRICATI**  
 Ufficio provinciale di  
**Siena**

Dichiarazione protocollo n. SI0087887 del 03/09/2012

Planimetria di u.i.u. in Comune di Monticiano

Localita' Il Santo

civ.

Identificativi Catastali:

Sezione:

Foglio: 109

Particella: 43

Subalterno: 12

Compilata da:  
 Corbelli Mario

Iscritto all'albo:  
 Geometri

Prov. Siena

N. 456

Scalatura p. 4

Scala 1: 200

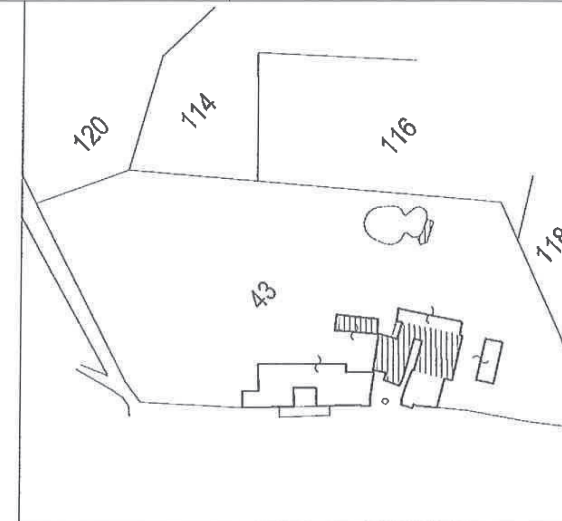
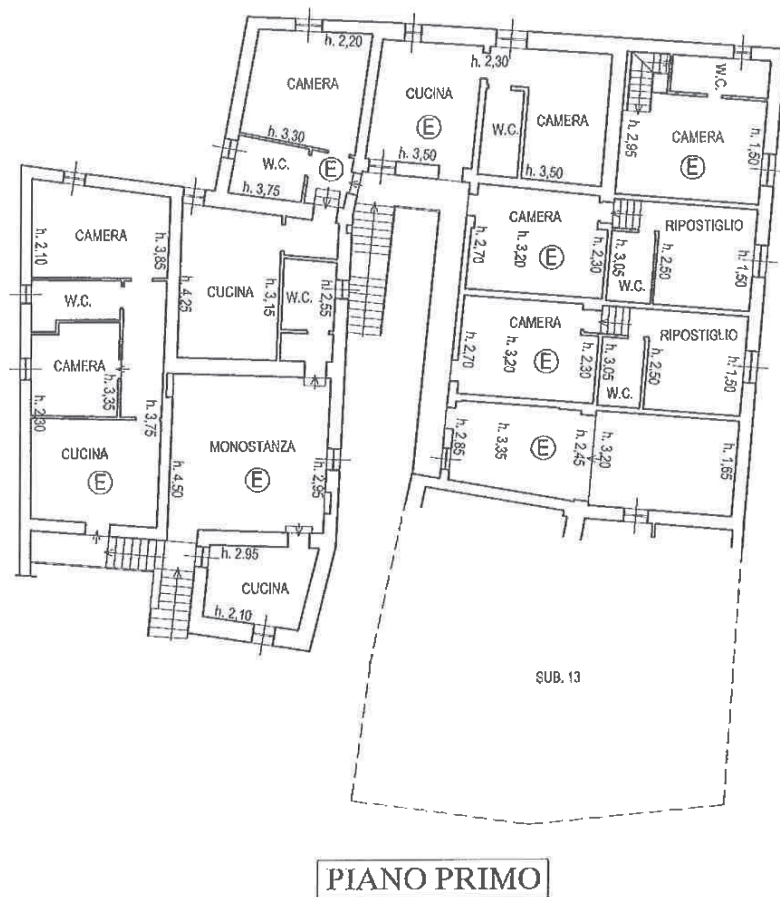

Estratto N.C.T.  
 Scala 1:2000

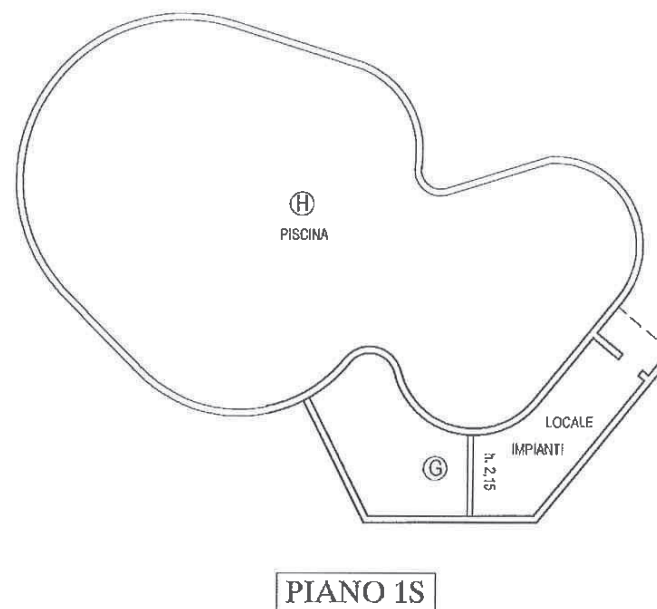

Agenzia del Territorio  
**CATASTO FABBRICATI**  
 Ufficio provinciale di  
**Siena**

Dichiarazione protocollo n. SI0087887 del 03/09/2012

Planimetria di u.i.u. in Comune di Monticiano

Via Il Santo

civ.

Identificativi Catastali:

Sezione:  
 Foglio: 109  
 Particella: 43  
 Subalterno: 13

Compilata da:  
 Corbelli Mario

Iscritto all'albo:  
 Geometri

Prov. Siena

N. 456

Scala 1: 200

**PIANO TERRA**

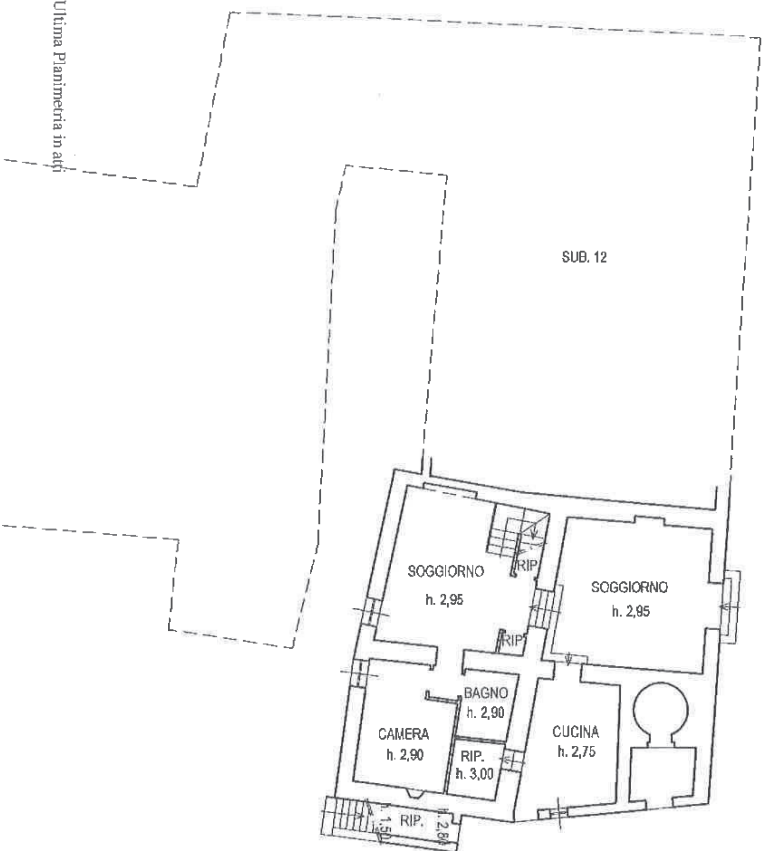

**PIANO PRIMO**

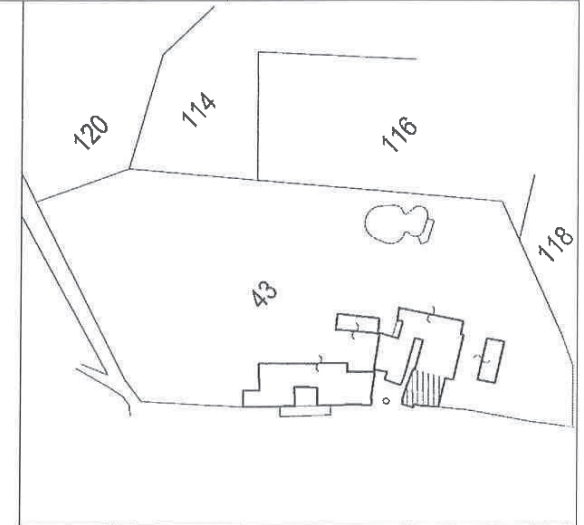
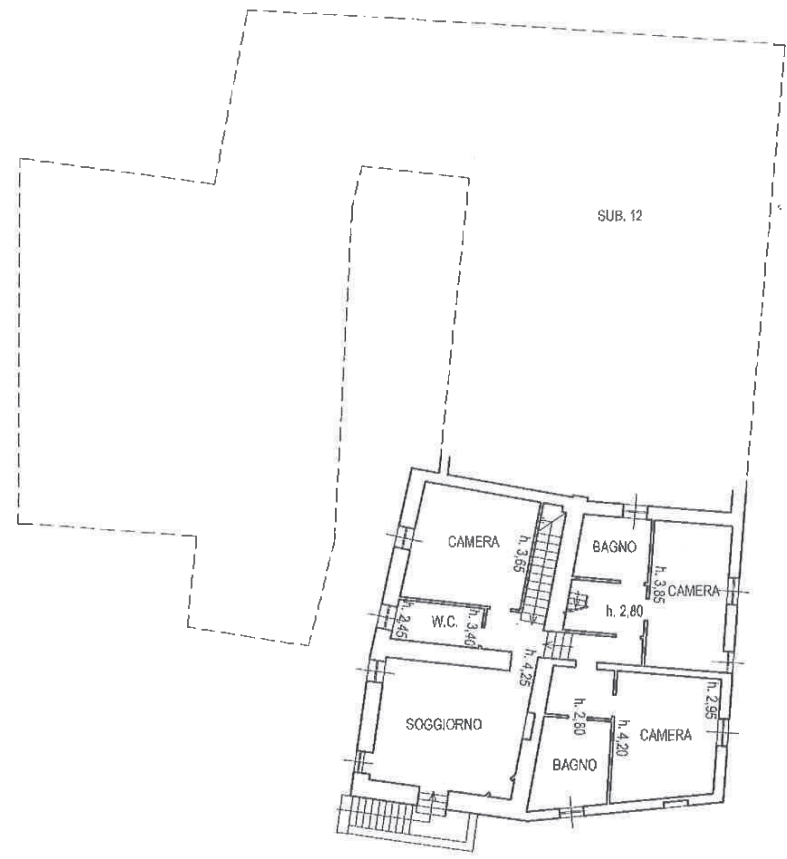

**Estratto N.C.T.**  
 Scala 1:2000

**PIANO SECONDO**

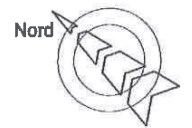
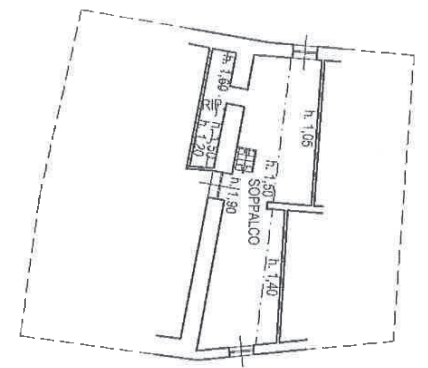

Data: 12/07/2018 - n. 1  
 Foglio di acqu.: A3(297x420) - Fatt. di scala: 1:1

Data: 12/07/2018 - n. SI0030602 - Richiedente LUNGHIMARCO - Ultima Planimetria in atti