

MODULARIO
F. - Cat. S. T. - 413



MINISTERO DELLE FINANZE
DIREZIONE GENERALE DEL CATASTO E DEI SERVIZI TECNICI ERARIALI
NUOVO CATASTO EDILIZIO URBANO

Lire
20

(R. DECRETO-LEGGE 13 APRILE 1959, N. 652)

Nuova P.R.

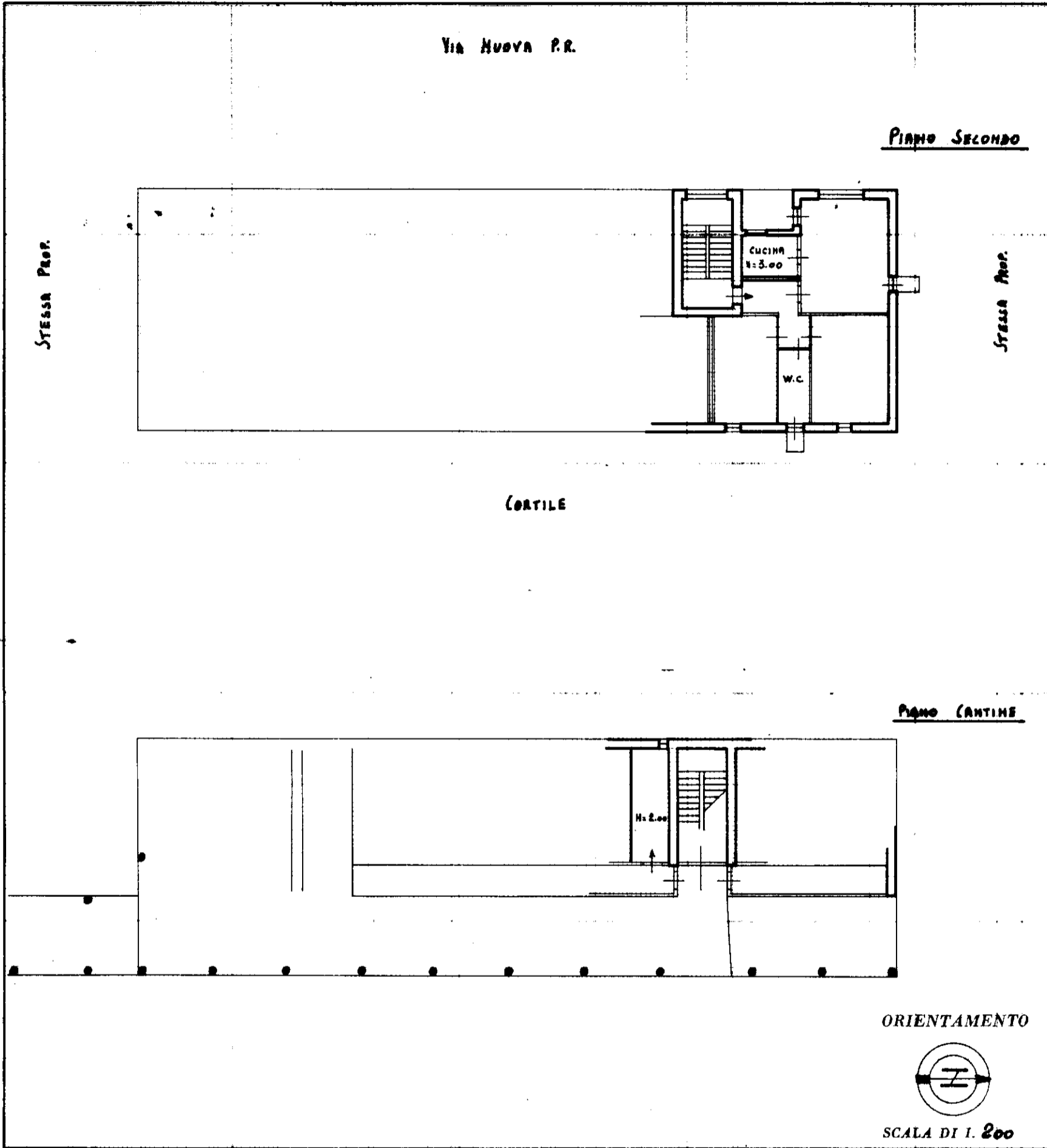

SPAZIO RISERVATO PER LE ANNOTAZIONI D'UFFICIO

DATA 28.5.1960
PROT. N° 969
Mod. 1 n° 4941



Compilata dal GEOM. BRUNO GALAZZETTI
(Titolo, nome e cognome del tecnico)

Iscritto all'Albo del GEOMETRI
della Provincia di PAVIA

DATA 30. MAGGIO. 1960.

Firma: [Signature]

VISTO - L'INGEGNERE.
[Signature]

ISTITUTO POLIGRAFICO DELLO STATO