



Foto 1: Lato Sud (l'appartamento oggetto della procedura è perimetrato in rosso)



Foto 2: Lato Est



Foto 3: Lato Ovest (sulla destra è visibile il portoncino di Ingresso all'immobile)



Foto 3: Lato Nord





Foto 5: Vista di parte della corte comune con sullo sfondo il cancello d'accesso da via San Mauro.



Foto 6: Vista della zona pranzo dall'ingresso all'appartamento.



Foto 7: Vista del soggiorno dall'ingresso dell'appartamento



Foto 8: Soggiorno con sullo sfondo la porta d'ingresso all'appartamento





Foto 9: Vista della cucina.



Foto 10: Vista della cucina con la vetrata con affaccio panoramico su Cassino.



Foto 11: Camera.

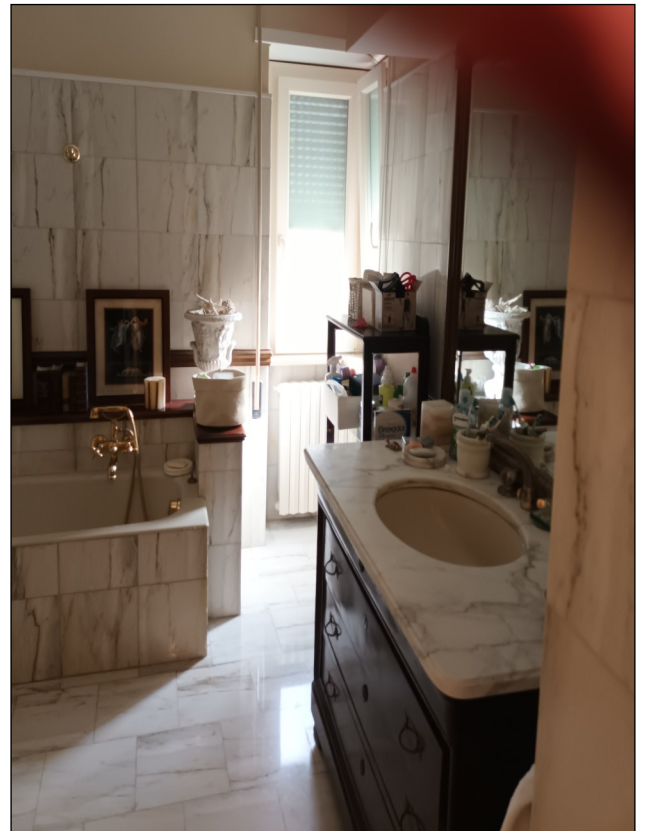

Foto 12: Bagno