

# Particolare elaborato grafico -proc. esec. 9/21

raffigurante la dimostrazione grafica dello stato attuale dell' immobile, appartenente agli esegutati , con quanto riscontrato in atti catastale

## PIANO TERRA

Scala 1: 100

Terreno alla part.IIa 548

Porzione di immobile abitativo riguardante : Zona Ingresso-ampliamento Bagno di circa mq. 3,80, oltre, Tettoia di circa mq. 2,60, appartenente agli esegutati, realizzati abusivamente sul pianerottolo dinanzi il fabbricato, ed ricadente in catasto terreni sulla maggiore superficie di terreno individuato al fog. 3 part.IIa 548 in ditta catastale PANI Nicola (ditta diversa degli esegutati)

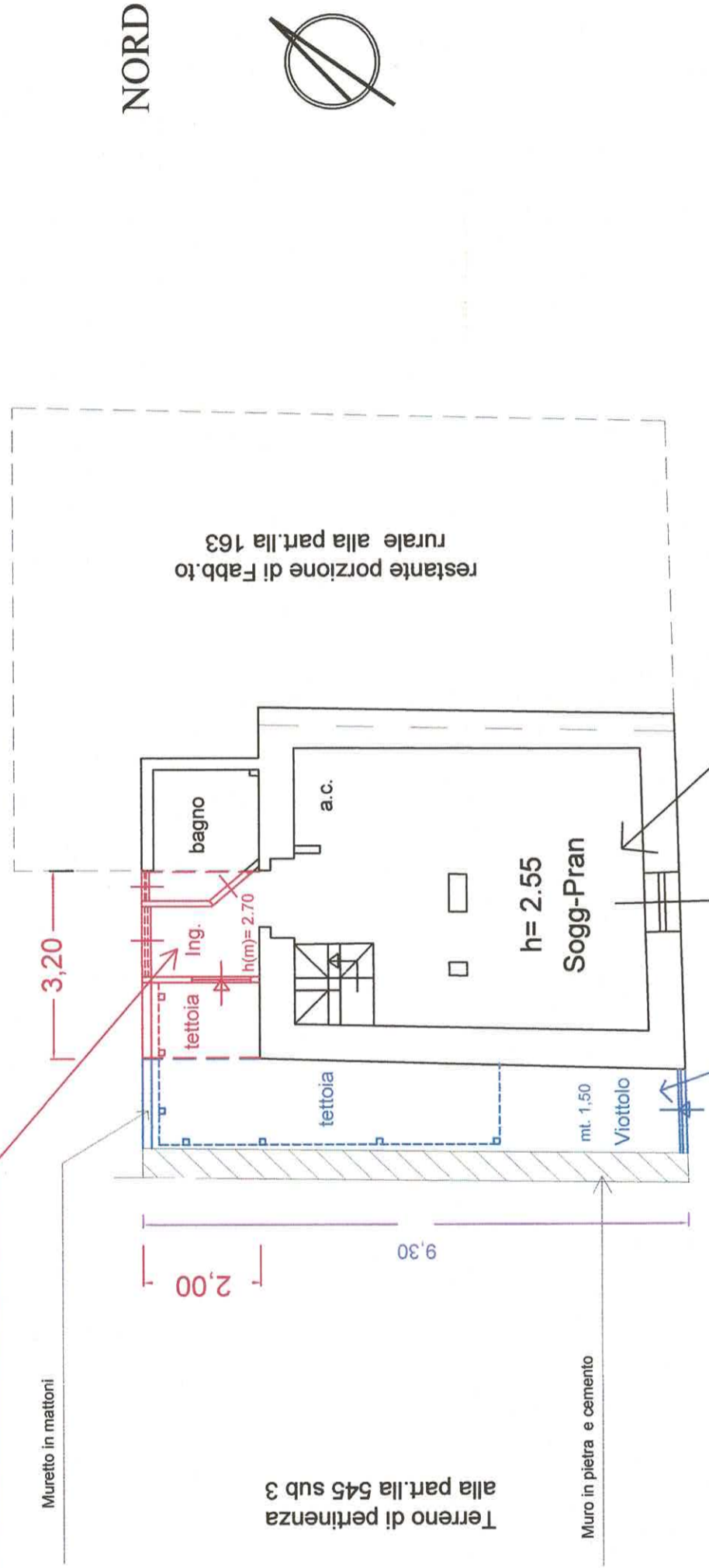

Viottolo, che si parte dalla strada pubblica, su cui il fabbricato appartenente agli esegutati gode servitù di accesso allo stesso. In detto viottolo risulta installato un cancello in ferro, posto a raso con la strada pubblica, è largo (m) circa mt. 1,50, delimitato dapprima, da un muretto in pietra e cemento di circa mt. 0,50, e poi, da un muretto di mattoni di circa mt. 0,15, con una profondità di circa mt. 9,30. In atto, è pavimentato con piastrelle di ceramica, su cui risulta installata una tettoia in legno abusiva di circa mq. 9,25. Il succitato viottolo, di proprietà, ricade sulla maggiore superficie di terreno della particella 548 del fog. 3 in ditta catastale Pani Nicola

Porzione di immobile abitativo di circa mq. 44,80 appartenente agli esegutati ed ricadente, di fatto, in catasto terreni sulla porzione di fabbricato rurale al fog. 3 part.IIa 163 ( anziché part.IIa 542 sub 2) in ditta TRISCARI Pasqualino, TRISCARI Anna e Civa Anna (diversa degli esegutati)



L'esperto  
Antonino Costantino  
(Geom. Antonino COSTANTINO)

strada pubblica