

Planimetria raffigurante il LOTTO 1- Corpo A-

riguardante l'immobile, oggetto di proc. esec. n° 19/2021 R.G.E., sito nel Comune di CAPO D'Orlando, in Contrada San Martino n° 76, riportato negli atti esecutivi al Catasto Fabbricati al Fog. 3 Part.Illa 545 sub 2 mentre, di fatto, ricade al Catasto terreni al Fog. 3 Part.Illa 163 (porzione di fabbricato rurale) e su porzione di maggiore superficie di terreno al fog. 3 particella 548

Scala 1: 200

PIANO TERRA

h= 2,70

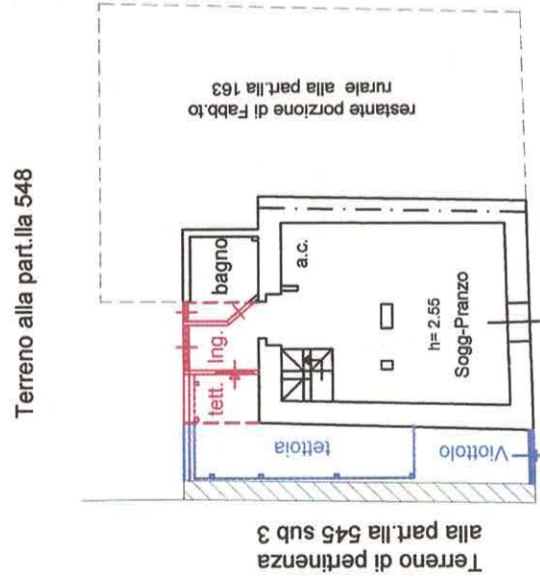

PIANO PRIMO

h= 3,00

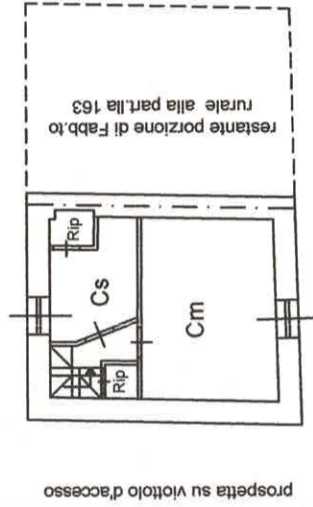

NORD



Superficie lorda unità immobiliare abitativa al P.Terra di circa mq. 44,80, al P. Primo di circa mq. 41,00, facente parte, di fatto, della porzione di fabbricato rurale, individuato in catasto terreni al fog. 3 part.Illa 163 (anziché part.Illa 545 sub 2) in ditta Triscari Pasqualino, Triscari Anna e Civa Anna (ditta diversa degli esecutati)

Porzione di immobile abitativo riguardante : Zona Ingresso-ampiamiento Bagno di circa mq. 3,80, oltre, Tettoia di circa mq. 2,60, appartenente agli esecutati, realizzati abusivamente sul pianotetto dimnanzi il fabbricato, ed ricadente in catasto terreni sulla maggiore superficie di terreno individuato al fog. 3 part.Illa 548 in ditta catastale PANI Nicola (ditta diversa degli esecutati)

- Viotto, su cui il fabbricato abitativo appartenente agli esecutati gode servitù di accesso allo stesso, con soprastante parte di tettoia realizzata abusivamente

L'esperto

Geom. Antonino COSTANTINO

