

MODULARIO  
F. - Cat. S. P. - 315



MINISTERO DELLE FINANZE  
DIREZIONE GENERALE DEL CATASTO E DEI SERVIZI TECNICI ERARIALI

MOD. B (Nuovo Catasto Edilizio Urbano)

Lire  
20

# NUOVO CATASTO EDILIZIO URBANO

(R. DECRETO-LEGGE 13 APRILE 1939, N. 682)

Planimetria dell'immobile situato nel Comune di GE - PRA Via DE MARI s.n. 43 INT. 31

Ditta F. R. V. E. D. Loc. 2. Y. L.

Allegata alla dichiarazione presentata all'Ufficio Tecnico Erariale di GENOVA

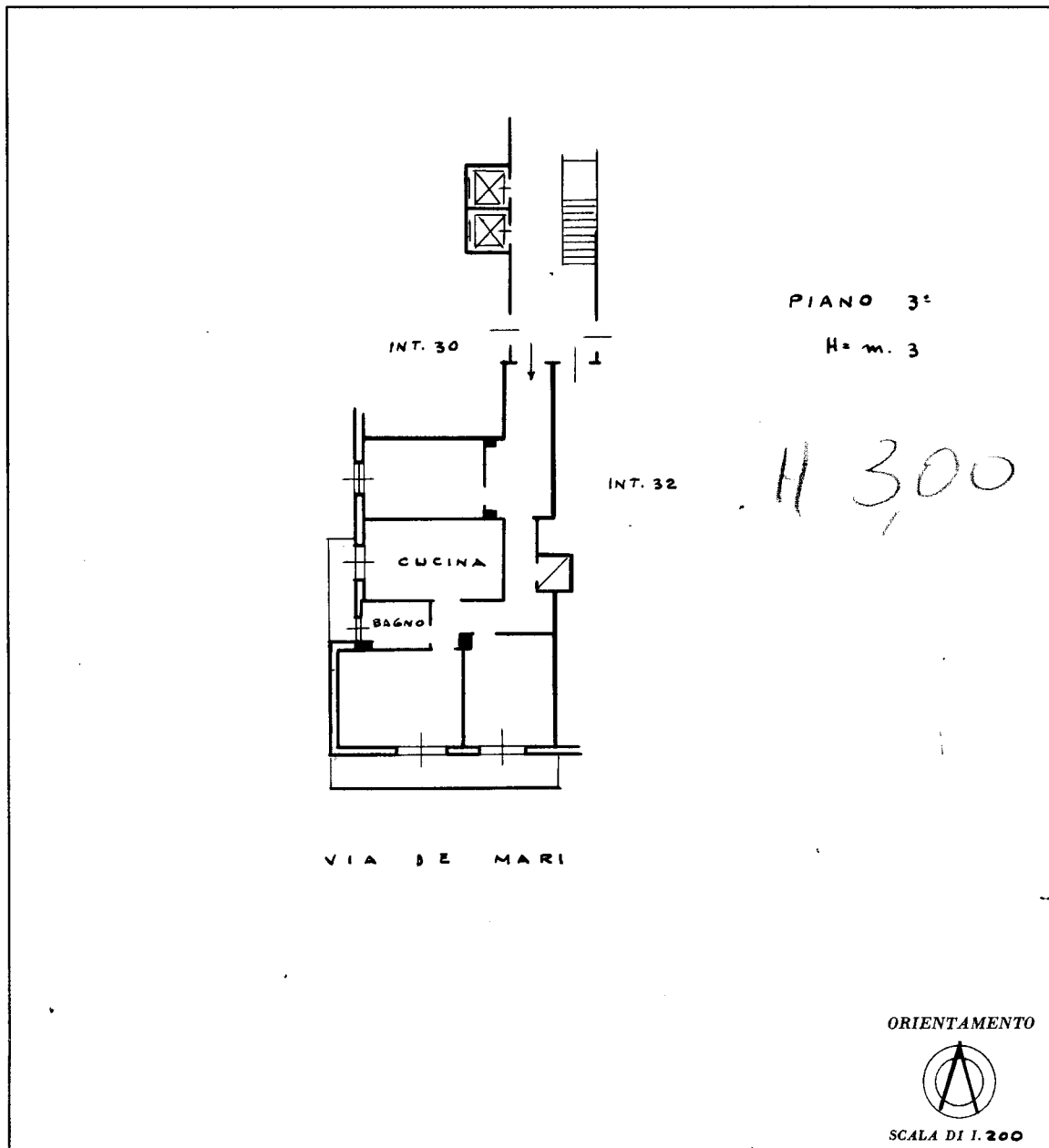

SPAZIO RISERVATO PER LE ANNOTAZIONI D'UFFICIO	
DATA	5 GIU. 1961
PROT. N°	2737

Compilata dal geom. Enrica Favareto  
 (Titolo, nome e cognome del tecnico)  
 Iscritto all'Albo de geometri  
 della Provincia di Genova  
 DATA 27-5-1961  
 Firma: Favareto

ISTITUTO POLIGRAFICO DELLO STATO

Catasto dei Fabbricati - Situazione al 06/10/2023 - Comune di GENOVA (D969S) - < Sez. urbana PRA - Foglio 12 - Particella 372 - Subalterno 36 >  
Firmato D:\M\ALOB\ENRICA FAVARETO\PEC S.P.A. NG CA 3 Serial#: 60c9cbcb77693a26b0e428fa022469c2

Ultima planimetria in atti