

TRIBUNALE CIVILE E PENALE TEMPIO PAUSANIA

(PROVINCIA DI Sassari)

PROCEDURA ESECUTIVA N° 144/2019 R.G.Es.

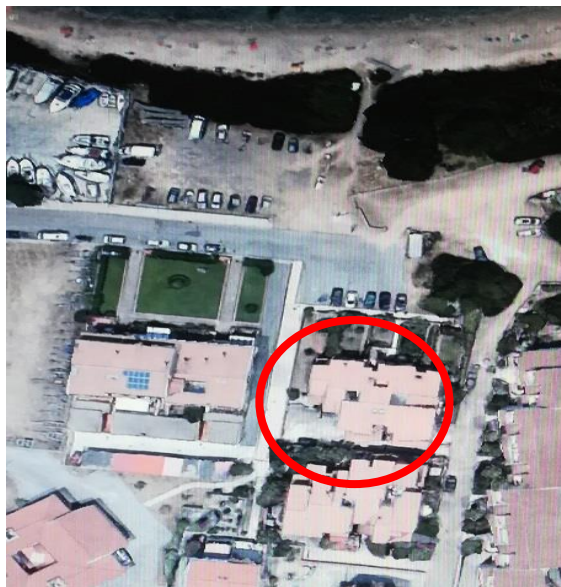

ATTORE

Avv.to

- Sassari

CONTRO

Società

SRL – Sassari

NOTIZIE UTILI AGLI ATTI DELLA CANCELLERIA

GIUDICE DELL'ESECUZIONE
INGIUNZIONE INCARICO AL C.T.U.
DEPOSITO DELLA RELAZIONE PERITALE
RINVIO DELLA CAUSA ALL'UDIENZA

Dr.ssa

10/09/2020

07/12/2021

RILIEVO FOTOGRAFICO

COMUNE DI PALAU (SS) IMMOBILE F. Mapp. Sub

TEMPIO PAUSANIA li: 03 agosto 2021

**IL C.T.U.
GIUSEPPE SABA**



contro

S.r.l.

RILIEVO FOTOGRAFICO IMMOBILE F. Mapp. Sub
*Vista frontale dell'immobile ed inserimento nel
contesto urbano*

FOTO N°

1

VIA/LOCALITA':
VIA

COMUNE:
PALAU (SS)

DATA:
29/01/2021



contro

S.r.l.

RILIEVO FOTOGRAFICO IMMOBILE F. Mapp. Sub
Vista di scorcio dell'immobile ed inserimento nel contesto urbano

FOTO N°

2

VIA/LOCALITA':
VIA

COMUNE:
PALAU (SS)

DATA:
29/01/2021



PROBABILE INDIVIDUAZIONE DEL MAPPALE

SUB



Il C.T.U. Arch. Giuseppe SABA

contro

S.r.l.

RILIEVO FOTOGRAFICO IMMOBILE F. Mapp. Sub
Vista del retro dell'immobile ed inserimento nel contesto urbano

FOTO N°

3

VIA/LOCALITA':
VIA

COMUNE:
PALAU (SS)

DATA:
29/01/2021



PROBABILE INDIVIDUAZIONE DEL MAPPALE

SUB



Il C.T.U. Arch. Giuseppe SABA

contro

S.r.l.

RILIEVO FOTOGRAFICO IMMOBILE F. Mapp. Sub
Vista interna dell'appartamento – vista
ingresso soggiorno

FOTO N°

4

VIA/LOCALITA':
VIA

COMUNE:
PALAU (SS)

DATA:
15/06/2021



contro

S.r.l.

RILIEVO FOTOGRAFICO IMMOBILE F. Mapp. Sub
Vista interna dell'appartamento – vista ingresso soggiorno

FOTO N°

5

VIA/LOCALITA':
VIA

COMUNE:
PALAU (SS)

DATA:
15/06/2021



contro

S.r.l.

RILIEVO FOTOGRAFICO IMMOBILE F. Mapp. Sub
Vista interna dell'appartamento – vista ingresso soggiorno

FOTO N°

6

VIA/LOCALITA':
VIA

COMUNE:
PALAU (SS)

DATA:
15/06/2021



contro

S.r.l.

RILIEVO FOTOGRAFICO IMMOBILE F. Mapp. Sub
*Vista interna dell'appartamento – vista bagno
zona notte*

FOTO N°

7

VIA/LOCALITA':
VIA

COMUNE:
PALAU (SS)

DATA:
15/06/2021



contro

S.r.l.

RILIEVO FOTOGRAFICO IMMOBILE F. Mapp. Sub
*Vista interna dell'appartamento – vista camera
letto matrimoniale*

FOTO N°

8

VIA/LOCALITA':
VIA

COMUNE:
PALAU (SS)

DATA:
15/06/2021

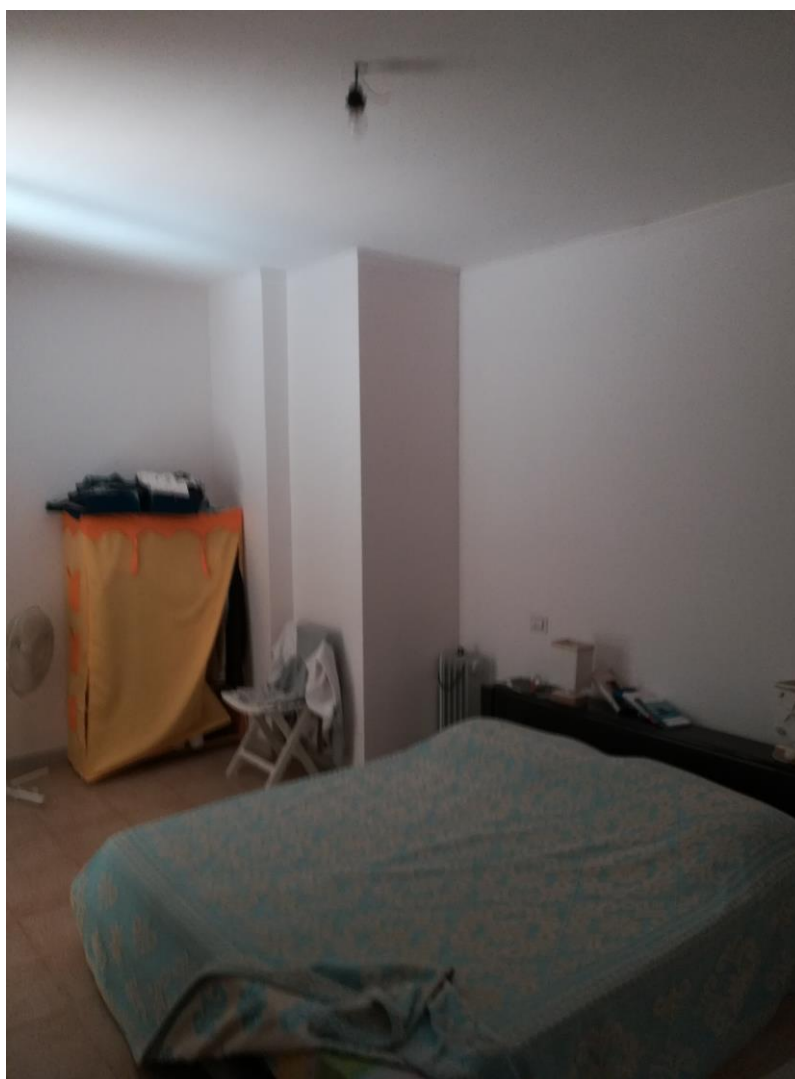

contro

S.r.l.

RILIEVO FOTOGRAFICO IMMOBILE F. Mapp. Sub
Vista interna dell'appartamento – vista camera letto doppia 1

FOTO N°

9

VIA/LOCALITA':
VIA

COMUNE:
PALAU (SS)

DATA:
15/06/2021



contro

S.r.l.

RILIEVO FOTOGRAFICO IMMOBILE F. Mapp. Sub
Vista interna dell'appartamento – vista camera letto doppia 2

FOTO N°

10

VIA/LOCALITA':
VIA

COMUNE:
PALAU (SS)

DATA:
15/06/2021

