



ELABORATO PLANIMETRICO	Compilato da: Armiento Antonio	Iscritto all'albo: Geometri	Prov. Foggia	N. 1980
Comune di Manfredonia	Sezione:	Foglio: 34	Particella: 805	Prp. n. 17/11/2011 del
Dimostrazione grafica dei subalterni			Tipo Mappale n. 315289	del 17/11/2011 Scala 1 : 2000

ELABORATO PLANIMETRICO

PIANTA PIANO TERRA

Altra u.i.

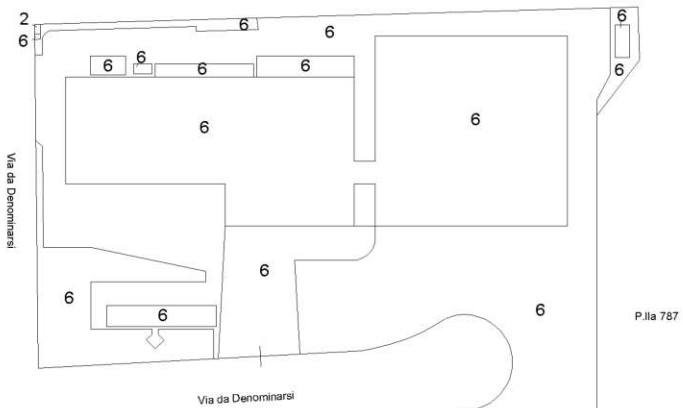

PIANTA PRIMO PIANO

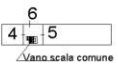

Agenzia del Territorio
CATASTO FABBRICATI
 Ufficio provinciale di Foggia

Ultima planimetria in atti
 T7383 - Richiedente: Telematico
 Data: 14/11/2021 - n. T7383 - Richiedente: Telematico
 Formato di acquisizione: A3(297x420) - Formato stampa richiesto: A4(210x297) - Fattore di scala non utilizzabile

**Agenzia del Territorio
CATASTO FABBRICATI
Ufficio provinciale di
Foggia**

Dichiarazione protocollo n. FG0315297 del 17/11/2011
Planimetria di u.i.u. in Comune di Manfredonia
Via Da Denominarsi oiv. SC

Identificativi Catastali:
Sezione:
Foglio: 34
Particella: 805
Subalterno: 6

Compilata da:
Armento Antonio
Iscritto all'albo:
Geometri
Prov. Foggia N. 1980

n. 1 Scala 1: 2000

Data: 26/11/2021 - n. 123078 -
Foglio schede: 10 - Foglio di
Elaborazione: 26/11/2021 - n. 123078 -
Stampa richiesta: AS12978420
Elaborazione planimetria in 2D

PLANIMETRIA GENERALE

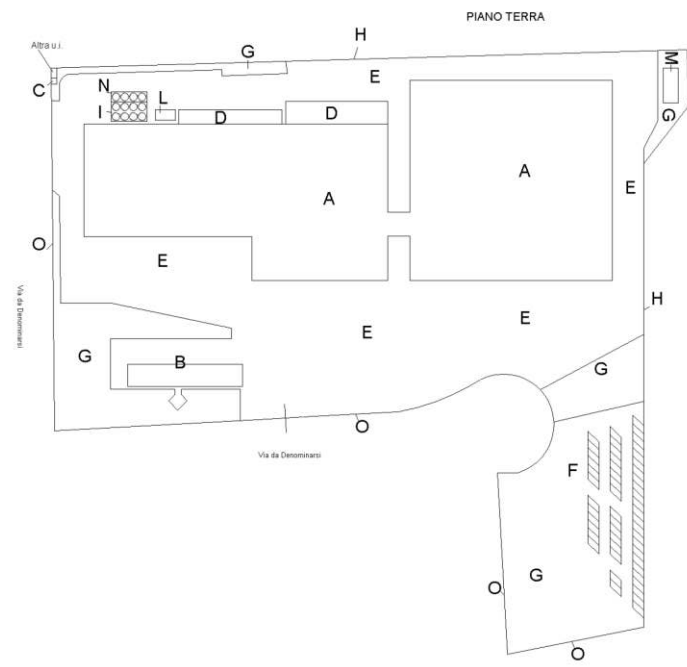

LEGENDA

- A: Opificio
- B: Uffici
- C: Cabina elettrica
- D: Vani Tecnici
- E: Piazzale
- F: Parcheggio
- G: Area a Verde
- H: Recinzione
- I: Silos
- L: Vasca
- M: Vasca
- N: Silos
- O: Recinzione

Data: 26/11/2021 - n. 12307

Data: 26/11/2021 - n. 12307

Agenzia del Territorio
CATASTO FABBRICATI
 Ufficio provinciale di
 Foggia

Dichiarazione protocollo n. FG0315297 del 17/11/2011
 Planimetria di u.i.u. in Comune di Manfredonia
 Via Da Denominarsi oiv. SC

Identificativi Catastali:
 Sezione:
 Foglio: 34
 Particella: 805
 Subalterno: 6

Compilata da:
 Armento Antonio
 Iscritto all'albo:
 Geometri
 Prov. Foggia N. 1980

n. 2 Scala 1: 2000

PLANIMETRIA

PIANO TERRA

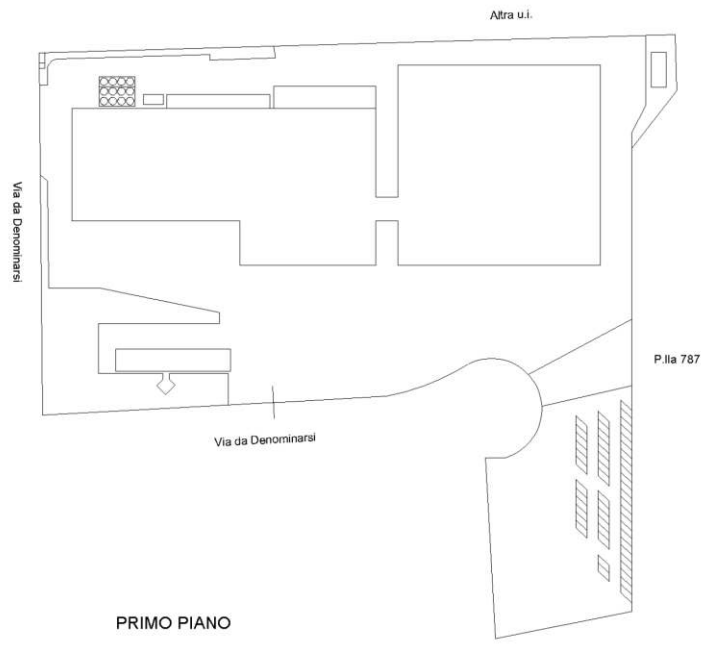

PRIMO PIANO



Data: 26/11/2021 - n. 12307
 Foglio: 34 - Particella: 805 - Subalterno: 6
 Comune di Manfredonia - Provincia di Foggia
 Ufficio provinciale di Foggia
 Edizione planimetria in scala

10 metri

Data: 26/11/2021 - n. 123078

Data: 26/11/2021 - n. 123078

Agenzia del Territorio
CATASTO FABBRICATI
 Ufficio provinciale di
 Foggia

Dichiarazione protocollo n. FG0315297 del 17/11/2011
 Planimetria di u.i.u. in Comune di Manfredonia
 Via Da Denominarsi oiv. SC

Identificativi Catastali:
 Sezione:
 Foglio: 34
 Particella: 805
 Subalterno: 6

Compilata da:
 Armento Antonio
 Iscritto all'albo:
 Geometri
 Prov. Foggia N. 1980

n. 3 Scala 1: 1000

Planimetria Corpo A

Pianta Piano Terra
 Capannone Industriale

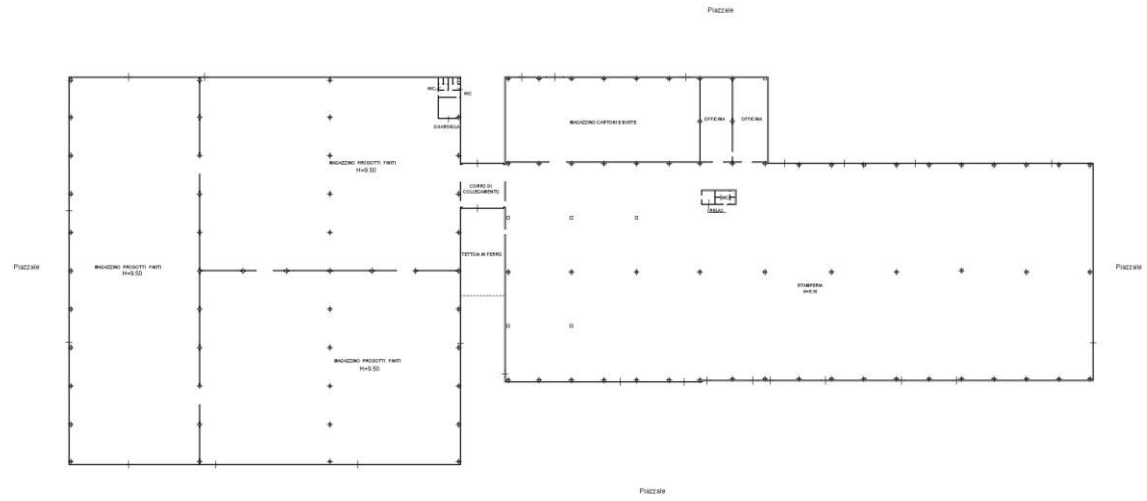

Data: 26/11/2021 - n. 123078

Agenzia del Territorio
CATASTO FABBRICATI
Ufficio provinciale di
Foggia

Dichiarazione protocollo n. FG0315297 del 17/11/2011
Planimetria di u.i.u. in Comune di Manfredonia
Via Da Denominarsi oiv. SC

Identificativi Catastali:
Sezione:
Foglio: 34
Particella: 805
Subalterno: 6

Compilata da:
Armento Antonio
Iscritto all'albo:
Geometri
Prov. Foggia N. 1980

Data: 26/11/2021 - n. 123078
Foglio schede: 10 - F. n. 10
Ultima planimetria in n. 4

n. 4 Scala 1: 200

Planimetria Corpo B

Pianta Piano Terra

Uffici - Spogliatoio
H= 2.70

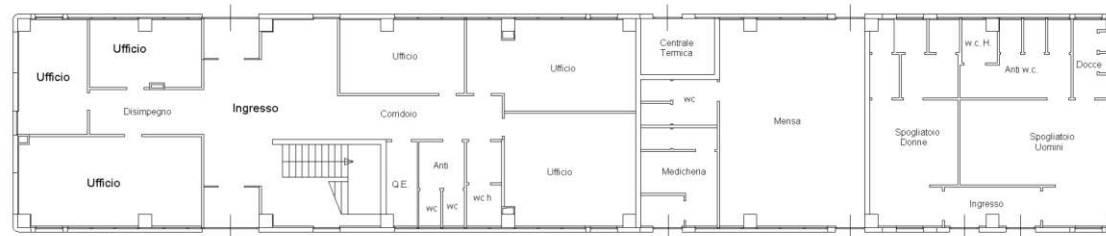

Pianta Piano Primo

Uffici
H= 2.70

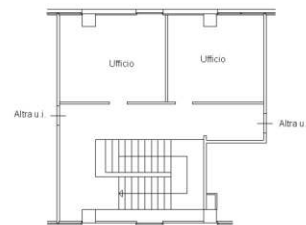

Data: 26/11/2021 - n. T23078

**Agenzia del Territorio
CATASTO FABBRICATI
Ufficio Provinciale di
Foggia**

Dichiarazione protocollo n. FG0315297 del 17/11/2011 Planimetria di u.i.u. in Comune di Manfredonia Via Da Denominarsi. civ. SC	
Identificativi Catastali: Sezione: Foglio: 34 Particella: 805 Subalterno: 6	Compilata da: Armiento Antonio Iscritto all'albo: Geometri Prov. Foggia N. 1980

Scheda n. 5 Scala 1:200

Planimetria Corpo C

Pianta Piano Terra
Cabina elettrica H=3.00

Strada di Lottizzazione

Verde  Altra u.i.
Piazzale



plan01

Catasto dei Fabbricati - Situazione al 26/11/2021 - Comune di MANFREDONIA (ER85) - < Foglio 34 - Particella 805 - Subalterno 6 -
VIA DA DENOMINARE n. SC Piano T

Data: 26/11/2021 - n. T23078

Totale schede: 10 - Formato di acquisizione: A3(210x297) - Formato stampa richiesto: A3(297x420)
Ultima planimetria in atti

Data: 26/11/2021 - n. 123078

Data: 26/11/2021 - n. 123078
Foglio schede: 10 - Estratto di situazione - Situazione stampata richiesta: AS12978420
Ultima planimetria in scala

Agenzia del Territorio
CATASTO FABBRICATI
Ufficio provinciale di
Foggia

Dichiarazione protocollo n. FG0315297 del 17/11/2011
Planimetria di u.i.u. in Comune di Manfredonia
Via Da Denominarsi oiv. SC

Identificativi Catastali:
Sezione:
Foglio: 34
Particella: 805
Subalterno: 6

Compilata da:
Armento Antonio
Iscritto all'albo:
Geometri
Prov. Foggia N. 1980

n. 6 Scala 1: 500

Planimetria Corpo D

Piano Terra
Vani Tecnici
H=2,70

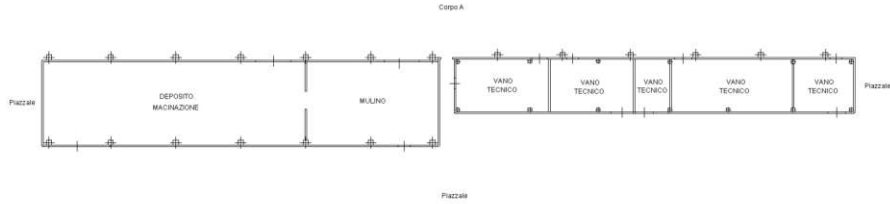

Data: 26/11/2021 - n. T23078

**Agenzia del Territorio
CATASTO FABBRICATI
Ufficio Provinciale di
Foggia**

Dichiarazione protocollo n. FG0315297 del 17/11/2011	
Planimetria di u.i.u. in Comune di Manfredonia	
Via Da Denominarsi. civ. SC	
Identificativi Catastali:	Compilata da:
Sezione:	Armiento Antonio
Foglio: 34	Iscritto all'albo:
Particella: 805	Geometri
Subalterno: 6	Prov. Foggia N. 1980

Scheda n. 7 Scala 1:200

Planimetria Corpo I

Pianta Piano Terra
Silos

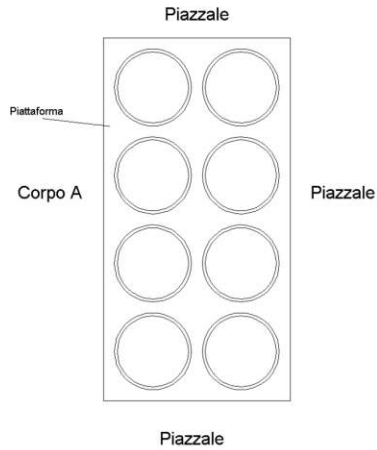

plan01

Catasto dei Fabbricati - Situazione al 26/11/2021 - Comune di MANFREDONIA (ER85) - < Foglio 34 - Particella 805 - Subalterno 6 -
VIA DA DENOMINARE n. SC Piano I

Data: 26/11/2021 - n. T23078

Totale schede: 10 - Formato di acquisizione: A3(210x297) - Formato stampa richiesto: A3(297x420)
Ultima planimetria in atti

Data: 26/11/2021 - n. T23078

**Agenzia del Territorio
CATASTO FABBRICATI
Ufficio Provinciale di
Foggia**

Dichiarazione protocollo n. FG0315297 del 17/11/2011	
Planimetria di u.i.u. in Comune di Manfredonia	
Via Da Denominarsi. civ. SC	
Identificativi Catastali:	Compilata da: Armiento Antonio
Sezione:	Iscritto all'albo: Geometri
Foglio: 34	Prov. Foggia
Particella: 805	N. 1980
Subalterno: 6	

Scheda n. 8 Scala 1:200

Planimetria Corpo L

Pianta Piano Terra
Vasca

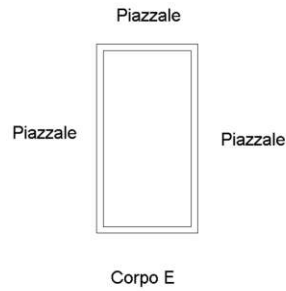

planim 01

Catasto dei Fabbricati - Situazione al 26/11/2021 - Comune di MANFREDONIA (ER85) - < Foglio 34 - Particella 805 - Subalterno 6 -
VIA DA DENOMINARE n. SC Piano T

Data: 26/11/2021 - n. T23078

Totale schede: 10 - Formato di acquisizione: A4(210x297) - Formato stampa richiesto: A3(297x420)
Ultima planimetria in atti

Data: 26/11/2021 - n. T23078

**Agenzia del Territorio
CATASTO FABBRICATI
Ufficio Provinciale di
Foggia**

Dichiarazione protocollo n. FG0315297 del 17/11/2011	
Planimetria di u.i.u. in Comune di Manfredonia	
Via Da Denominarsi. civ. SC	
Identificativi Catastali:	
Sezione:	Compilata da: Armiento Antonio
Foglio: 34	Iscritto all'albo: Geometri
Particella: 805	Prov. Foggia N. 1980
Subalterno: 6	

Scheda n. 9 Scala 1:200

Planimetria Corpo M

Pianta Piano Terra
Vasca

Piazzale

Verde

Verde

Verde



plan01

Catasto dei Fabbricati - Situazione al 26/11/2021 - Comune di MANFREDONIA (ER85) - < Foglio 34 - Particella 805 - Subalterno 6 -
VIA DA DENOMINARE n. SC Piano T

Data: 26/11/2021 - n. T23078

Totale schede: 10 - Formato di acquisizione: A4(210x297) - Formato stampa richiesto: A3(297x420)
Ultima planimetria in atti

Data: 26/11/2021 - n. T23078

**Agenzia del Territorio
CATASTO FABBRICATI
Ufficio Provinciale di
Foggia**

Dichiarazione protocollo n. FG0315297 del 17/11/2011	
Planimetria di u.i.u. in Comune di Manfredonia	
Via Da Denominarsi. civ. SC	
Identificativi Catastali:	Compilata da: Armiento Antonio
Sezione:	Iscritto all'albo: Geometri
Foglio: 34	Prov. Foggia
Particella: 805	N. 1980
Subalterno: 6	

Scheda n. 10 Scala 1:200

Planimetria Corpo N

Pianta Piano Terra
Silos

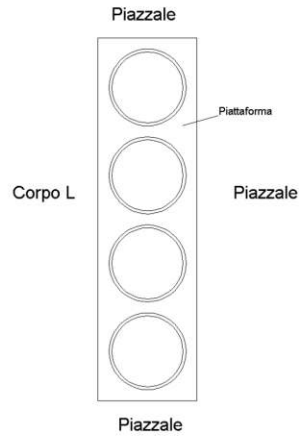

plan01

Catasto dei Fabbricati - Situazione al 26/11/2021 - Comune di MANFREDONIA (ER85) - < Foglio 34 - Particella 805 - Subalterno 6 -
VIA DA DENOMINARE n. SC Piano T

Data: 26/11/2021 - n. T23078

Totale schede: 10 - Formato di acquisizione: A3(210x297) - Formato stampa richiesto: A3(297x420)
Ultima planimetria in atti