

Via Cettolini

Via Cettolini

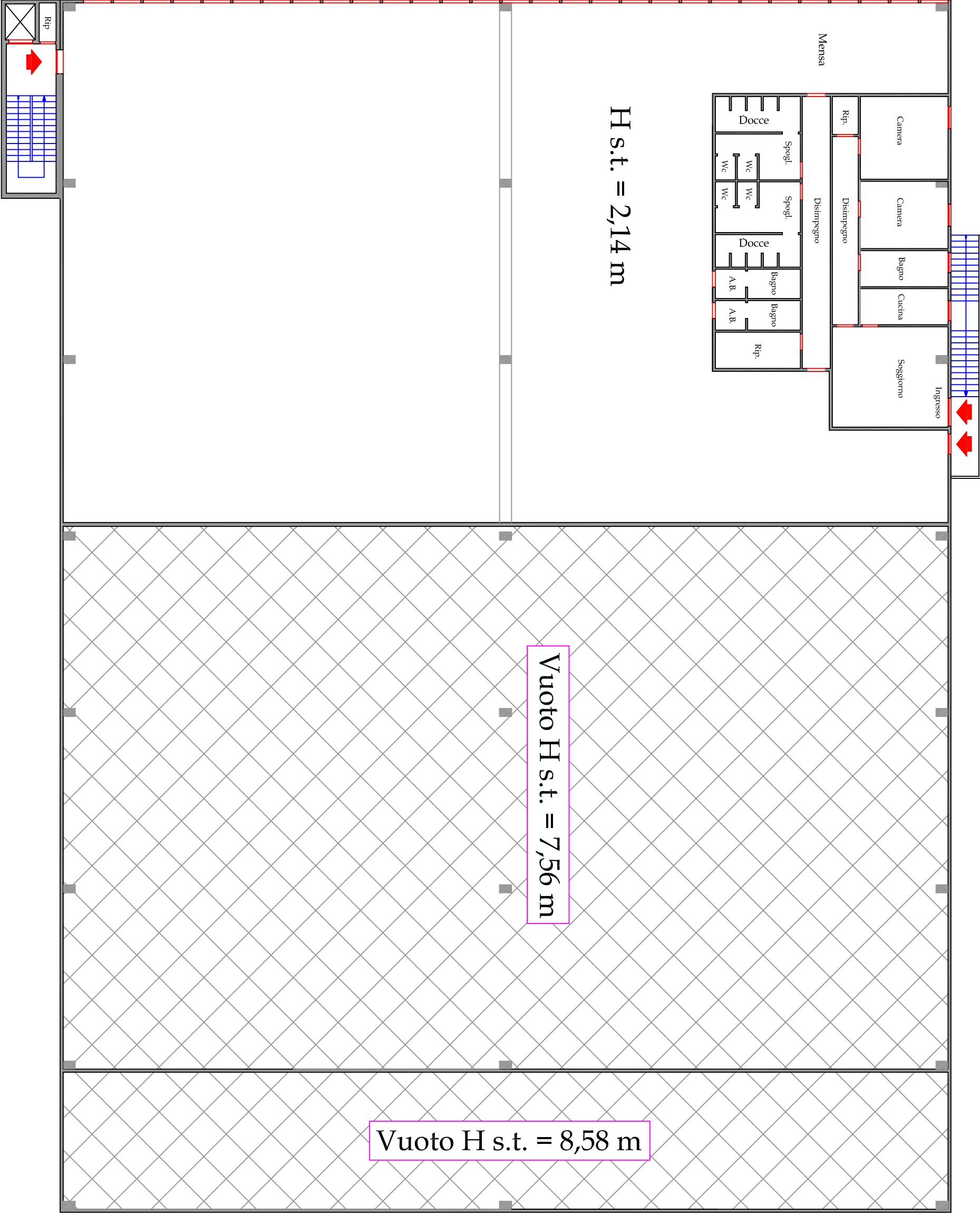

Piano Terra Scala 1:200

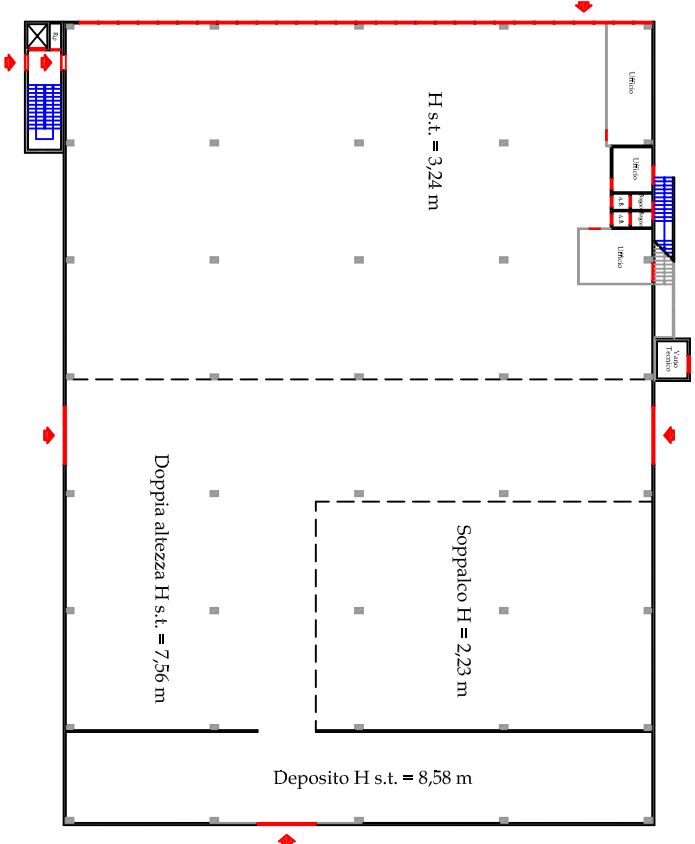

Via Cettolini

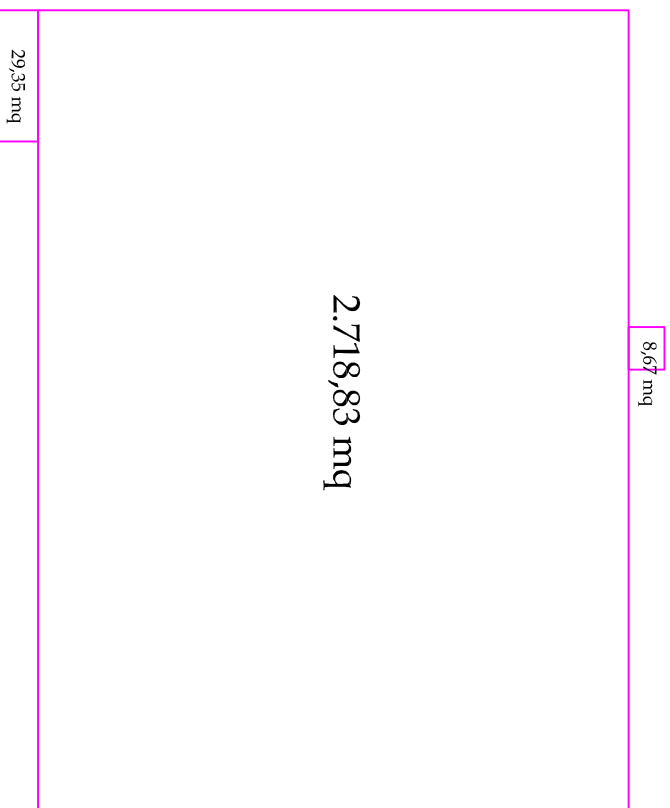

Piano Primo Scala 1:200

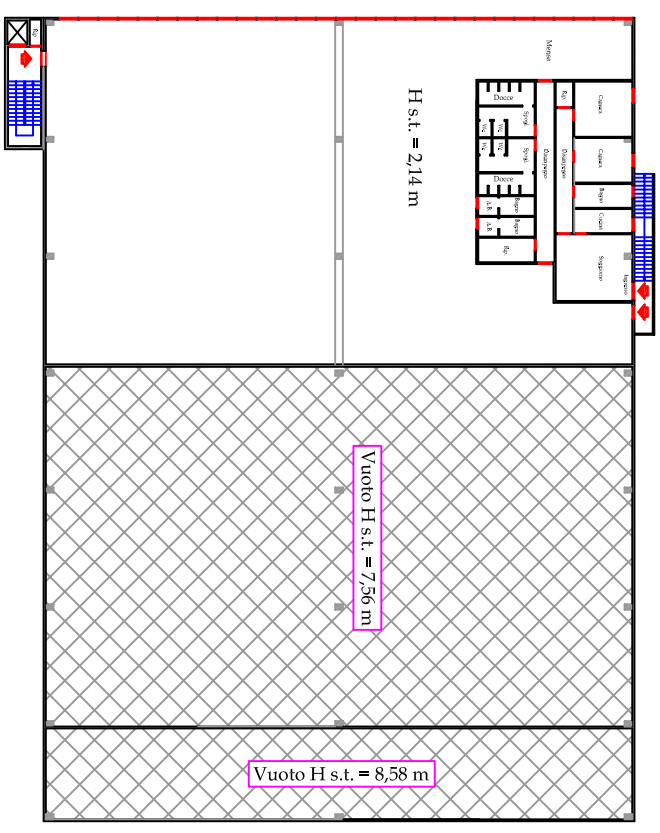

Via Cettolini

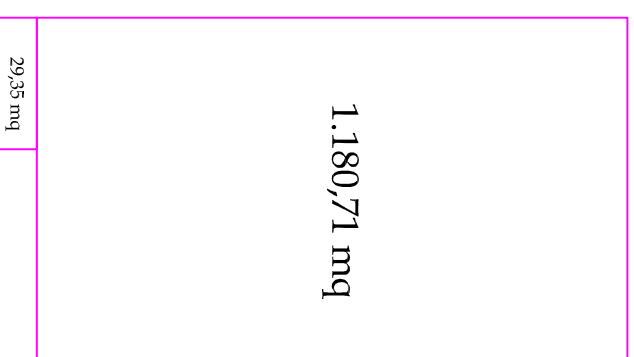

N=-82500

E=-4100



13-Giu-2018 15:53:40
Prot. n. T251472/2018

Scala originale: 1:2000
Dimensione cornice: 776.000 x 552.000 metri

Comune: ELMAS
Foglio: 9

1 Particella: 1703

MOD. AN (CEU)

LIRE
300

MINISTERO DELLE FINANZE
DIPARTIMENTO DEL TERRITORIO
CATASTO EDILIZIO URBANO (RDL 13-4-1939, n. 652)



MODULARIO
F. rig. rend. 406

Planimetria di u.i.u. in Comune di **ELMAS** via **STRADA CONSORTILE CASIC** civ.

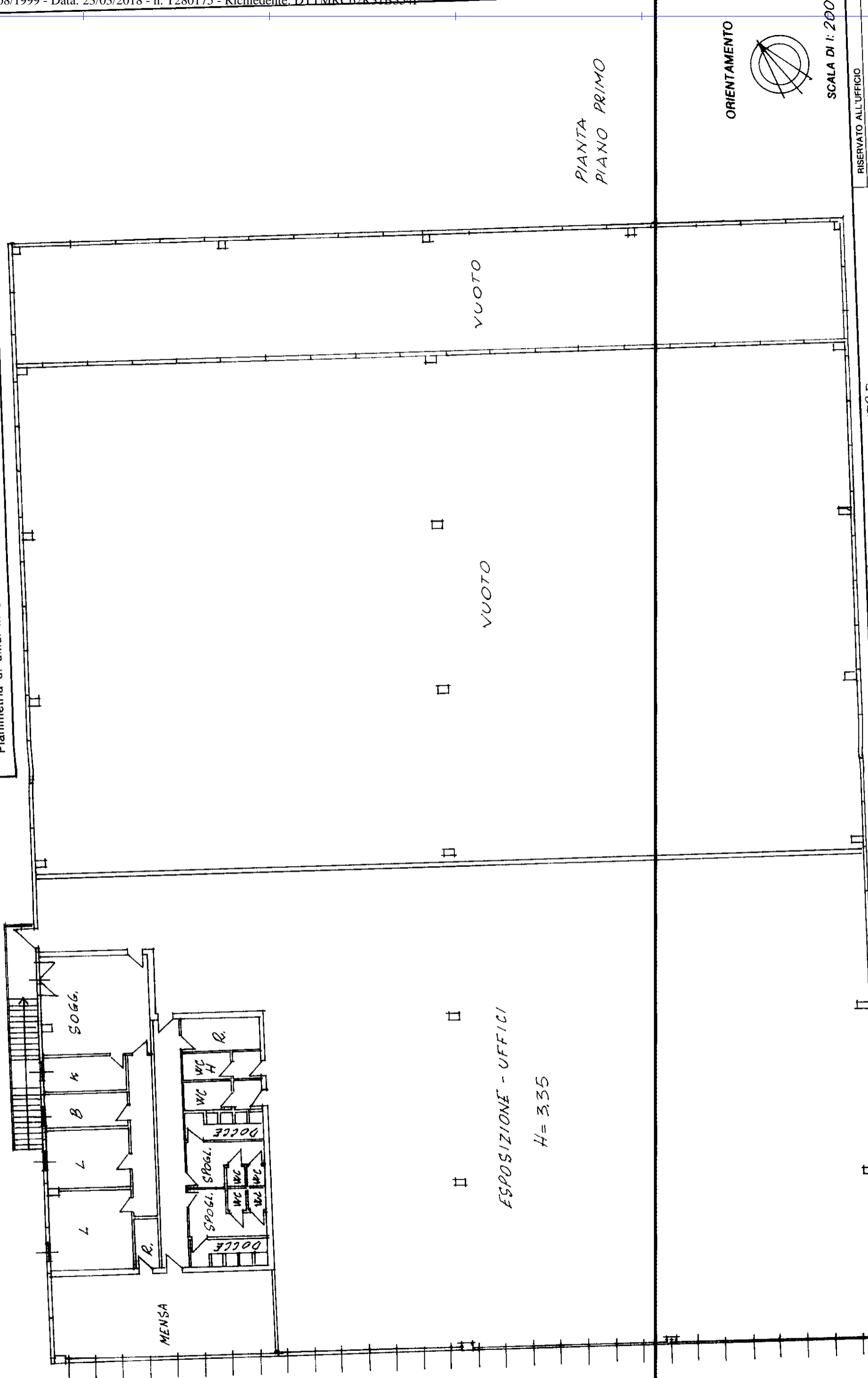

PIANTA
PIANO PRIMO

ORIENTAMENTO

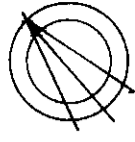

SCALA DI 1:200

RISERVATO ALL'UFFICIO

Compilata dal **INGEGNERE**
(titolo, cognome e nome)
CARDIA G. NO
Iscritto all'albo de **gli INGEGNERI**
della provincia di **CAGLIARI** n. **898** data **29/07/99** Firma **Plus Cemi**

Dichiarazione di N.C.
Denuncia di variazione
Identificativi catastali
F. **1703** sub.
n. **1703** sub.

Catasto dei Fabbricati - Situazione al 23/03/2018 - Comune di **ELMAS** (D399) - < Foglio: 9 - Particella: 1703 - Subalterno: 1 >
VIA SANTE CETTOLINI n. 1 piano: T-1

MOD. AN (CEU)

LIRE
300

MINISTERO DELLE FINANZE
DIPARTIMENTO DEL TERRITORIO
CATASTO EDILIZIO URBANO (RDL 13-4-1939, n. 652)



MODULARIO
F. fig. rend. 486

Planimetria di u.i.u. in Comune di **ELMAS** via **STRADA CONSORTILE CASIC** CIV.

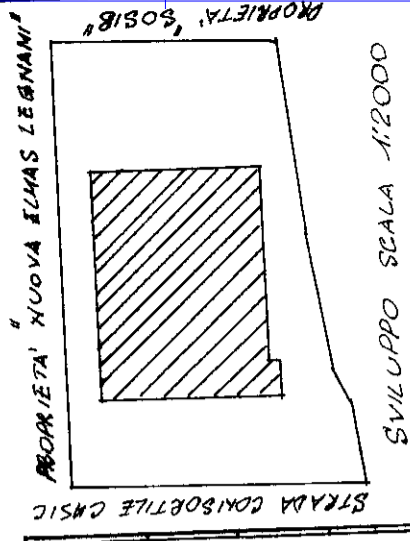

STRADA CONSORTILE CASIC

DEPOSITO
H= 7.40

H= 7.40

H= 3.35

PIANTA
PIANO TERRA

INDUSTRIALE

ATTNITA'

ORIENTAMENTO

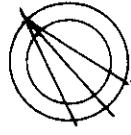

SCALA DI 1: 200

RISERVATO ALL'UFFICIO

Compilata dal **INGEGNERE**

(Titolo, cognome e nome)
CARDIA GINO

Iscritto all'albo degli **INGEGNERI**

della provincia di **CAGLIARI**

09/02/1999 Firma

Dichiarazione di N.C.

Denuncia di variazione

Uffici catastali

F. 1703 sub

Catasto dei Fabbricati - Sezione al 23 del Comune di ELMAS (D399) - < Foglio: 9 - Particella: 1703 - Subalterno: 1 >
VIA SANTE CETTOLA