

**Agenzia del Territorio  
CATASTO FABBRICATI  
Ufficio Provinciale di  
Savona**

Dichiarazione protocollo n. SV0082819 del 06/07/2006

Planimetria di u.i.u. in Comune di Vezzi Portio

Via San Giorgio

civ. SNC

Identificativi Catastali:

Sezione:  
Foglio: 8  
Particella: 450  
Subalterno: 3

Compilata da:  
Torcello Paolo

Iscritto all'albo:  
Geometri

Prov. Savona

N. 1284

Scheda n. 1

Scala 1:200

**PIANTA PIANO PRIMO**

H 2.70

mappale 452

mappale 449

mappale 355

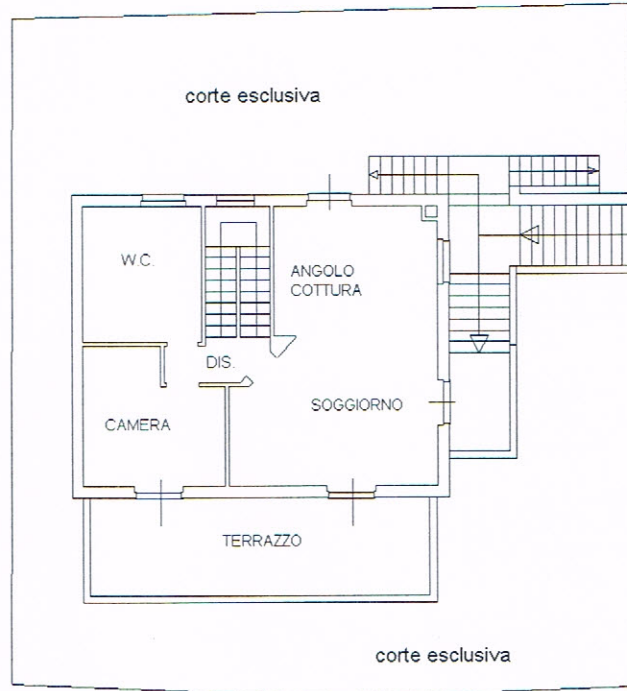

mappale 355

**PIANTA PIANO SOTTOTETTO**

H media 1.90

mappale 450

mappale 450

mappale 450

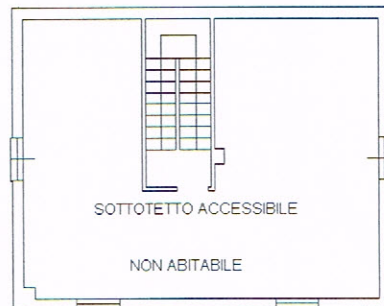

mappale 450

**NORD**



Catasto dei Fabbricati - Situazione al 08/05/2024 - Comune di VEZZI PORTIO (L.823) - < Foglio 8 Particella 450 Subalterno 3 >  
VIA SAN GIORGIO n. SNC Piano 1-2