

TRIBUNALE DI PALERMO - SEZIONE ESECUZIONI IMMOBILIARI
ESECUZIONE IMMOBILIARE N.RO 714/99

Lotto n. 8

Appartamento sito in Palermo Via Leonardo Da Vinci n. 394/D, piano 5° (Sx)

Iscritto al NCEU di Palermo al fg. 40, part. 1170, sub 9

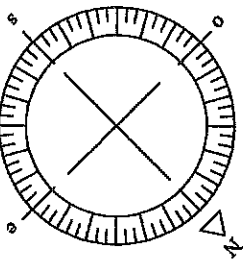

Planimetria dello stato di fatto 1 : 100

Atrio condominiale

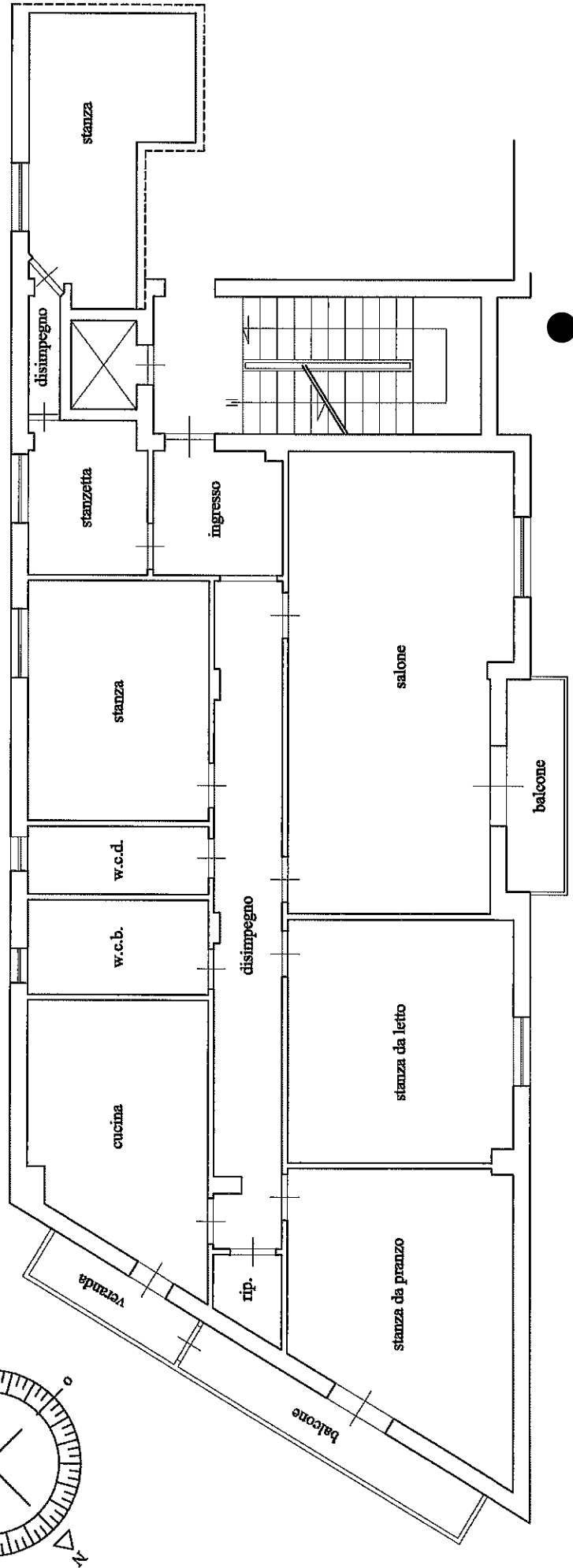

Via Leonardo Da Vinci