

ELABORATI GRAFICI



ELABORATO PLANIMETRICO

Compilato da:
Trovato Giacomo
Iscritto all'albo:
Architetti
Prov. Bologna N. 3219

**Agenzia delle Entrate
CATASTO FABBRICATI
Ufficio Provinciale di
Bologna**

Comune di Malalbergo
Sezione: Foglio: 52 Particella: 784

Protocollo n. BO0091016 del 09/11/2020
Tipo Mappale n. del

Dimostrazione grafica dei subalterni

Scala 1 : 500

PIANO TERRA

PART. 26

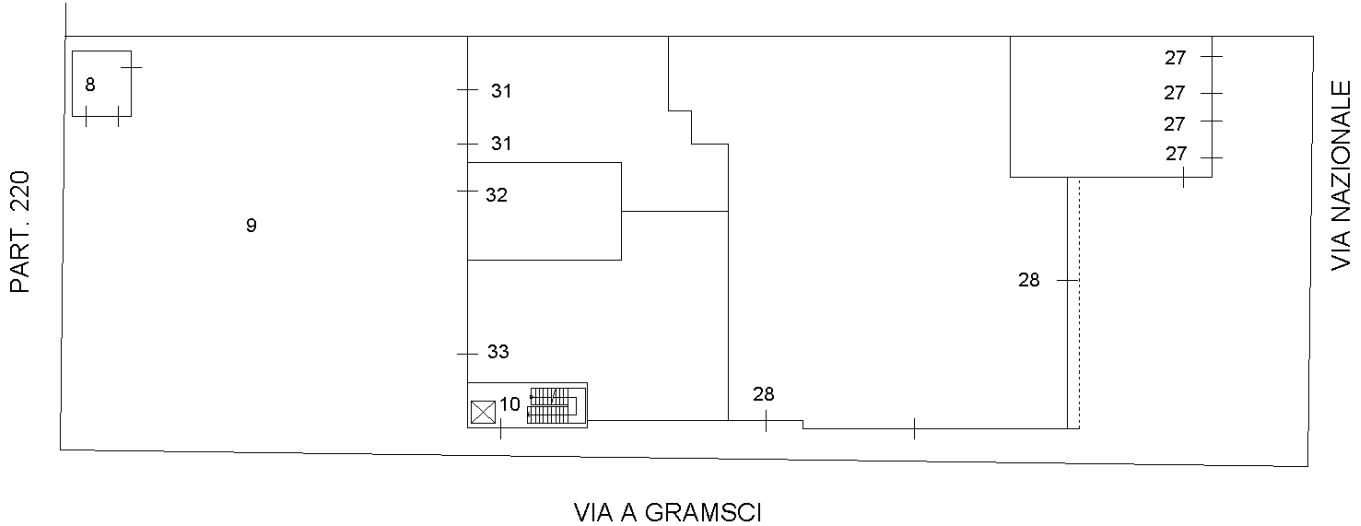

PIANO PRIMO

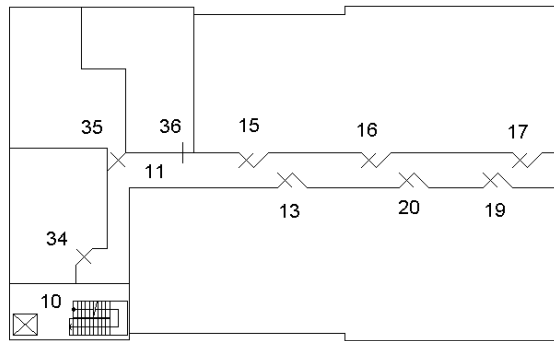

PIANO SECONDO

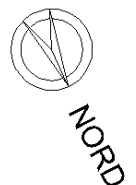
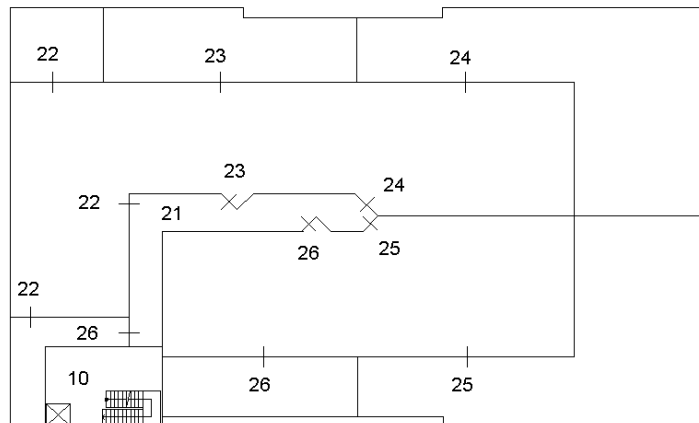

Ultima planimetria in atti

**Agenzia del Territorio
CATASTO FABBRICATI
Ufficio Provinciale di
Bologna**

Dichiarazione protocollo n. BO0292550 del 30/09/2011

Planimetria di u.i.u. in Comune di Malalbergo

Via Antonio Gramsci

civ. 1

Identificativi Catastali:

Sezione:

Foglio: 52

Particella: 784

Subalterno: 31

Compilata da:
Fazzano Fabio

Iscritto all'albo:
Periti Edili

Prov. Bologna

N. 2505

Scheda n. 1

Scala 1:200

PIANO TERRA
H=3,45 m. / Hc=H controsoffitto

PART. 26

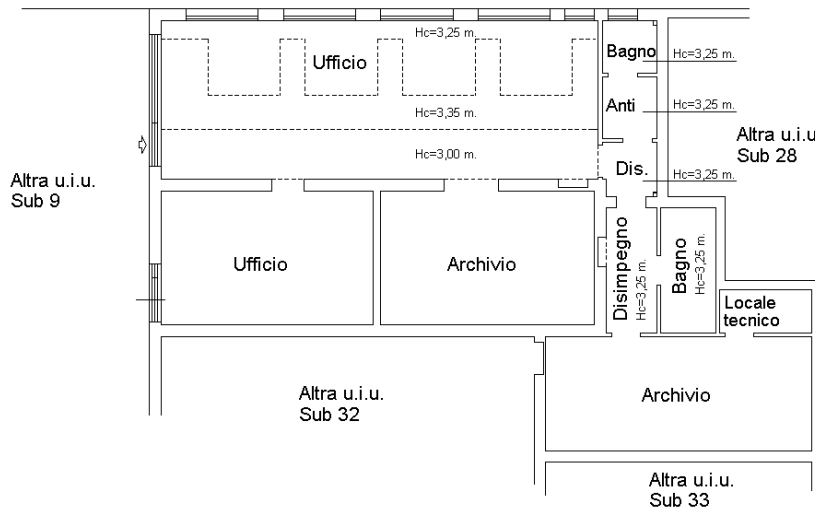

Ultima planimetria in atti

