

gli immobili in procedura sul margine nord del centro storico, di fronte alla stazione FS

il fronte nord
su c.so Marengo



la testata sud
e l'ingresso
su via Cavour



lotto 1

allegato a – documentazione fotografica

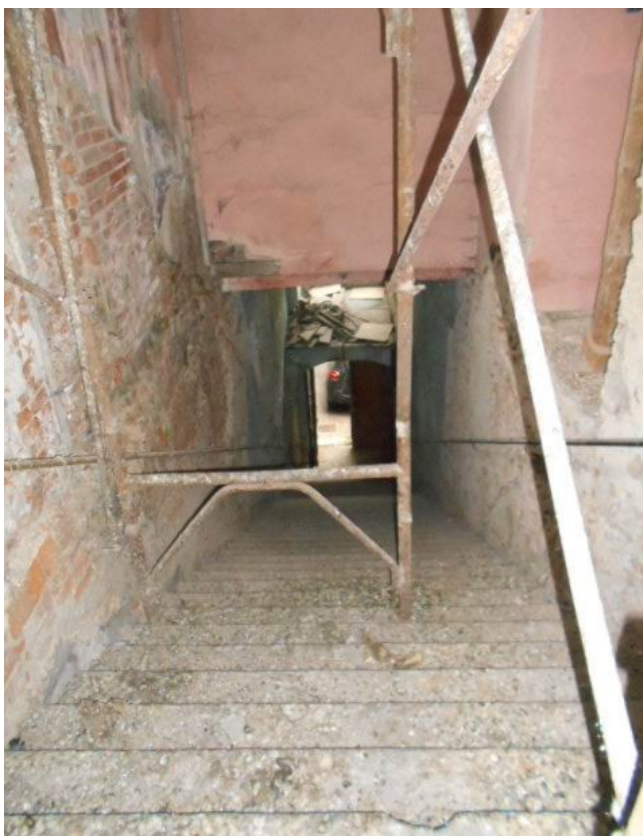

la scala di accesso

e gli ambienti al piano nobile (fg.32 n.1024 sub.21)



lotto 1

allegato a – documentazione fotografica



gli ambienti al piano nobile (fg.32 n.1024 sub.21)



lotto 1

allegato a – documentazione fotografica



le finestre dell'alloggio inaccessibile sottostante al piano nobile (fg.32 n.1024 sub.17)
vista dal cortile di altra proprietà

lotto 2

allegato a – documentazione fotografica



la campata terminale lato ovest che costituisce il fg.32 n.1024 sub.33 e il corrispondente spazio esterno graffiato fg.32 n.147 sub.4

