

MODULARIO  
F. - Cat. N. T. - 366



MINISTERO DELLE FINANZE

Mod. A (Nuovo Catasto Edilizio Urbano)

DIREZIONE GENERALE DEL CATASTO E DEI SERVIZI TECNICI ERARIALI

Lire  
30

# NUOVO CATASTO EDILIZIO URBANO

(R. DECRETO-LEGGE 13 APRILE 1938, N. 652)

Planimetria dell'immobile situato nel Comune di Napoli - Secondigliano Via Padre Gaetano Errico 15

Ditta Pezzella Stefano nato a Secondigliano il 17-9-908

Allegata alla dichiarazione presentata all'Ufficio Tecnico Erariale di Napoli sch. N.° 0893584

Piano Secondo

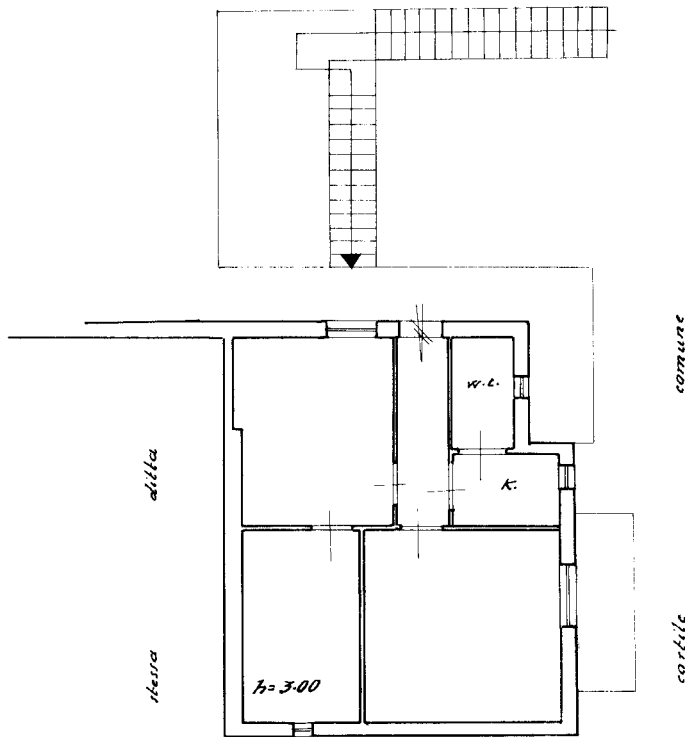

proprietà Imperatore e Silvestri

ORIENTAMENTO



SCALA DI 1:100

SPAZIO RISERVATO PER LE ANNOTAZIONI D'UFFICIO

DATA

PROT. N°

768

5770

Compilata dal Paolo Edile

(Titolo, nome e cognome del tecnico)

Giuseppe Di Martino

Iscritto all'Albo de' Periti

della Provincia di Napoli

DATA 10/6/68

Firma Giuseppe Di Martino

ISTITUTO GEOGRAFICO DELLO STATO

linea 01  
Catasto dei Fabbricati - Situazione al 20/09/2023 - Comune di NAPOLI(F839) - < Sez. urbana SEC - Foglio 5 - Particella 272 - Subaltermo II >  
VIA PADRE GAETANO ERRICO n. 15 Piano 2

Ultima planimetria in atti