



E=5100

1 Particella: 1013

Comune: PALAGONIA
Foglio: 18
Scala originale: 1:2000
Dimensione cornice: 531 000 x 378 000 metri
Prot. n. T333942/2015
25 Mag. 2015 19:18

ELABORATO PLANIMETRICO	
Compilato da: Fagone Sebastiano	
Iscritto all'albo: Geometri	
Prov. Catania	N. 1523

Agenzia del Territorio
CATASTO FABBRICATI
Ufficio Provinciale di
Catania

Comune di Palagonia		Protocollo n. CT0287368 del 10/11/2005	
Sezione:	Foglio: 18	Particella: 1013	Tipo Mappale n. 284410 del 08/11/2005
Dimostrazione grafica dei subalterni			Scala 1 : 500

Catasto dei Fabbricati - Situazione al 21/05/2015 - Comune di PALAGONIA (G253) - < Foglio: 18 - Particella: 1013 - Elaborato planimetrico >

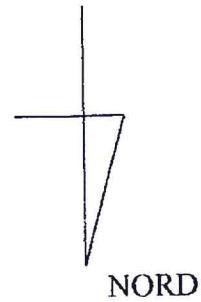
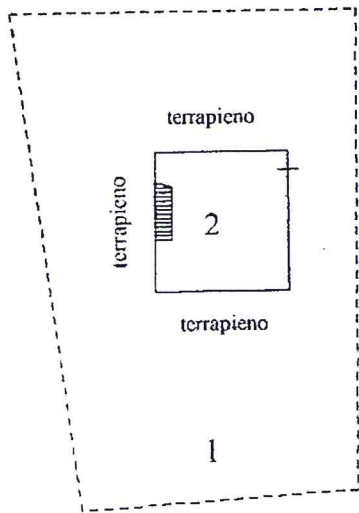

PIANO SEMINTERRATO

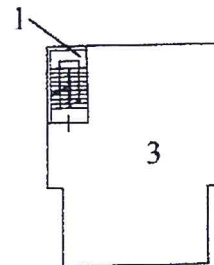
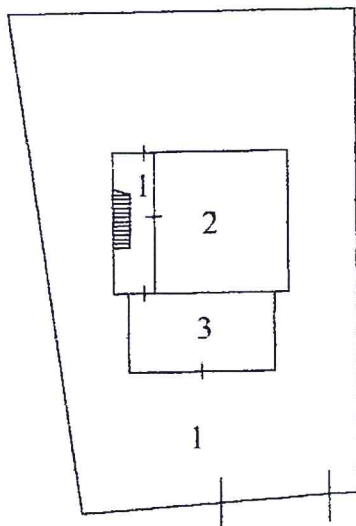

PIANO PRIMO

STRADA DA DENOMINARE

PIANO TERRA

Ultima planimetria in atti

ELABORATO PLANIMETRICO	
Compilato da: Fagone Sebastiano	
Iscritto all'albo: Geometri	
Prov. Catania	N. 1523

Agenzia del Territorio
CATASTO FABBRICATI
Ufficio Provinciale di
Catania

Comune di Palagonia	Protocollo n. CT0287368 del 10/11/2005
Sezione: Foglio: 18 Particella: 1013	Tipo Mappale n. 284410 del 08/11/2005
Dimostrazione grafica dei subalterni	Scala 1 : 500

Catasto dei Fabbricati - Situazione al 21/05/2015 - Comune di PALAGONIA (G253) - < Foglio: 18 - Particella: 1013 - Elaborato planimetrico >

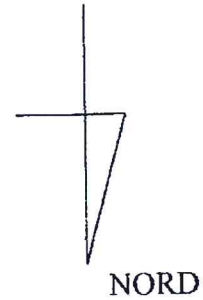
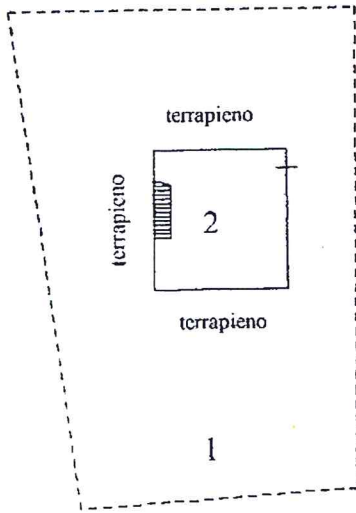

PIANO SEMINTERRATO

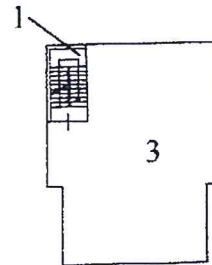
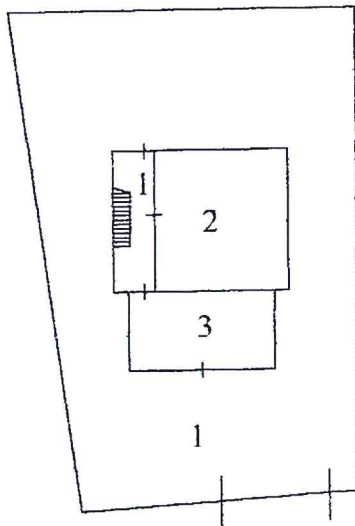

PIANO PRIMO

STRADA DA DENOMINARE

PIANO TERRA

Ultima planimetria in atti

**Agenzia del Territorio
CATASTO FABBRICATI
Ufficio Provinciale di
Catania**

Dichiarazione protocollo n. CT0287368 del 10/11/2005

Planimetria di u.i.u. in Comune di Palagonia

Via Da Denominare (C.da San Damiano)

civ. SN

Identificativi Catastali:

Sezione:

Foglio: 18

Particella: 1013

Subalterno: 2

Compilata da:

Fagone Sebastiano

Iscritto all'albo:
Geometri

Prov. Catania

N. 1523

Scheda n. 1

Scala 1:200

TERRAPIENO

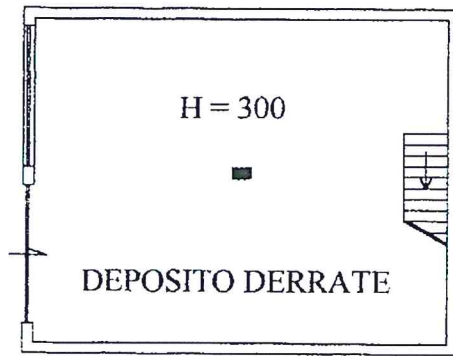

TERRAPIENO

10 metri

TERRAPIENO

PIANO SEMINTERRATO

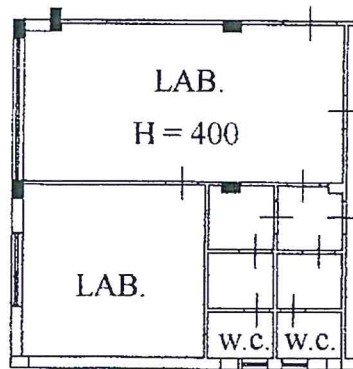
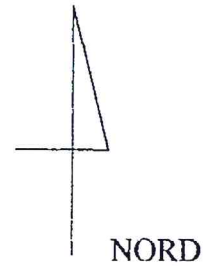

PIANO TERRA

Catasto dei Fabbricati - Situazione al 31/01/2015 - Comune di PALAGONIA (G253) - < Foglio: 18 - Particella: 1013 - Subalterno: 2 >
STRADA IV n. SN piano: S1-T;

Ultima planimetria in atti

**Agenzia del Territorio
CATASTO FABBRICATI
Ufficio Provinciale di
Catania**

Dichiarazione protocollo n. CT0287368 del 10/11/2005
Planimetria di u.i.u. in Comune di Palagonia
Via Da Denominare (C.da San Damiano) civ. SN

Identificativi Catastali:
Sezione:
Foglio: 18
Particella: 1013
Subalterno: 3

Compilata da:
Fagone Sebastiano
Iscritto all'albo:
Geometri
Prov. Catania N. 1523

Scheda n. 1 Scala 1:200

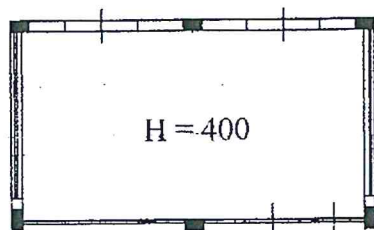

PIANO TERRA



PIANO PRIMO

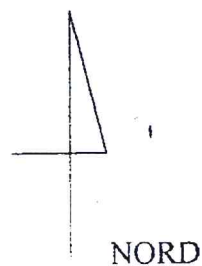

10 metri

Catasto dei Fabbricati - Situazione al 31/01/2015 - Comune di PALAGONIA (G253) - < Foglio: 18 - Particella: 1013 - Subalterno: 3 >
STRADA IV n. SN piano: T-1;

Ultima planimetria in atti