

**Agenzia delle Entrate**  
**CATASTO FABBRICATI**  
**Ufficio Provinciale di**  
**Siracusa**

Dichiarazione protocollo n. SR0018839 del 02/04/2024

Comune di Portopalo Di Capo Passero

Contrada Corridore Campana

civ. SN

Identificativi Catastali:

Sezione:

Foglio: 35

Particella: 1690

Subalterno:

Compilata da:

Speranza Carmelo

Iscritto all'albo:

Dottori Agronomi E Forestali

Prov. Siracusa

N. 00374

Planimetria

Scheda n. 1

Scala 1:200

Abitazione  
C.da Corridore Campana s.n.  
Piano Terra  
Hm= 3,25 m

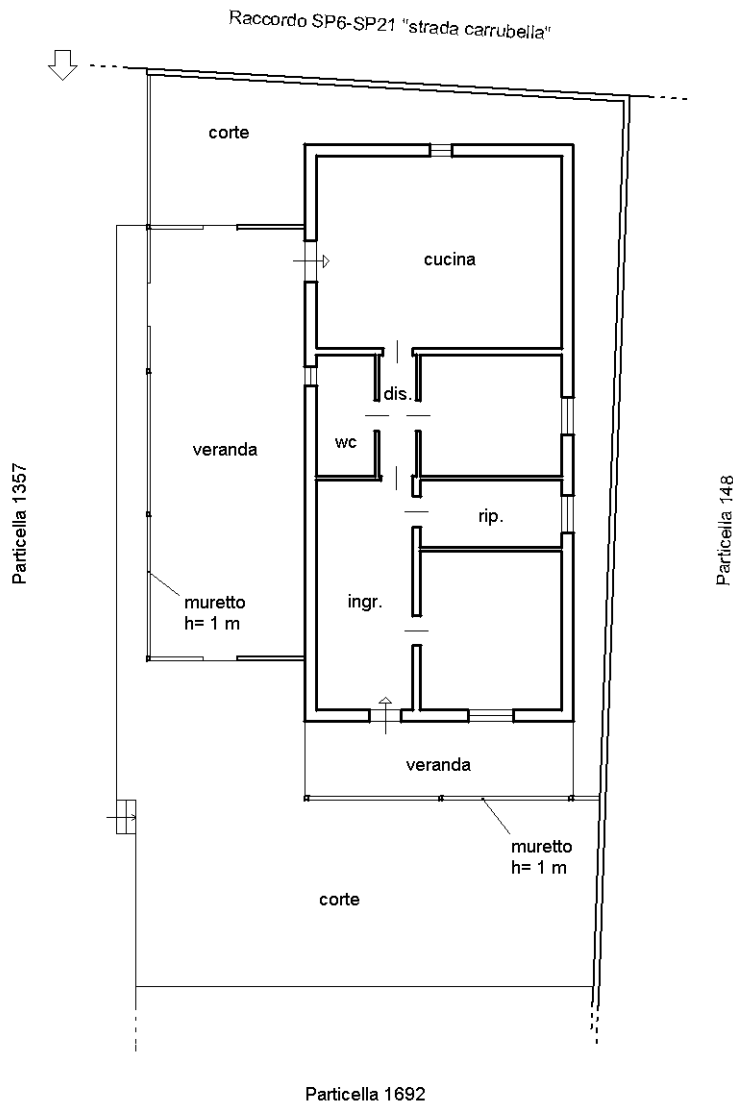

Ultima planimetria in atti

**Agenzia delle Entrate**  
**CATASTO FABBRICATI**  
Ufficio Provinciale di  
**Siracusa**

Dichiarazione protocollo n. SR0018748 del 02/04/2024

Comune di Portopalo Di Capo Passero

Contrada Corridore Campana

civ. SN

Identificativi Catastali:

Sezione:

Foglio: 35

Particella: 1691

Subalterno:

Compilata da:

Speranza Carmelo

Iscritto all'albo:

Dottori Agronomi E Forestali

Prov. Siracusa

N. 00374

Planimetria

Scheda n. 1

Scala 1:200

Tettoia  
C.da Corridore Campana s.n.  
Piano Terra  
Hm= 3,75 m

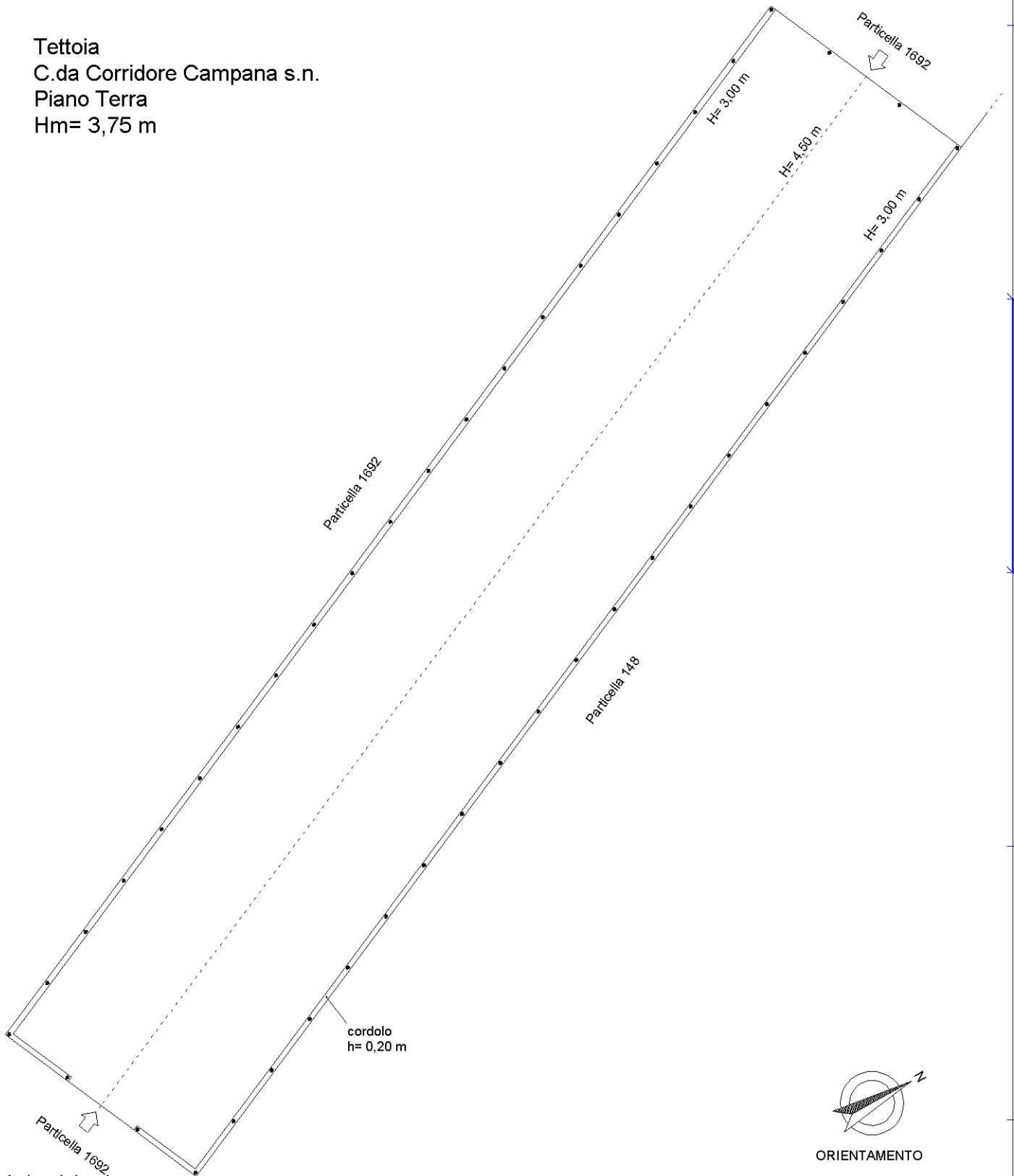

Ultima planimetria in atti



Comune: (SR) PORTOPALO DI CAPO PASSERO Scala originale: 1:4000  
Dimensione cornice: 1068.000 x 756.000 metrProtocollo pratica T47868/2024  
Foglio: 35

