

ALLEGATO ALLA RELAZIONE
LOTTO 1 – ABITAZIONE

Doc. 1 – vista aerea compendio;

Doc. 2 – documentazione fotografica;

Doc. 3 – documentazione catastale;

Lotto 1: abitazione
Doc. 1 – vista aerea compendio

Coveg S.r.l.

www.ivguadine.it

VISTA AEREA

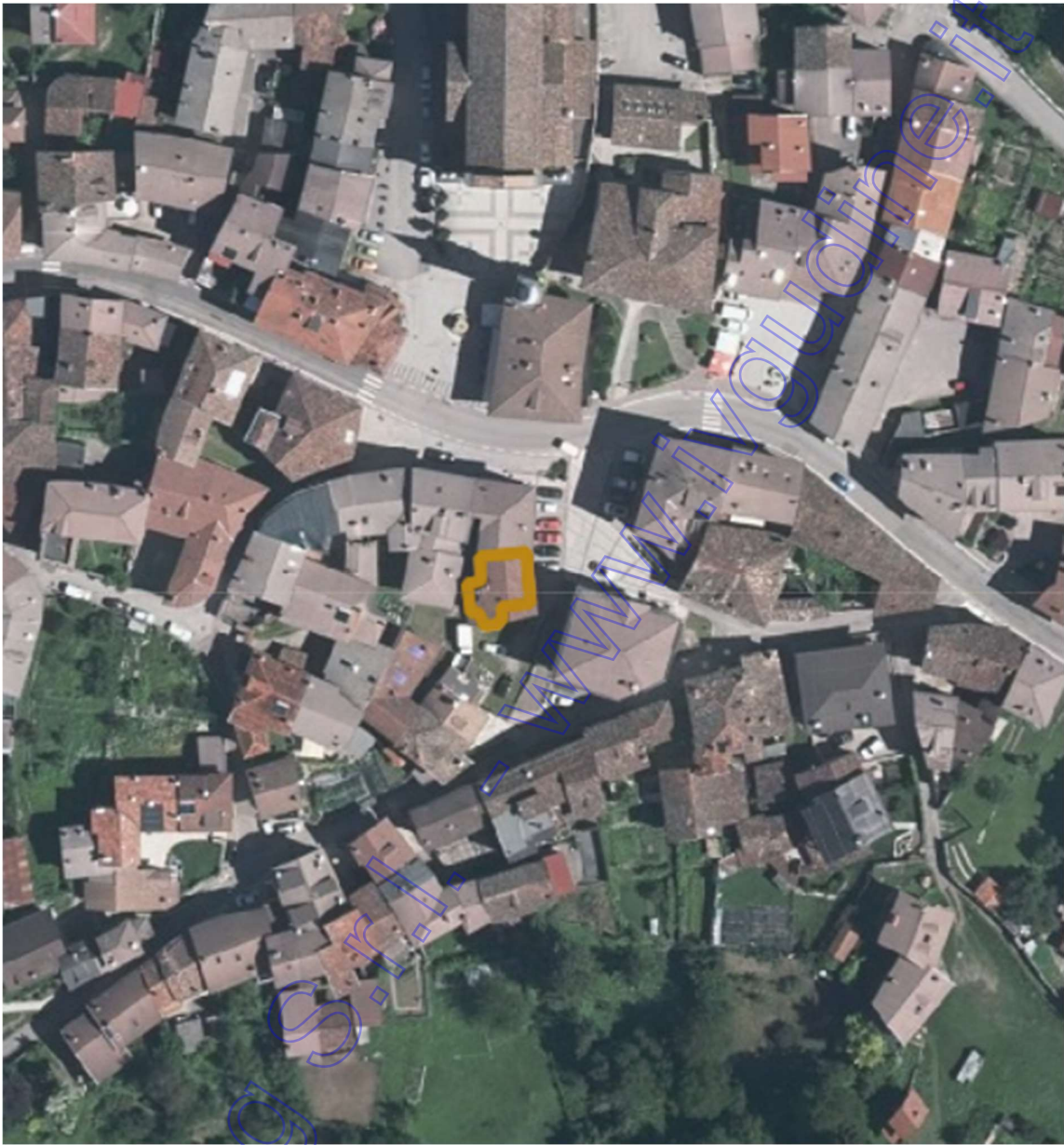

Lotto 1: abitazione
Doc. 2 – documentazione fotografica

Coveg S.r.l.

www.ivguadine.it

Documentazione Fotografica:

Lotto 1: abitazione

Foto 1 : Prospetto frontale



Foto 2 : Prospetto laterale



Foto 3 : Prospetto posteriore



Foto 4 : Dettaglio piano terra



Foto 5 : Dettaglio piano terra



Foto 6 : Dettaglio piano terra



Lotto 1: abitazione
Doc. 3 – Documentazione catastale

Coveg S.r.l.

www.ivguadine.it

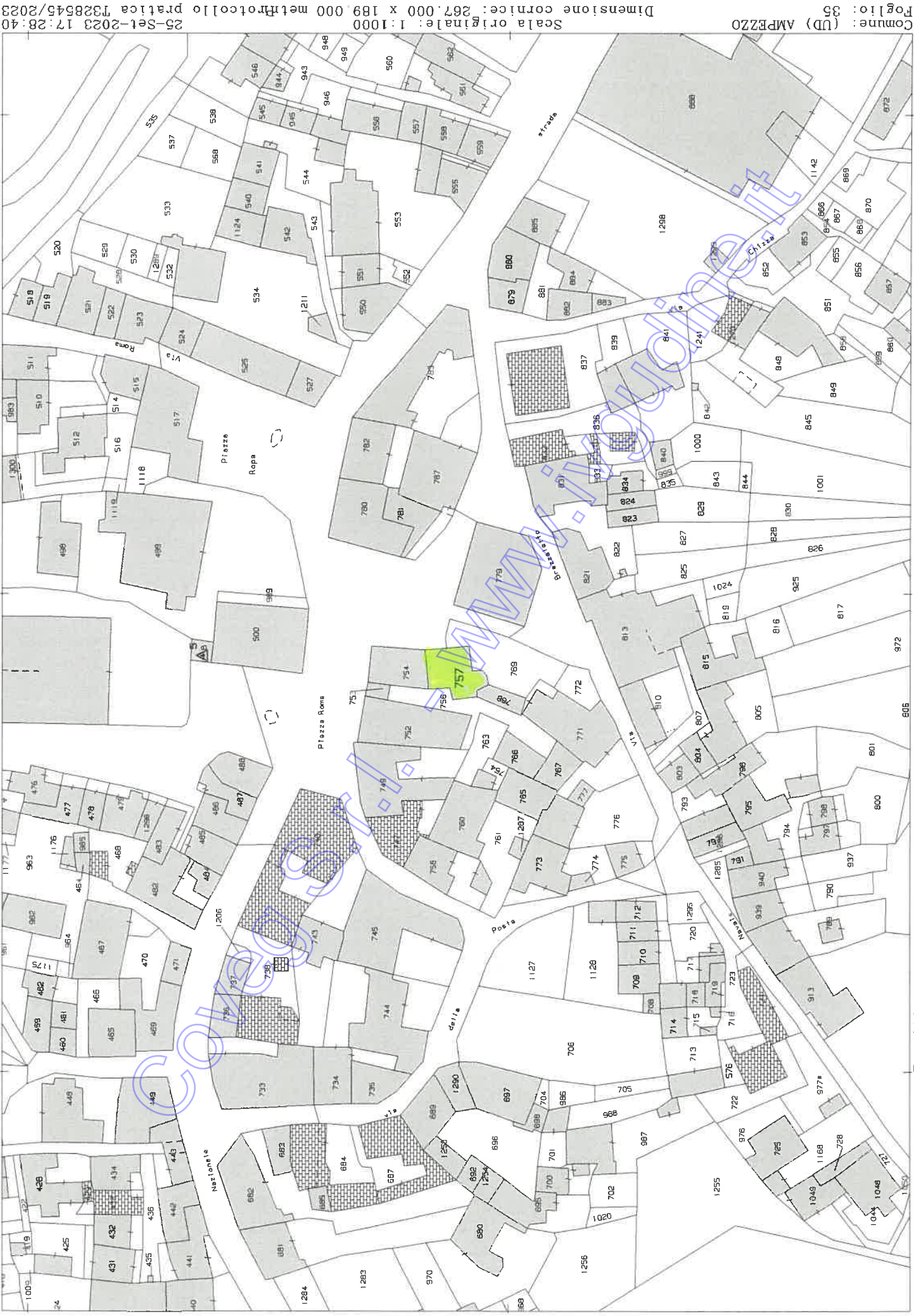

N=51300

E=10200

A-2-3

1 Particella: 757

Comune: (UD) AMPEZZO

Foglio: 35

Scala originale: 1:1000

Dimensione cornice: 267.000 x 189.000 metri
25-Set-2023 17:28:40
pratica T328545/2023

ELABORATO PLANIMETRICO	
Compilato da: Fachin Loris	
Isritto all'albo: Periti Edili	
Prov. Udine	N. 2696

**Agenzia del Territorio
CATASTO FABBRICATI
Ufficio Provinciale di
Udine**

Comune di Ampezzo	Protocollo n. UD0452481 del 09/10/2007
Sezione: Foglio: 35 Particella: 757	Tipo Mappale n. del
Dimostrazione grafica dei subalterni	Scala 1 : 500

PIANO TERRA

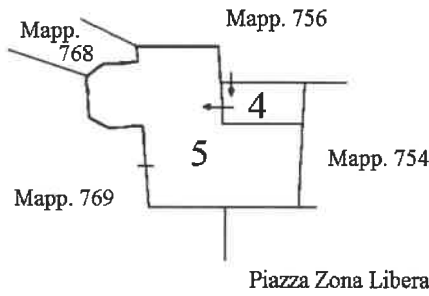

PRIMO PIANO

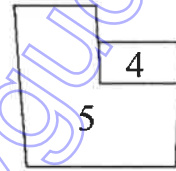

SECONDO PIANO

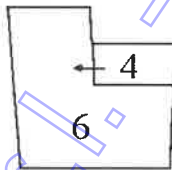

PIANO SOTTOTETTO

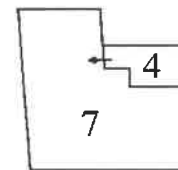

ORIENTAMENTO



Ultima planimetria in atti

**Agenzia del Territorio
CATASTO FABBRICATI
Ufficio Provinciale di
Udine**

Dichiarazione protocollo n. UD0452481 del 09/10/2007
Planimetria di u.i.u. in Comune di Ampezzo
Piazza Zona Libera 1944 civ. 119

Identificativi Catastali:

Sezione:
Foglio: 35
Particella: 757
Subalterno: 5

Compilata da:
Fachin Loris
Iscritto all'albo:
Periti Edili

Prov. Udine N. 2696

Scheda n. 1 Scala 1:200

PIANO TERRA H=270

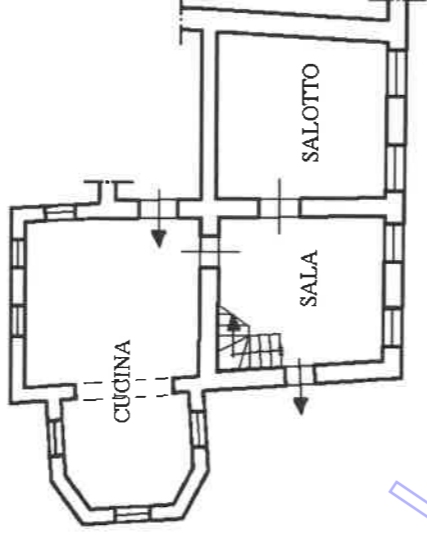

PRIMO PIANO H=255

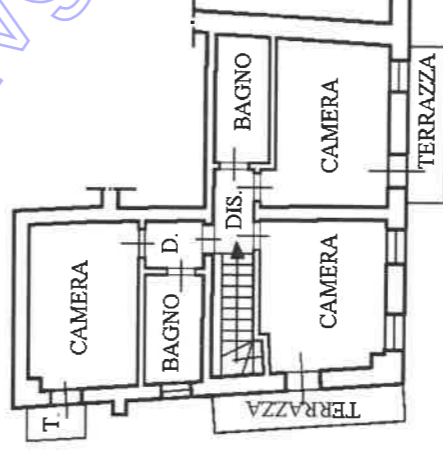

ORIENTAMENTO

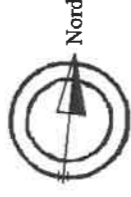

10 metri