

ALLEGATO ALLA RELAZIONE
LOTTO 3 – ABITAZIONE

Doc. 1 – vista aerea compendio;

Doc. 2 – documentazione fotografica;

Doc. 3 – documentazione catastale;

Lotto 3: abitazione
Doc. 1 – vista aerea compendio

Coveg S.r.l.

www.ivguadine.it

VISTA AEREA

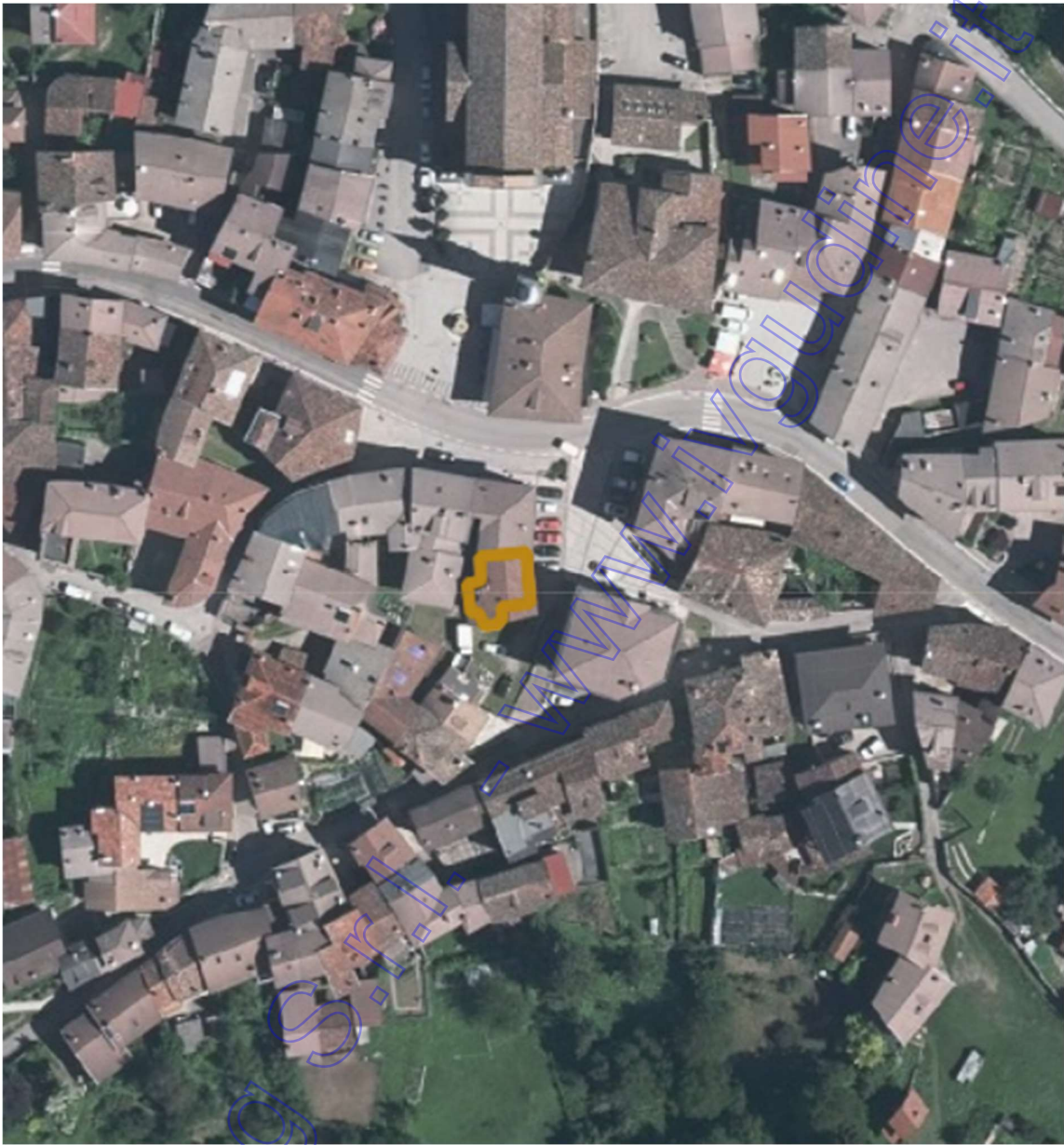

Lotto 3: abitazione
Doc. 2 – documentazione fotografica

Coveg S.r.l.

www.ivguadine.it

Documentazione Fotografica:

Lotto 3: abitazione

Foto 1 : Prospetto frontale



Foto 2 : Prospetto laterale



Foto 3 : Prospetto posteriore



Foto 4 : Vano scale



Foto 5 : Sala da pranzo + soggiorno



Foto 6 : Bagno



Foto 7 : Camera



Foto 8 : Dettaglio caldaia



Lotto 3: abitazione
Doc. 3 – Documentazione catastale

Coveg S.r.l.

www.ivguadine.it

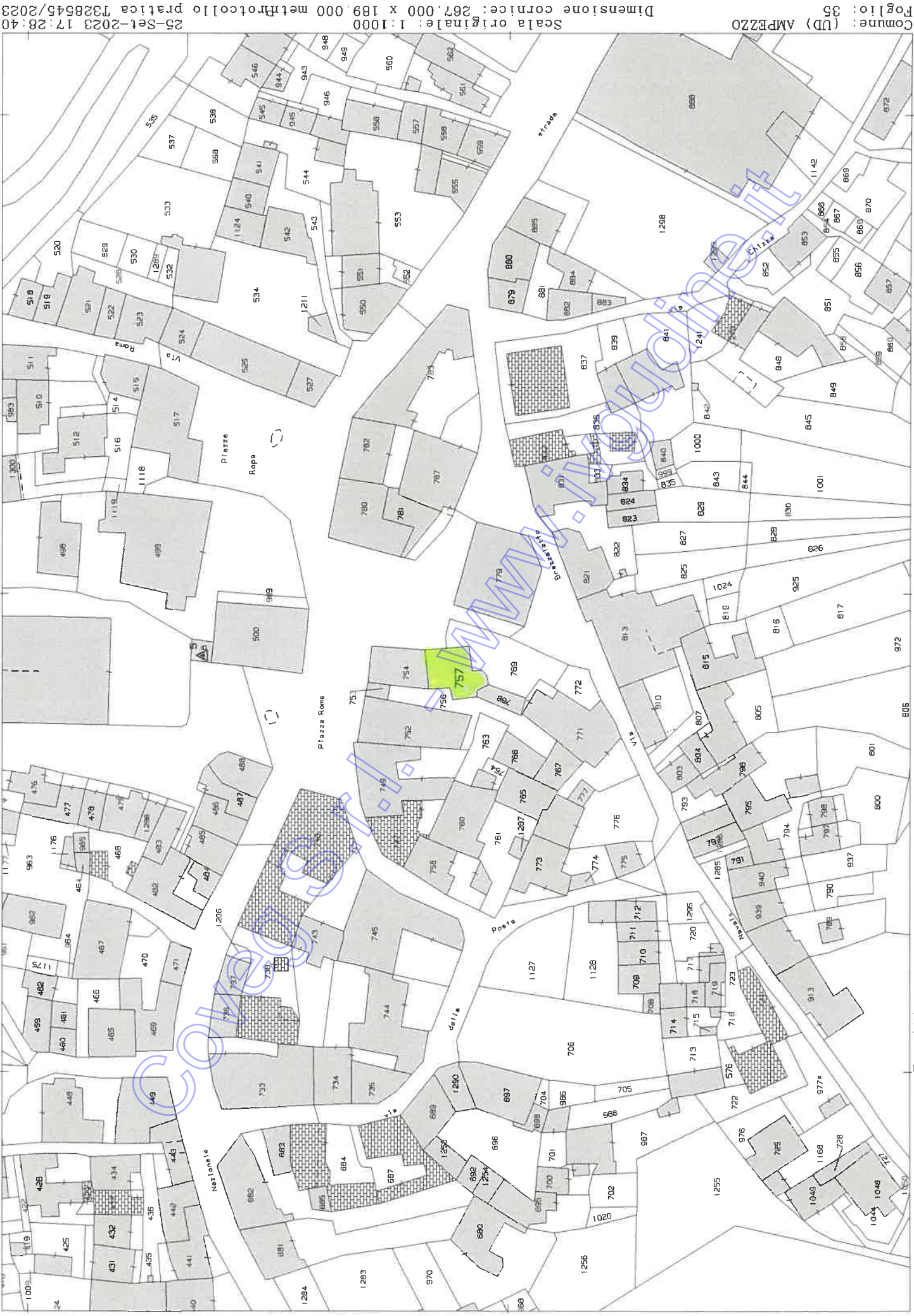

N=51300

E=10200

1 Particella: 757

A-2-3

Comune: (UD) AMPEZZO
Foglio: 35

Scala originale: 1:1000
Dimensione cornice: 267.000 x 189.000 metri
collo pratica T328545/2023
25-Set-2023 17:28:40

ELABORATO PLANIMETRICO	
Compilato da: Fachin Loris	
Isritto all'albo: Periti Edili	
Prov. Udine	N. 2696

**Agenzia del Territorio
CATASTO FABBRICATI
Ufficio Provinciale di
Udine**

Comune di Ampezzo	Protocollo n. UD0452481 del 09/10/2007
Sezione: Foglio: 35 Particella: 757	Tipo Mappale n. del

Dimostrazione grafica dei subalterni Scala 1 : 500

PIANO TERRA

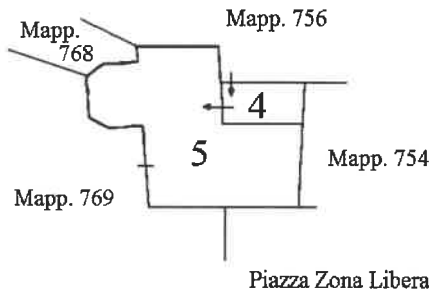

PRIMO PIANO

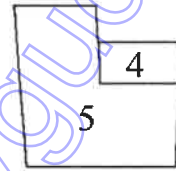

SECONDO PIANO

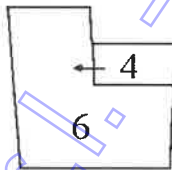

PIANO SOTTOTETTO

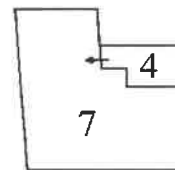

ORIENTAMENTO



Ultima planimetria in atti

**Agenzia del Territorio
CATASTO FABBRICATI
Ufficio Provinciale di
Udine**

Dichiarazione protocollo n. UD0452481 del 09/10/2007	
Planimetria di u.i.u. in Comune di Ampezzo	
Piazza Zona Libera 1944 civ. 119	
Identificativi Catastali:	Compilata da: Fachin Loris
Sezione: 35	Iscritto all'albo: Periti Edili
Foglio: 35	Prov. Udine
Particella: 757	N. 2696
Subalterno: 7	

Scheda n. 1 Scala 1:200

PIANO SOTTOTETTO H=220/370

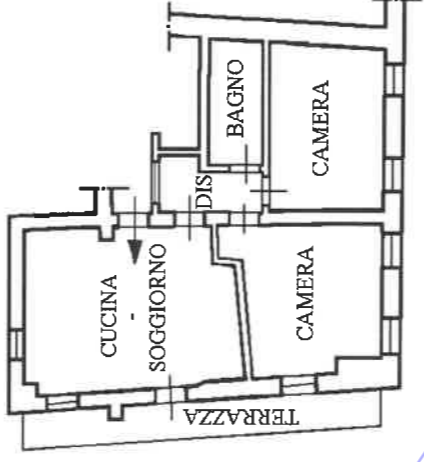

10 metri

Coveg S.r.l. - www.ivgudine.it