

**Agenzia delle Entrate**  
**CATASTO FABBRICATI**  
Ufficio Provinciale di  
Torino

Dichiarazione protocollo n. TO0183495 del 04/10/2021

Comune di Torino

Corso Regina Margherita

civ. 262

Identificativi Catastali:

Sezione:

Foglio: 1177

Particella: 175

Subalterno: 72

Compilata da:  
Veneri Nicola

Iscritto all'albo:  
Architetti

Prov. Torino

N. 7417

Planimetria

Scheda n. 1

Scala 1:200

**PIANTA PIANO TERZO**  
H = 3.00 m

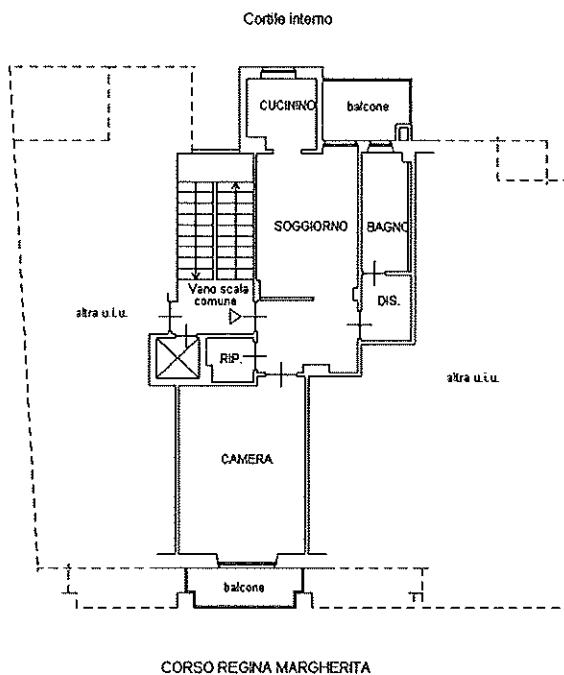

Ultima planimetria in atti

Catasto dei Fabbricati - Situazione al 18/09/2024 - Comune di TORINO(L.219) - < Foglio 1177 - Particella 175 - Subalterno 72 >  
CORSO REGINA MARGHERITA n. 262 Piano 3

**Agenzia delle Entrate**  
**CATASTO FABBRICATI**  
Ufficio Provinciale di  
Torino

Dichiarazione protocollo n. TO0183495 del 04/10/2021

Comune di Torino

Corso Regina Margherita

civ. 262

Identificativi Catastali:

Sezione:

Foglio: 1177

Particella: 175

Subalterno: 73

Compilata da:  
Veneri Nicola

Iscritto all'albo:  
Architetti

Prov. Torino

N. 7417

Planimetria

Scheda n. 1

Scala 1:200

**PIANTA PIANO INTERRATO**

H = 2.70 m

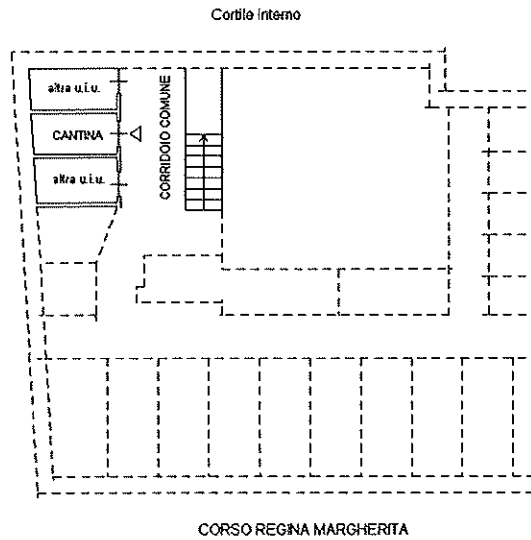

Ultima planimetria in atti

Data: 18/09/2024 - n. T29601 - Richiedente: BCCLSN68L22L219L

Totale schede: 1 - Formato di acquisizione: A4(210x297) - Formato stampa richiesto: A4(210x297)