

MODULARIO
r. fog. carta. 1997



70340
MINISTERO DELLE FINANZE
DIPARTIMENTO DEL TERRITORIO
CATASTO EDILIZIO URBANO (RDL 13-4-1939, n. 652)

MOD **BN** (CEU)

LIRE
200

54
Planimetria di u.i.u. in Comune di **PIAZZOLA SUL BRENTA** via **PRIMO MAGGIO** civ.

N.C.T.			N.C.E.U.				
fg	all	mapp	sez	fg	all	mapp	sub
30		679	B	B		679	22

PIANO PRIMO
H = 2,70

270

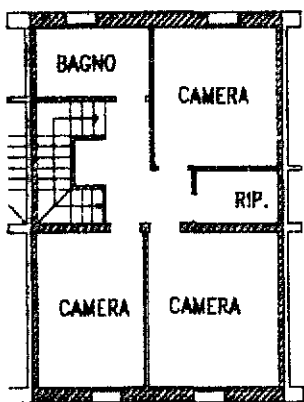

PIANO TERRA
H = 2,70

270

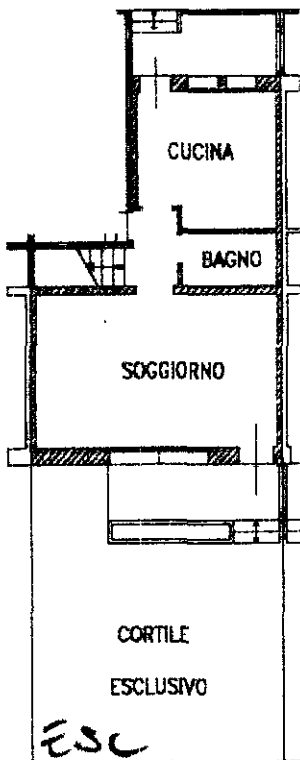

ORIENTAMENTO

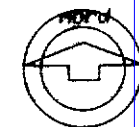

SCALA DI 1:200



Dichiarazione di N.C.
Denuncia di variazione

Compilata dal **I° INGEGNERE PANESE ADRIANO**
(Titolo, cognome e nome)

RISERVATO ALL'UFFICIO

Data presentazione: 11/06/1997
Totale fogli: 1 - Formato di acquisizione: A4
n. 679 sub. 22

Scritto in data 23/01/2024 - Richiedente: GLNNDR84D04G2240
della provincia di **VENEZIA** n. **1861**
data **- 5 GIU. 1997** Firma *Adriano Panese*

131373

11 GIU. 1997

Catasto Fabbricati - Situazione al 23/01/2024 - Comune di PIAZZOLA SUL BRENTA (G587) - < Foglio 30 - Particella 679 - Subalterno 22 >
Via PRIMO MAGGIO Piano T-1