

Agenzia del Territorio  
**CATASTO FABBRICATI**  
Ufficio Provinciale di  
Macerata

**ELABORATO PLANIMETRICO**

Compilato da:

Iscritto all'albo:

Geometri

Prov. Macerata

N. 598

Comune di Tolentino

Sezione: Foglio: 38

Particella: 131

Protocollo n. MC0031318 del 18/03/2004

Tipo Mappale n. 18007 del 26/02/2004

Dimostrazione grafica dei subalterni

Scala 1 : 500

Catasto dei Fabbricati - Situazione al 19/09/2013 - Comune di TOLENTINO (L191) - < Foglio: 38 - Particella: 131 - Elaborato planimetrico >

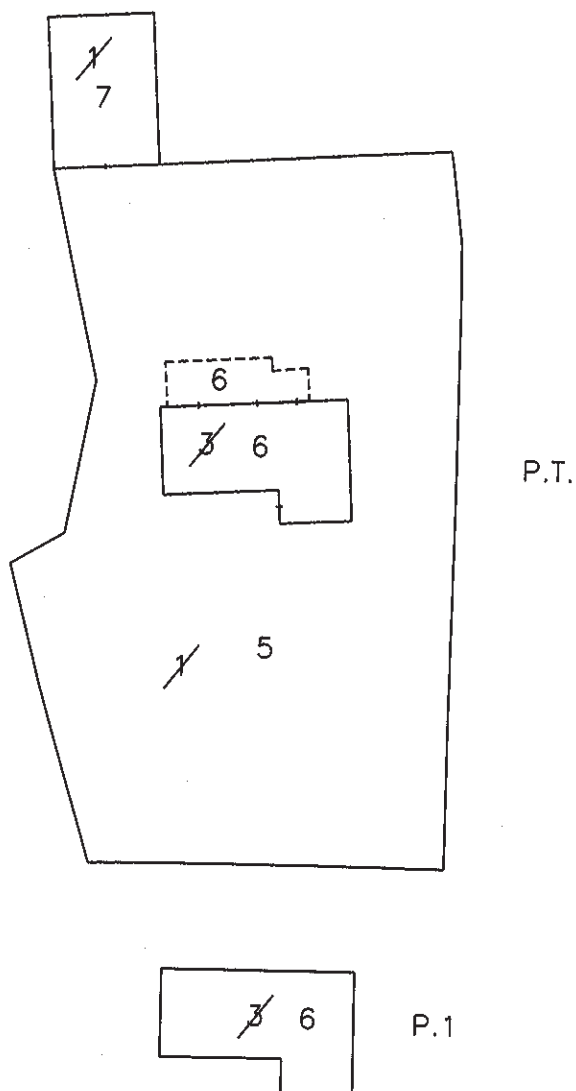

Ultima planimetria in atti

**Agenzia del Territorio  
CATASTO FABBRICATI  
Ufficio Provinciale di  
Macerata**

Dichiarazione protocollo n. MC0031318 del 18/03/2004

Planimetria di u.i.u. in Comune di Tolentino

Contrada Colmaggiore

civ. SNC

Identificativi Catastali:

Sezione:  
Foglio: 38  
Particella: 131  
Subalterno: 6

Compilata da:

Iscritto all'albo:  
Geometri

Prov. Macerata

N. 598

Scheda n. 1      Scala 1:200

Catasto dei Fabbricati - Situazione al 19/09/2013 - Comune di TOLENTINO (L191) - < Foglio: 38 - Particella: 131 - Subalterno: 6 >  
CONTRADA COLMAGGIORE SNC piano: T-1;

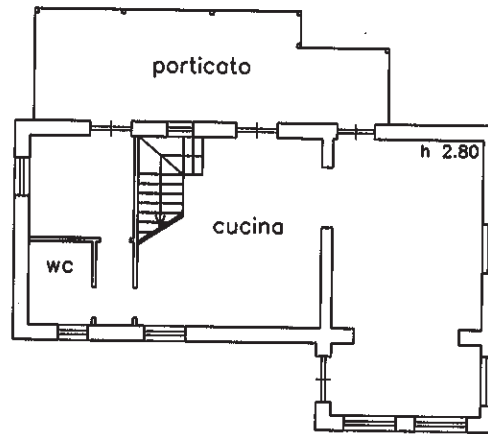

P.T.

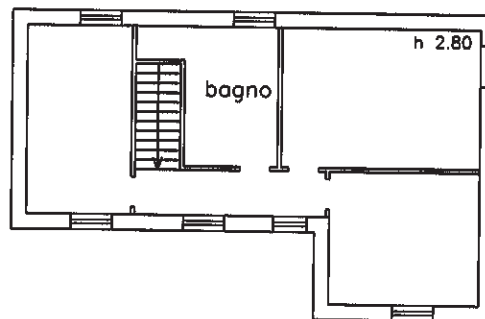

P.1

10 metri

Ultima planimetria in atti

**Agenzia del Territorio  
CATASTO FABBRICATI  
Ufficio Provinciale di  
Macerata**

Dichiarazione protocollo n. MC0031318 del 18/03/2004

Planimetria di u.i.u. in Comune di Tolentino

Contrada Colmaggiore

civ. SNC

**Identificativi Catastali:**

Sezione:  
Foglio: 38  
Particella: 131  
Subalterno: 7

**Compilata da:**

[REDACTED]  
Iscritto all'albo:  
Geometri

Prov. Macerata

N. 598

Scheda n. 1      Scala 1:200

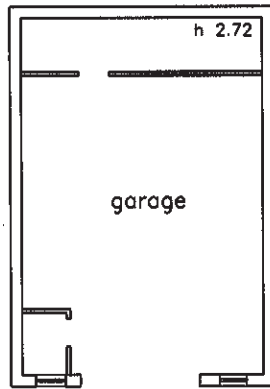

10 metri

Catasto dei Fabbricati - Situazione al 19/09/2013 - Comune di TOLENTINO (L191) - < Foglio: 38 - Particella: 131 - Subalterno: 7 >  
CONTRADA COLMAGGIORE SNC piano: T;

Ultima planimetria in atti