

MODULARIO
F. - Cat. S. T. - 215



MINISTERO DELLE FINANZE

DIREZIONE GENERALE DEL CATASTO E DEI SERVIZI TECNICI ERARIALI

NUOVO CATASTO EDILIZIO URBANO

(R. DECRETO-LEGGE 16 APRILE 1949, N. 652)

Lire
50

Planimetria dell'immobile situato nel Comune di SCORDIA Via LUIGI CAPUANA
Ditta [REDACTED] RIZZO AGRIPPINO NATI A. [REDACTED]
Allegata alla dichiarazione presentata all'Ufficio Tecnico Erariale di CATANIA

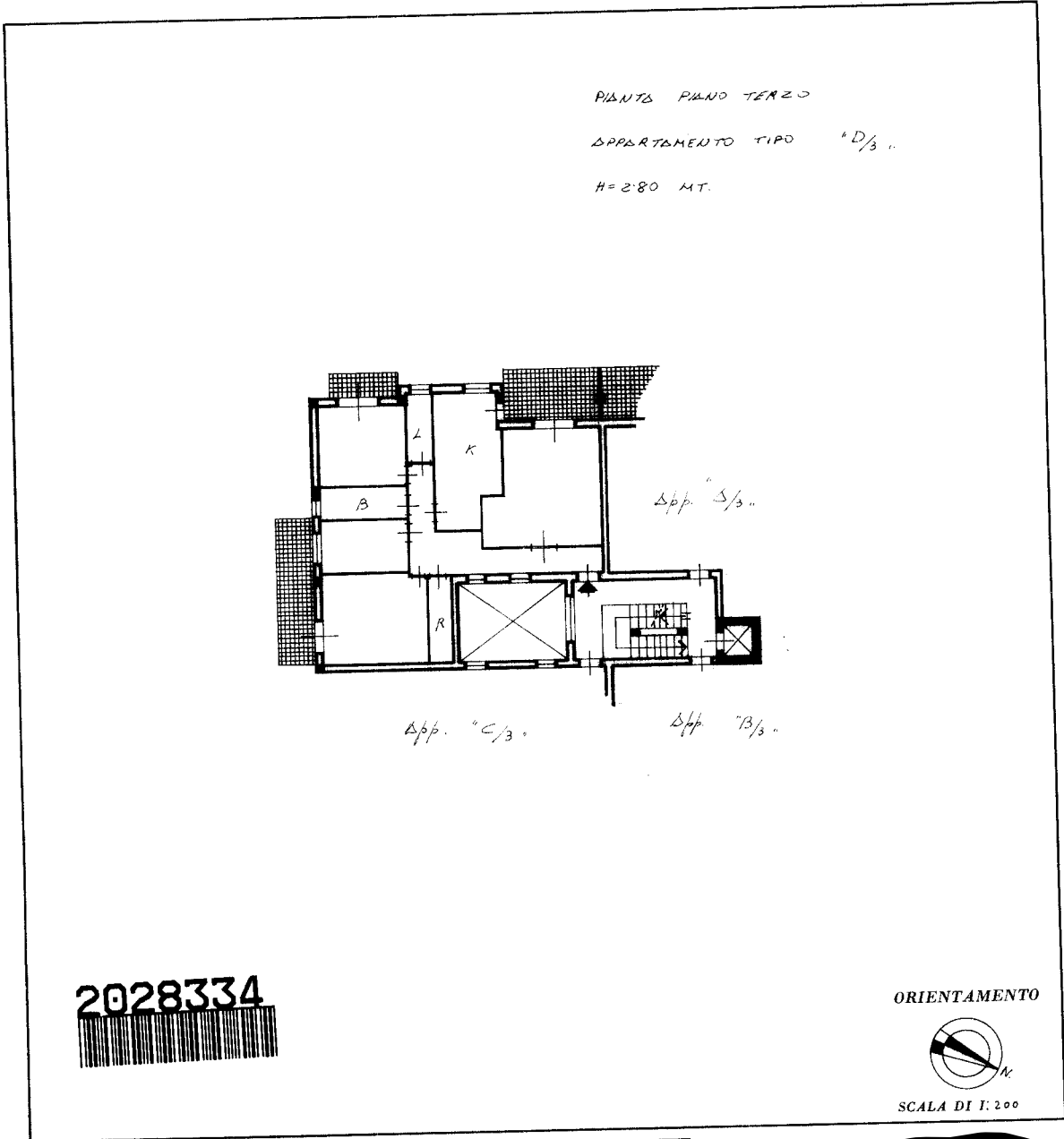

SPAZIO RISERVATO PER LE ANNOTAZIONI D'UFFICIO

| | |
|----------|-------------|
| DATA | 10 DIC 1980 |
| PROT. N° | 389- |

Compilata dal [REDACTED]
(Titolo)

Iscritto all'Albo degli INGEGNERI
della Provincia di CATANIA

DATA [REDACTED]

Firma: [REDACTED]

Catasto dei Fabbricati - Situazione al 29/12/2011 - Comune di SCORDIA (I548) - < Foglio: 25 - Particella: 358 - Subalterno: 15 >
VIA CAPUANA piano: 3 interno: D/3;

10 metri

Ultima planimetria in atti

* Scala originale non disponibile. *

Mod. B (Nuovo Catasto Edilizio Urbano)

MODULARIO
F. - Cat. S. T. - 315



MINISTERO DELLE FINANZE

DIREZIONE GENERALE DEL CATASTO E DEI SERVIZI TECNICI ERARIALI

NUOVO CATASTO EDILIZIO URBANO

(R. DECRETO-LEGGE 13 APRILE 1939, N. 652)

Lire
50

Planimetria dell'immobile situato nel Comune di SCORDA Via LUIGI CAPUANA

Ditta RIZZO [redacted]

Allegata alla dichiarazione presentata all'Ufficio Tecnico Erariale di CATANIA

Catasto dei Fabbricati - Situazione al 29/12/2011 - Comune di SCORDIA (I548) - < Foglio: 25 - Particella: 358 - Subalterno: 17 >
VIA CAPUANA piano: SS interno: 15;

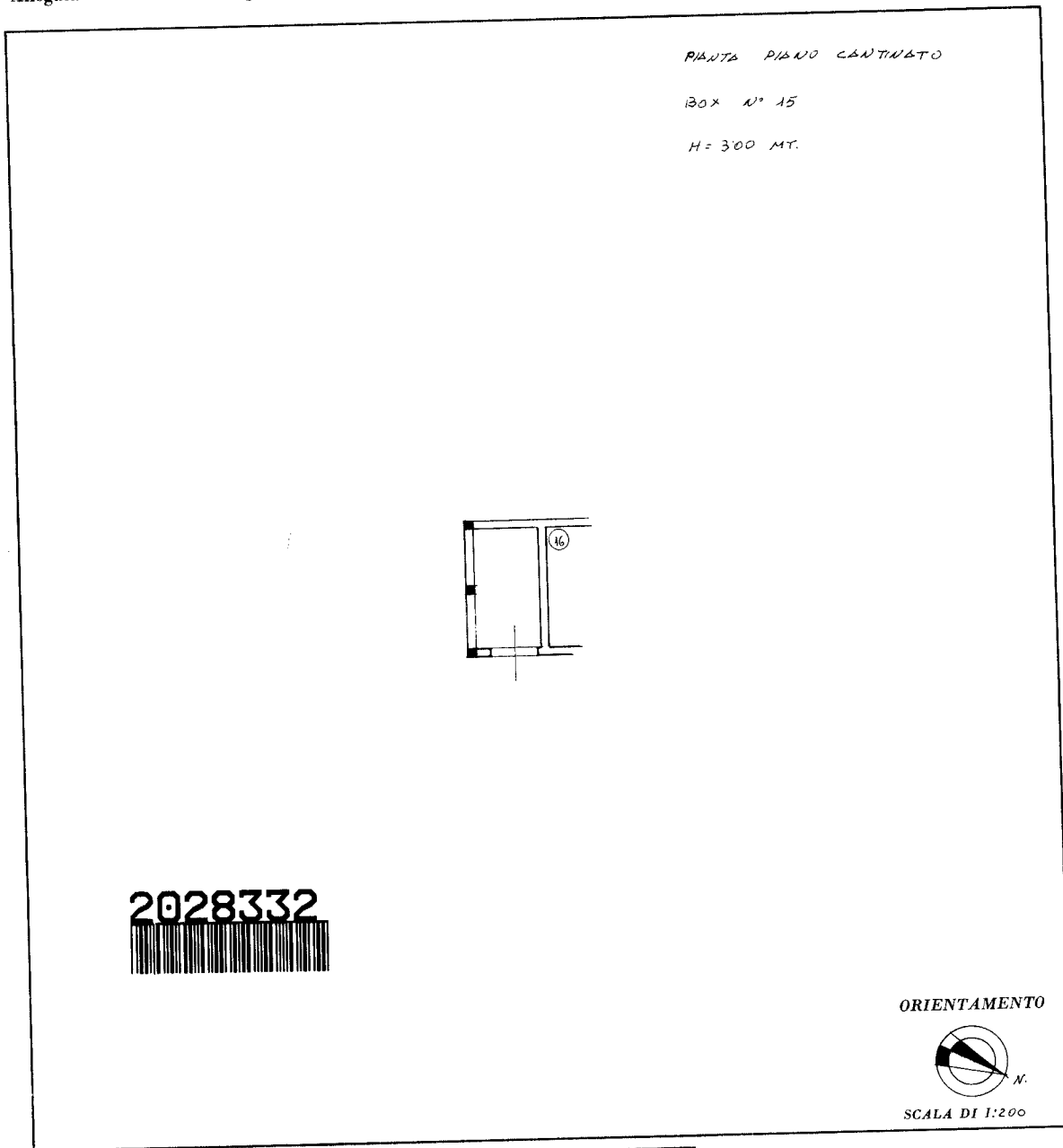

SPAZIO RISERVATO PER LE ANNOTAZIONI D'UFFICIO

| | |
|----------|--------------|
| DATA | 10 DIC. 1980 |
| PROT. N° | 344 |

Compilata dal Ing. SALVATORE FOTI
(Titolo, nome e cognome del tecnico)

Iscritto all'Albo degli INGEGNERI
della Provincia di CATANIA

DATA 20 OTTOBRE 1980

Firma: [Signature]

Ultima planimetria in atti

APPARTAMENTO in Scordia, Via Luigi Capuana n.2, P.III, interno D/3, al N.C.E.U. al Foglio 25
Part. 358/15 (Sup. lorda 119.50mq).

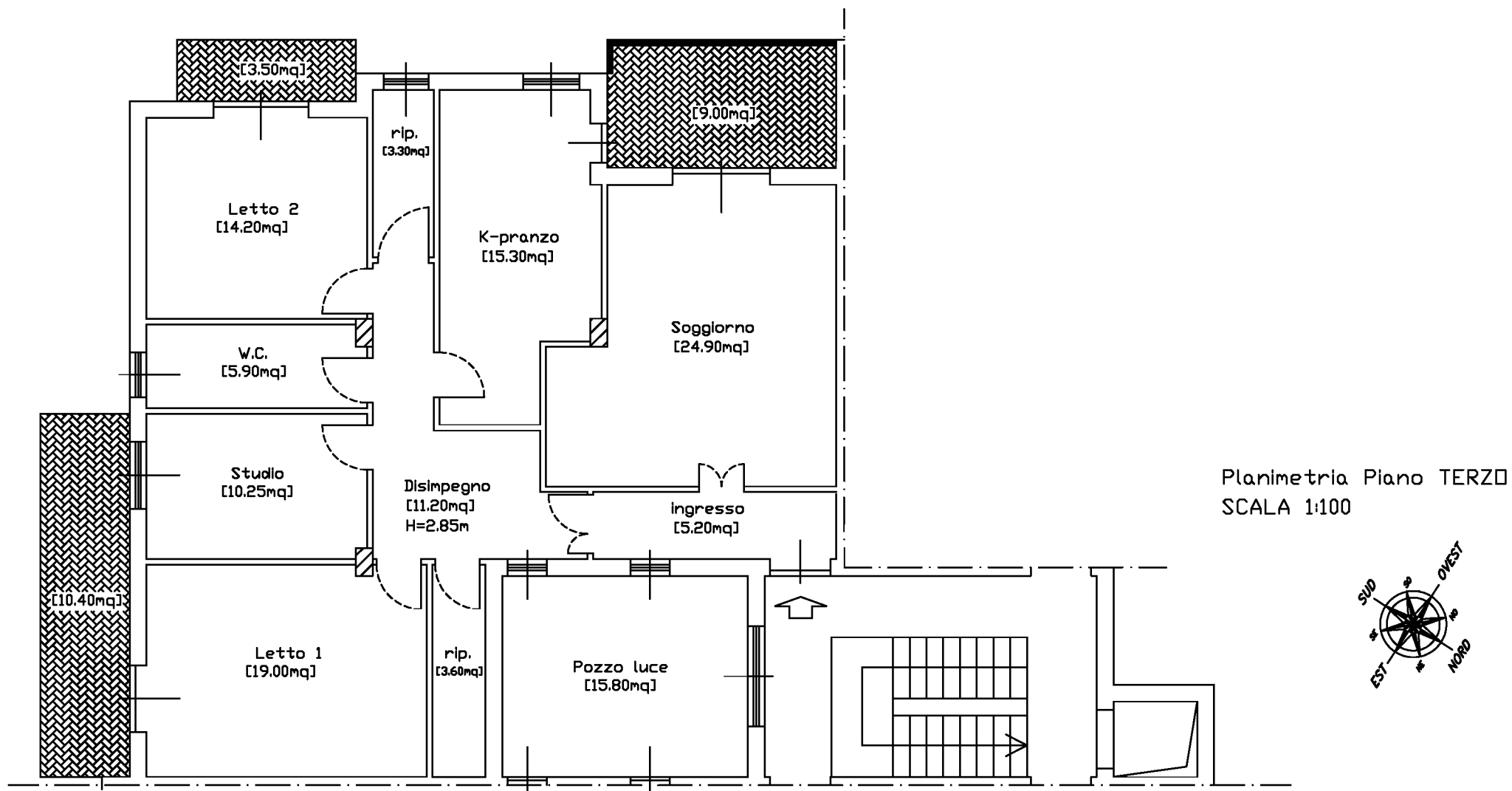

Locale GARAGE in Scordia, Via Luigi Capuana n.2, interno 15, al N.C.E.U. al Foglio 25
Part. 358/17 (Sup. lorda 20.15mq).

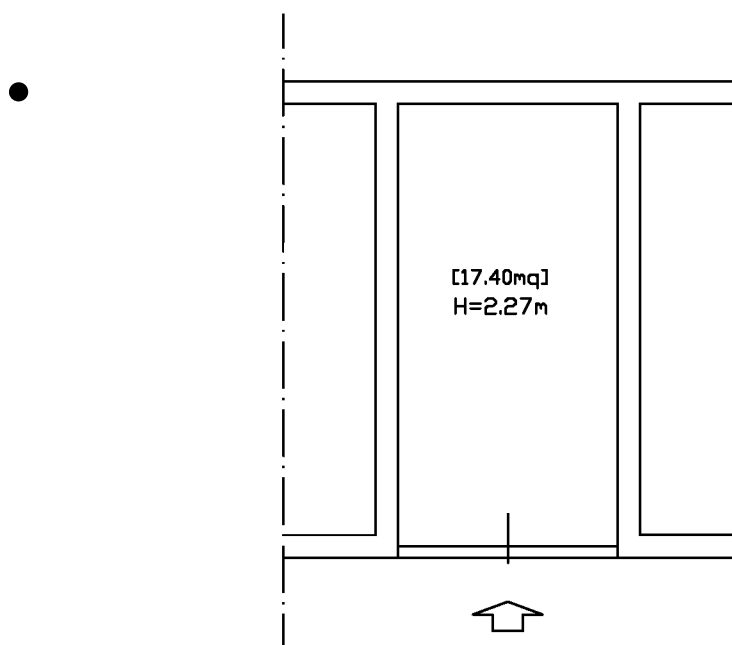

Planimetria Piano SEMINTERRATO
SCALA 1:100

