

DOCUMENTAZIONE FOTOGRAFICA

Immobile 1 - Fabbricato p.Ila 82

Immobile 4 – terreno p.Ila 601

Immobile 3 – terreno p.Ila 438

Immobile 2 – terreno p.Ila 440



Foto n. 1: Vista dall'alto del compendio pignorato – immagine tratta da Google Maps

Immobilabile 1 - Fabbricato p.IIa 82

Immobilabile 4 - terreno p.IIa 601

Immobilabile 3 - terreno p.IIa 438

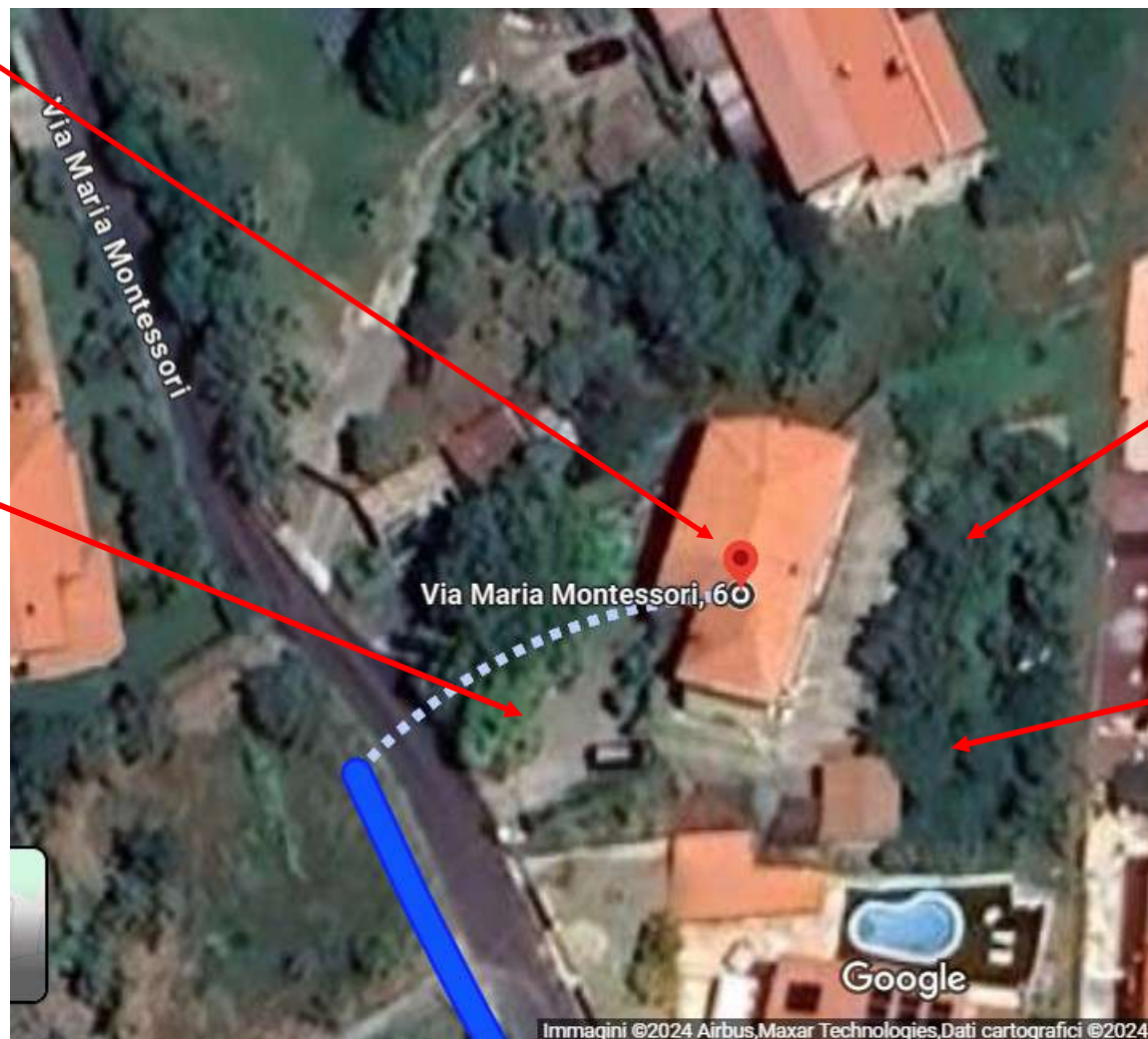
Immobilabile 2 - terreno p.IIa 440



Foto n. 2: Vista dall'alto del compendio pignorato – immagine tratta da Formaps

**Fabbricato p.lla 82
IMMOBILE 1**

**Portico –
piano primo**



**Scala esterna
non prevista
in progetto**

Foto n. 3: Immobile 1 – Fabbricato p.lla 82



Foto n. 4: Immobile 1 – Fabbricato p.IIa 82



Accesso al piano terra

3 Contatori

Foto n. 5: Immobile 1 – Fabbricato p.IIa 82



Foto n. 6: Immobile 1 – Fabbricato p.IIa 82



Foto n. 7: Particolare stato di manutenzione del fabbricato



Foto n. 8: Particolare copertura del fabbricato



Foto n. 9: Vano - cucina – piano terra del fabbricato



Foto n. 10: Disimpegno – piano terra del fabbricato



Foto n. 11: Bagno al posto del corpo scala originario, di cui si prevede il ripristino – piano terra

Parete con
porta murata



Foto n. 12: Vano in cui si prevede la riapertura della porta interna – piano terra del fabbricato



Foto n. 13: Vano – piano terra



Foto n. 14: Vano con altezza pari a circa 1,50 metri – piano terra del fabbricato

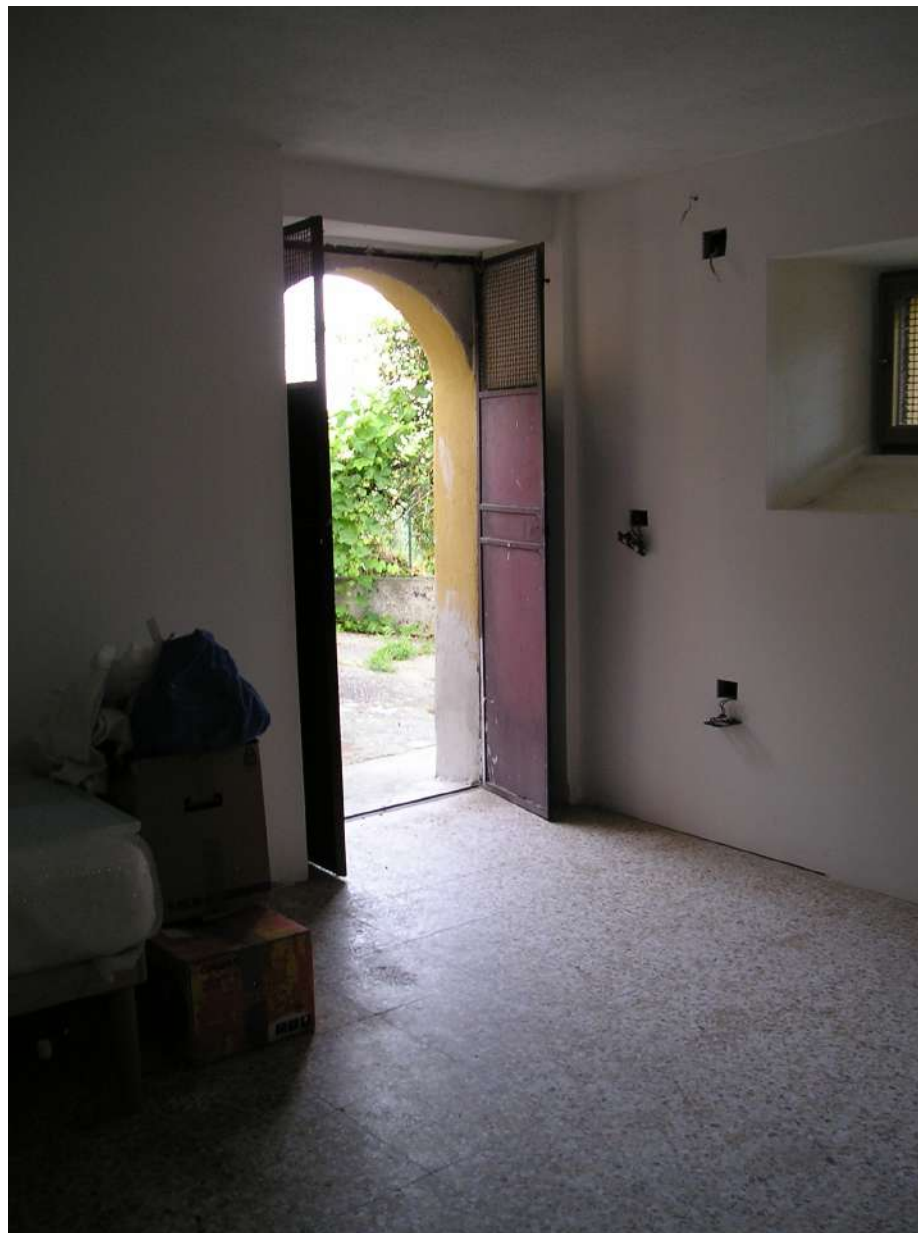

Foto n. 15: Vano con altezza pari a circa 1,50 metri – piano terra del fabbricato



Foto n. 16: Locale caldaia



Foto n. 17: Soggiorno – piano primo



Foto n. 18: Cucina – piano primo



Foto n. 19: Camera da letto – cabina armadio – piano primo



Foto n. 20: Camera da letto – piano primo



Foto n. 21: Bagno – piano primo

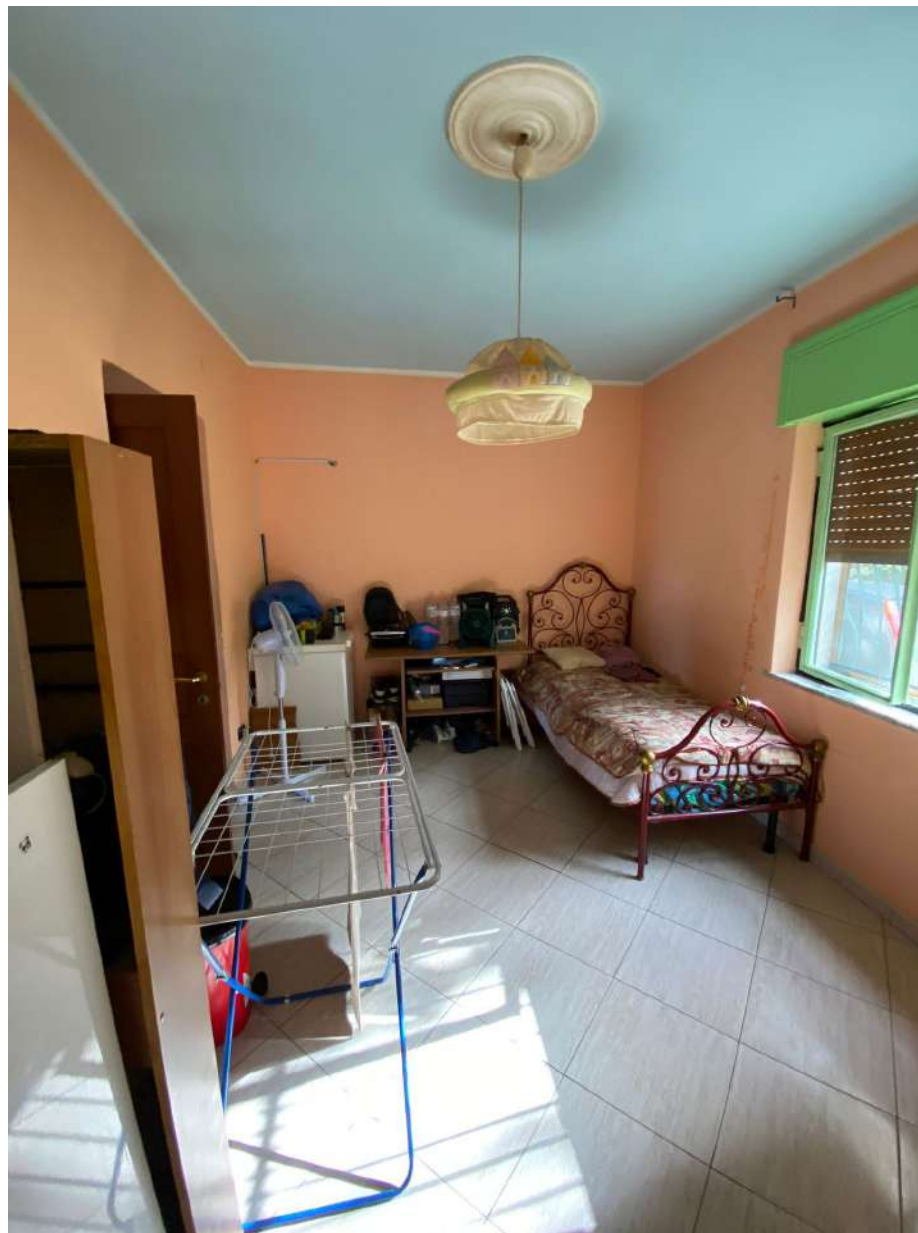
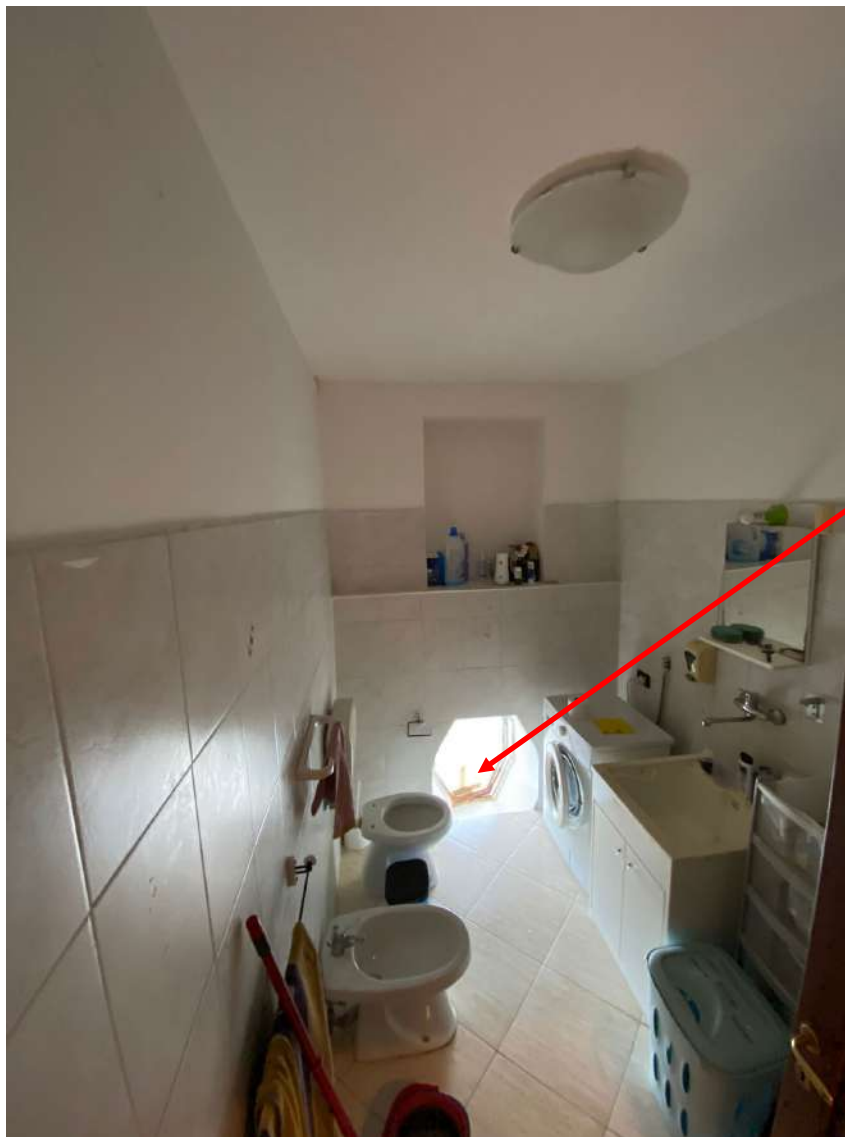

**Particolare illuminazione
del preesistente corpo
scala**

Foto n. 22: Bagno al posto del corpo scala originario, di cui si prevede il ripristino – piano primo



Foto n. 23: Corridoio – piano primo



Foto n. 24: Balconi – piano primo



Foto n. 25: Cucina – soggiorno – piano secondo



Foto n. 26: Camera da letto – cabina armadio – piano secondo

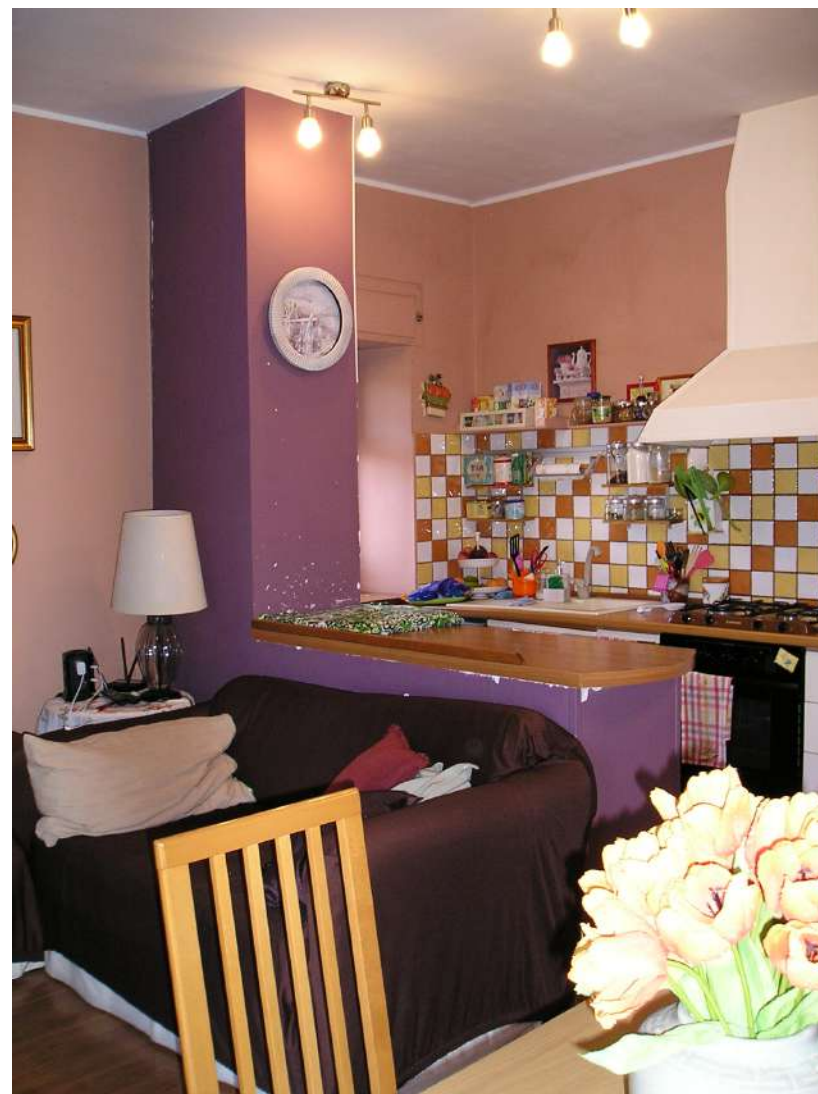

Foto n. 27: Camera da letto – cabina armadio – piano secondo



Foto n. 28: Camera da letto – piano secondo



Foto n. 29: Bagno – piano secondo



Foto n. 30: Ripostiglio al posto del corpo scala originario, di cui si prevede il ripristino – piano secondo



Foto n. 31: Corridoio – piano secondo



Foto n. 32: Balconi – piano secondo

Terrazzo



Foto n. 33: Scala esterna in ferro non prevista in progetto, di cui si prevede la rimozione



Foto n. 34: Scala di accesso al vano lavanderia sul pianerottolo ed alla soffitta

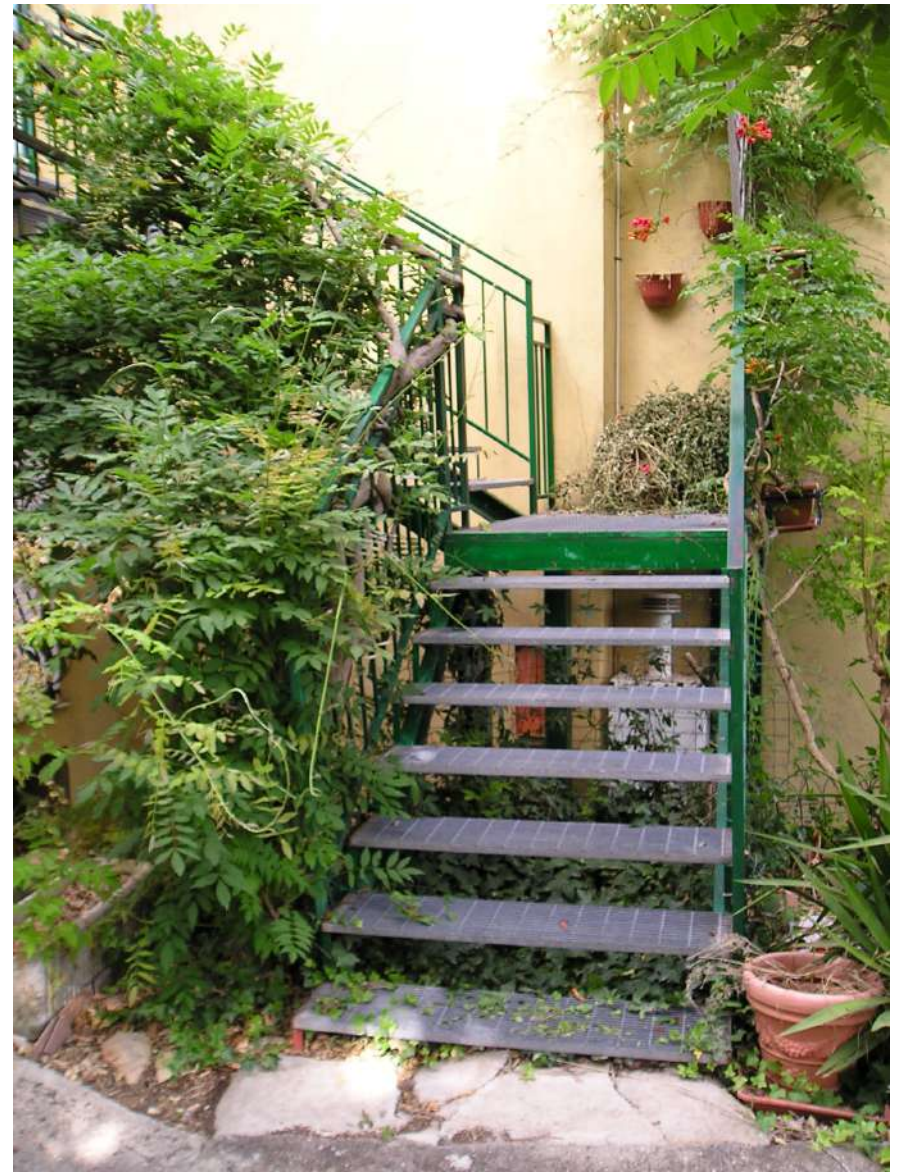

to



Foto n. 35: Soffitta

**TERRENI UTILIZZATI COME CORTE
P.LLE 440, 438 E 601**

IMMOBILI 2-3-4



Locale
deposito

Foto n. 36: Accesso al compendio pignorato



Foto n. 37: Accesso a valle del fabbricato



Foto n. 38: Delimitazioni corte



Foto n. 39: Corte - Particolare sistemazione



Foto n. 40: Rampa di accesso alla parte sottostante del fabbricato



Foto n. 41: Corte – area sistemata con alberi da frutto

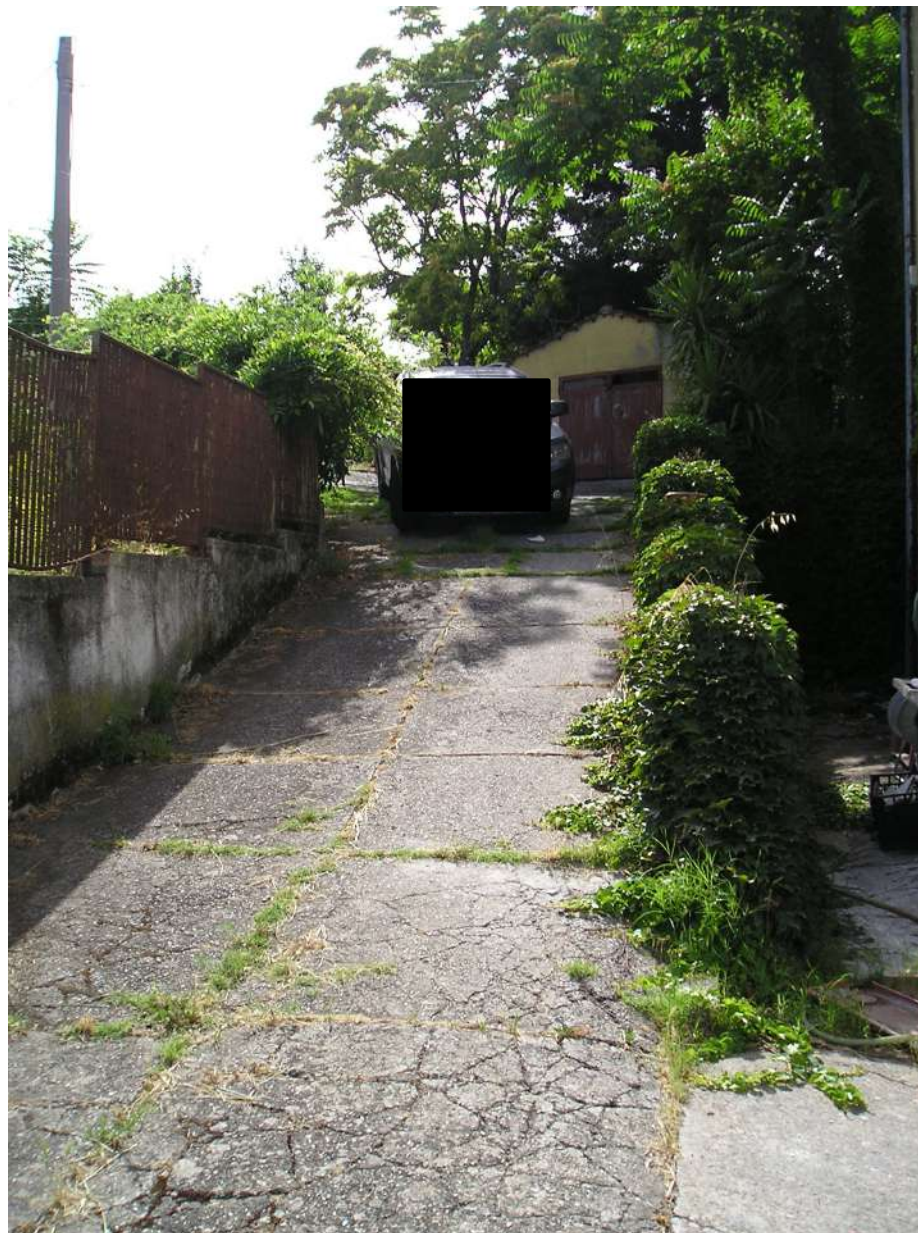

Foto n. 42: Corte – area sistemata con alberi da frutto



Foto n. 43: Corte – ubicazione bombolone a GPL



Foto n. 44: Vecchio forno a legna in disuso



Foto n. 45: Locale deposito accanto all'accesso del compendio pignorato



Foto n. 46: Locale deposito - particolare interno



Foto n. 47: Locale di deposito a valle della rampa

**Locale
deposito**

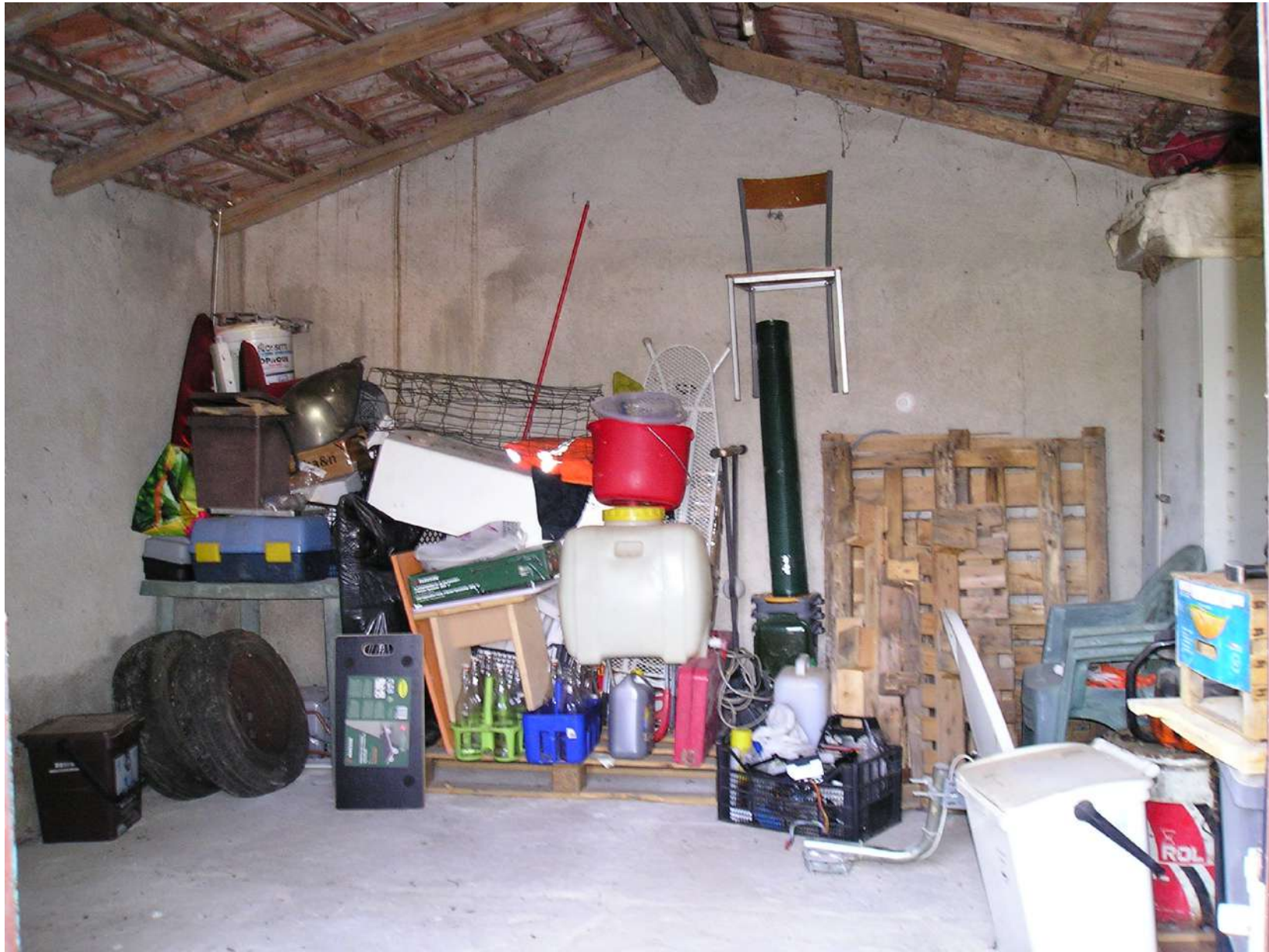

Foto n. 48: Locale di deposito a valle della rampa



Foto n. 49: Locale di deposito – particolare interno