



FOTOGRAMMA n.° 1 di 32: prospetto nord con vettura posteggiata sul sub. 12



FOTOGRAMMA n.° 2 di 32: prospetto nord con vettura posteggiata sul sub. 12





FOTOGRAMMA n.° 3 di 32: prospetto nord con vettura posteggiata sul sub. 8 (fotogramma scattato dal sub. 7)

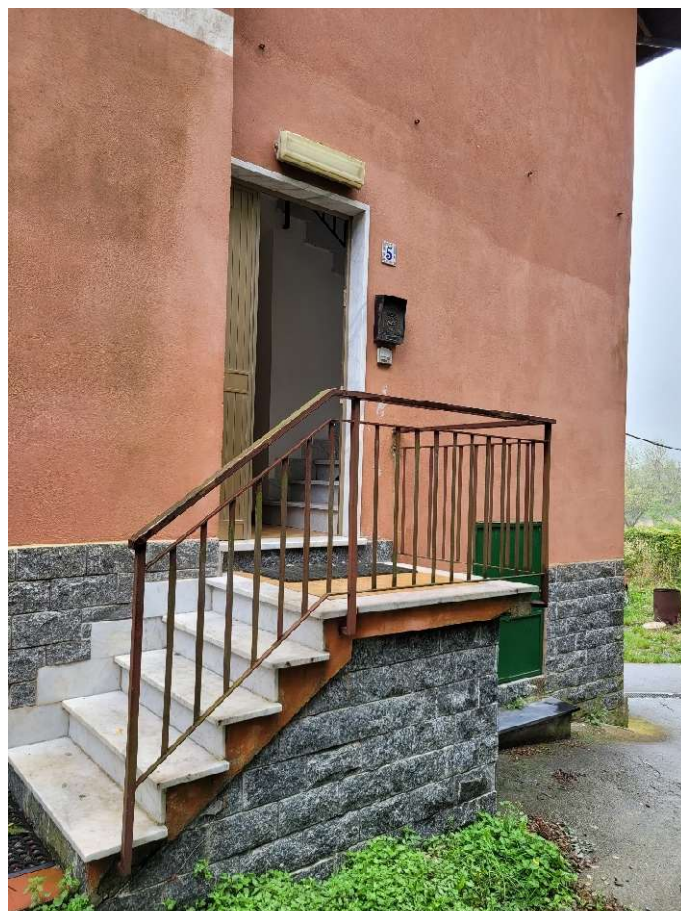

FOTOGRAMMA n.° 4 di 32: prospetto nord – ingresso agli appartamenti





FOTOGRAMMA n.° 5 di 32: prospetto est – ingresso al box sub. 6



15

FOTOGRAMMA n.° 6 di 32: prospetto est – ingresso al box sub. 6





FOTOGRAMMA n.° 7 di 32: prospetto est – fotogramma scattato dal mappale 351



FOTOGRAMMA n.° 8 di 32: prospetto est – rampa sub. 8 ed ingresso al box sub. 6

