

PLANIMETRIA CATASTALE IN ATTI

Immobile ubicato in comune di Castelletto Molina (AT)

Via Case Sparse nr. 5

MODULARIO  
F. n. 1000 1987



MINISTERO DELLE FINANZE  
DIREZIONE GENERALE DEL CATASTO E DEI SS.TT.EE.  
**CATASTO EDILIZIO URBANO** (RDL 13-4-1939, n. 652)

MOD. 214 (CEU)

LIRE  
250

14  
Planimetria di u.i.u. in Comune di CASTELLETTO MOLINA via CASE SPARSE civ. 5

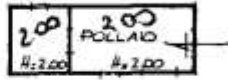

PIANO TERRA



PIANO PRIMO #2.320

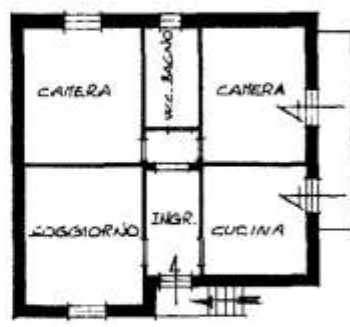

ORIENTAMENTO



Dichiarazione di N.C.   
Denuncia di variazione

Compilata dal Geometra  
ADORNO ROANO  
(nome, cognome, nome)

RISERVATO ALL'UFFICIO 1862

Ultima planimetria catastale  
F. 2  
Data precedente 1989 - Data: 05/11/1992 - Data: 27/07/2024 - n. T34858 - Richiedente: VRRMCP82B13A182F  
Totale schede: 1. - Formato di acquisizione: A4 (10x297)

Iscritto all'albo dei Geometri  
431  
della provincia di Asti  
Data 09.10.92 - Comune Castelletto Molina - Richiedente: A4210x297

3

Catasto dei Finanziari - Situazione al 27/07/2024 - Comune di CASTELLETTO MOLINA (61) - < Foglio 2 - Particella 1359 - Subalterno  
VIA CASE SPARSE n. 5 Piano 1 - 1